

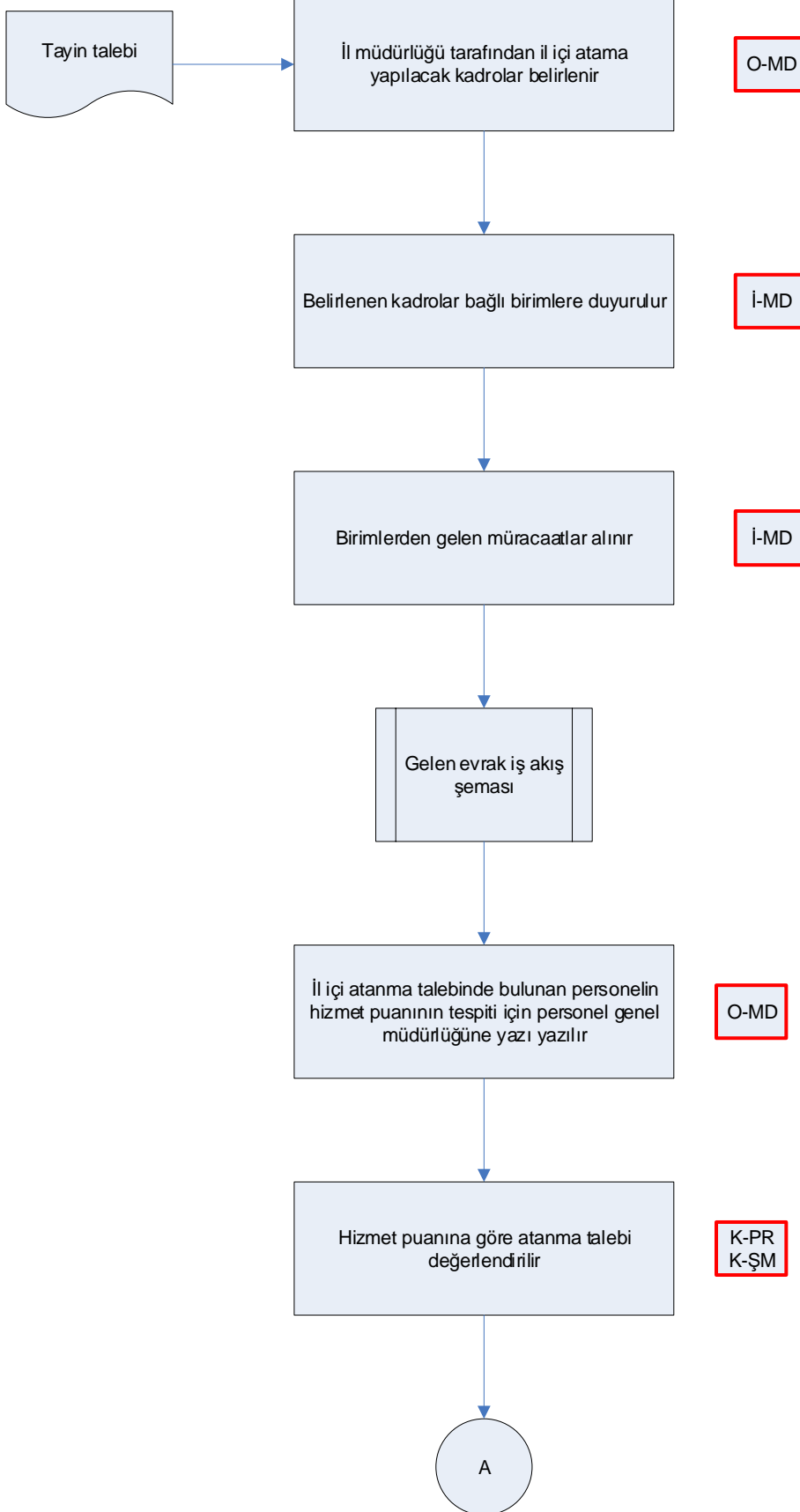

ÇORUM İL TARIM VE ORMAN MÜDÜRLÜĞÜ
İŞ AKIŞ ŞEMASI

Dokuman No	TOB.19.ILM.İKS/KYS.AKŞ.08.01
Revizyon No	02
Revizyon Tarihi	17/01/2019
Yürürlük Tarihi	
Sayfa No	2/1

BÖLÜM	İDARI VE MALİ İŞLER ŞUBE MÜDÜRLÜĞÜ
ŞEMA ADI	İL İÇİ ATAMA İŞLEMLERİ İŞ AKIŞ ŞEMASI





ÇORUM İL TARIM VE ORMAN MÜDÜRLÜĞÜ
İŞ AKIŞ ŞEMASI

Dokuman No	TOB.19.İLM.İKS/KYS.AKŞ.08.01
Revizyon No	02
Revizyon Tarihi	17/01/2019
Yürürlük Tarihi	
Sayfa No	2/2

BÖLÜM	İDARİ VE MALİ İŞLER ŞUBE MÜDÜRLÜĞÜ
ŞEMA ADI	İL İÇİ ATAMA İŞLEMLERİ İŞ AKIŞ ŞEMASI

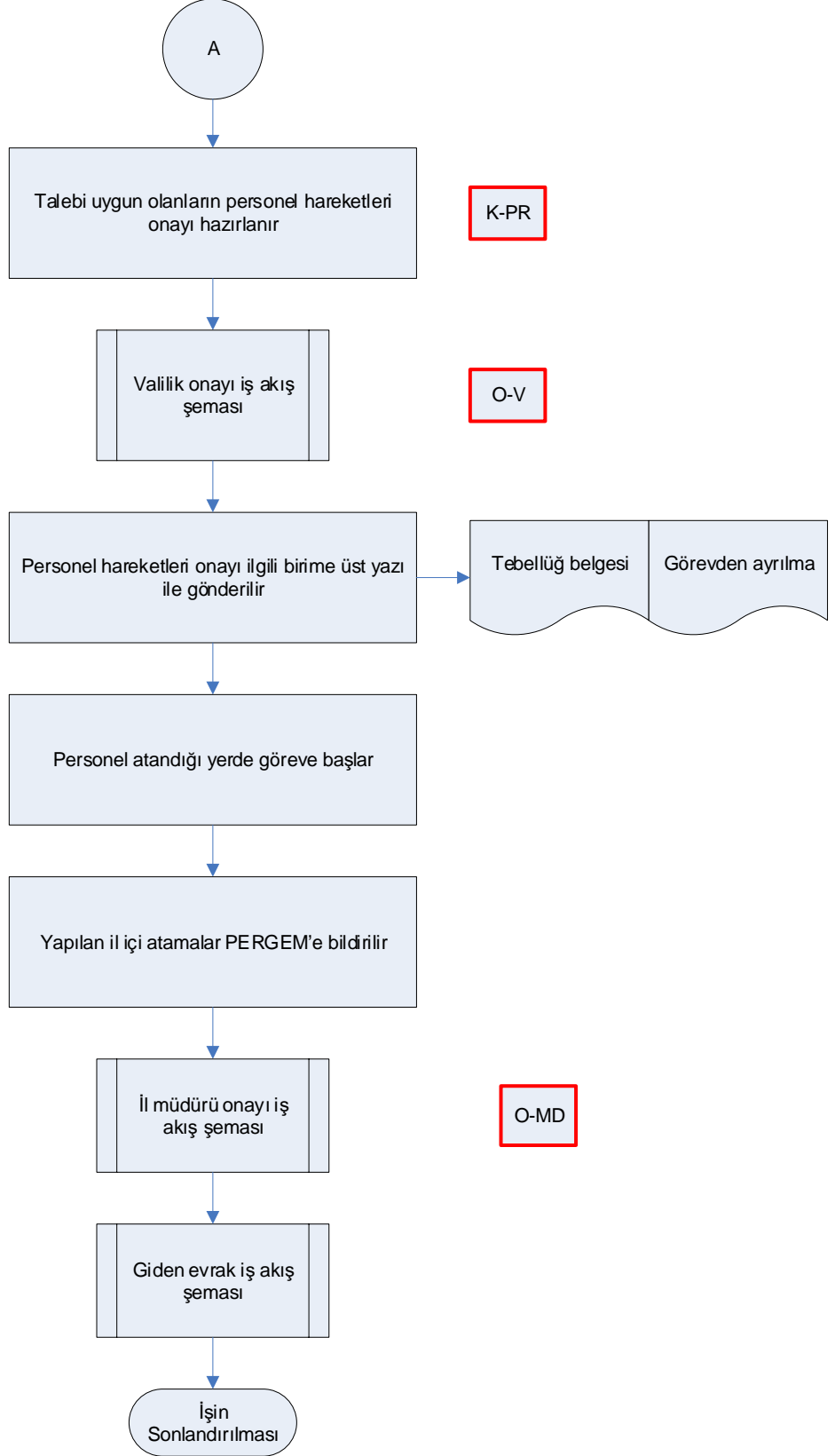

Hazırlayan Kalite Yönetim Ekibi	Kontrol Eden Kalite Yönetim Sorumlusu	Onaylayan Kalite Yönetim Temsilcisi



ÇORUM İL TARIM VE ORMAN MÜDÜRLÜĞÜ
İŞ AKIŞ ŞEMASI

Dokuman No	TOB.19.İLM.İKS/KYS.AKŞ.08.02
Revizyon No	02
Revizyon Tarihi	17/01/2019
Yürürlük Tarihi	
Sayfa No	2/1

BÖLÜM İDARI VE MALİ İŞLER ŞUBE MÜDÜRLÜĞÜ
ŞEMA ADI SUÇ İŞLEYEN PERSONEL İŞ AKIŞ ŞEMASI

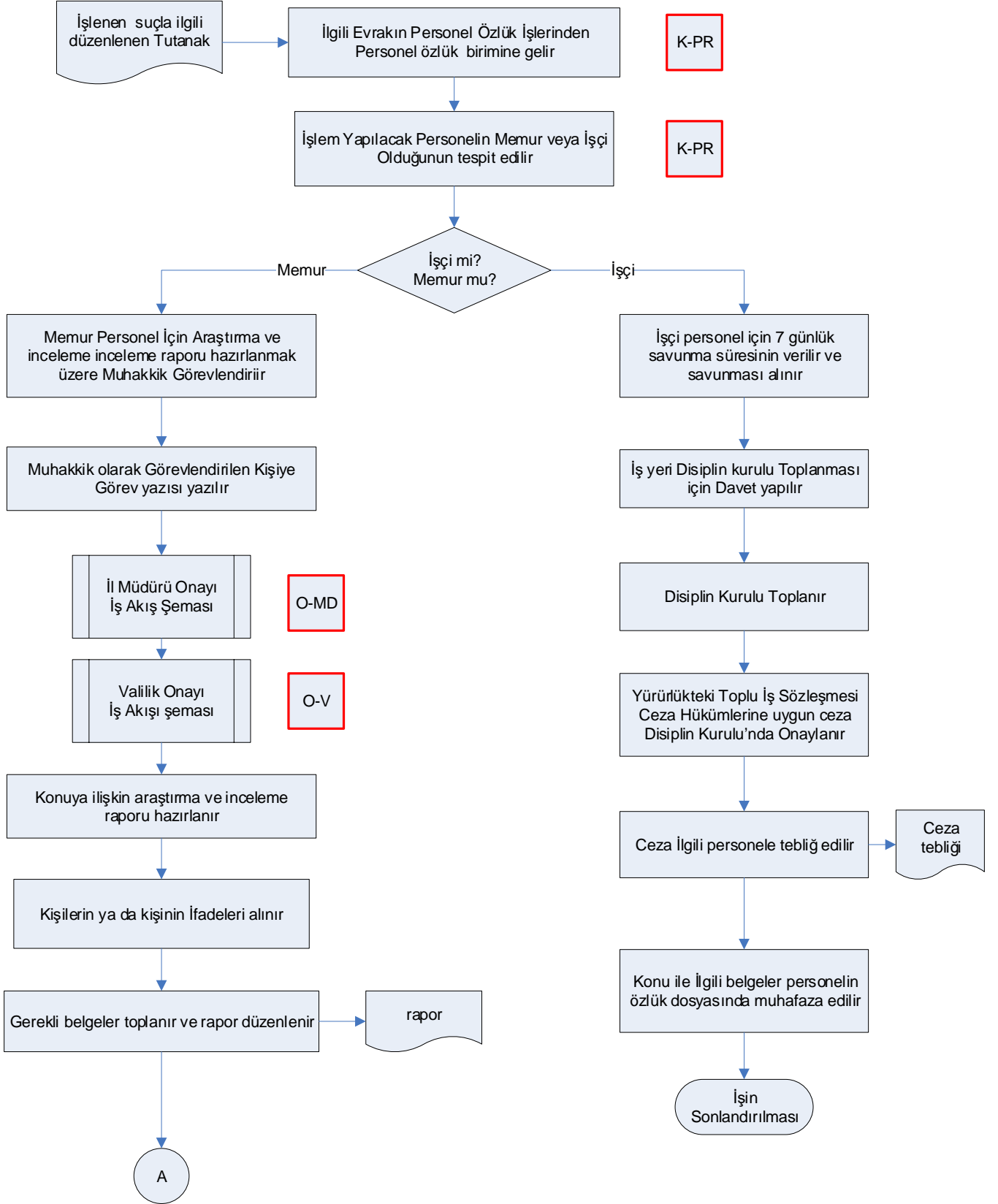



ÇORUM İL TARIM VE ORMAN MÜDÜRLÜĞÜ
İŞ AKIŞ ŞEMASI

Dokuman No	TOB.19.ILM.İKS/KYS.AKŞ.08.02
Revizyon No	02
Revizyon Tarihi	17/01/2019
Yürürlük Tarihi	
Sayfa No	2/2

BÖLÜM	İDARI VE MALİ İŞLER ŞUBE MÜDÜRLÜĞÜ
ŞEMA ADI	SUÇ İŞLEYEN PERSONEL İŞ AKIŞ ŞEMASI

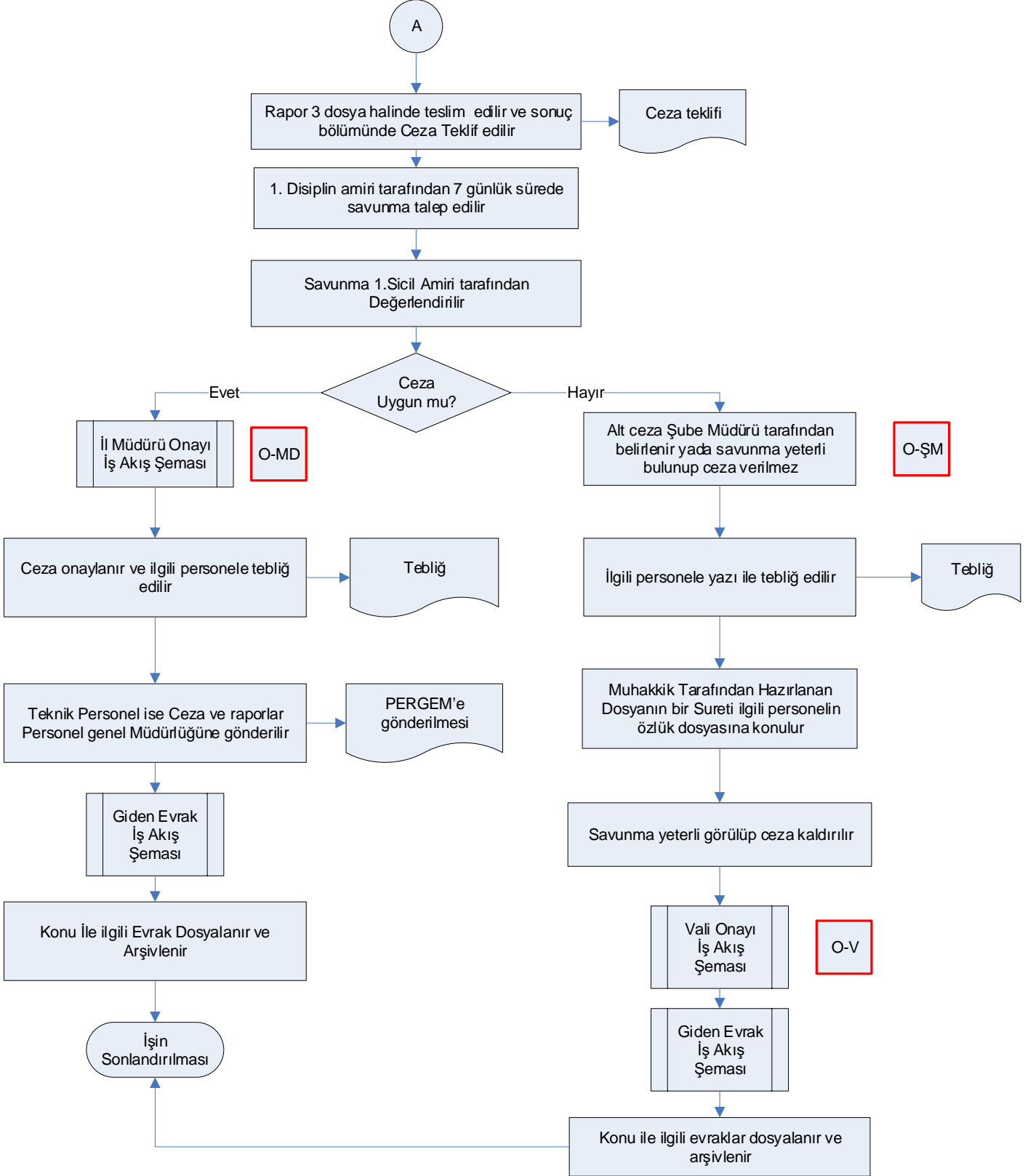

Hazırlayan
Kalite Yönetim Ekibi

Kontrol Eden
Kalite Yönetim Sorumlusu

Onaylayan
Kalite Yönetim Temsilcisi



ÇORUM İL TARIM VE ORMAN MÜDÜRLÜĞÜ
İŞ AKIŞ ŞEMASI

Dokuman No	TOB.19.iLM.iKS/KYS.AKŞ.08.03
Revizyon No	02
Revizyon Tarihi	17/01/2019
Yürürlük Tarihi	
Sayfa No	1/1

BÖLÜM	İDARI VE MALİ İŞLER ŞUBE MÜDÜRLÜĞÜ
ŞEMA ADI	İŞÇİ SİCİL DEĞERLENDİRME RAPORU İŞ AKIŞ ŞEMASI

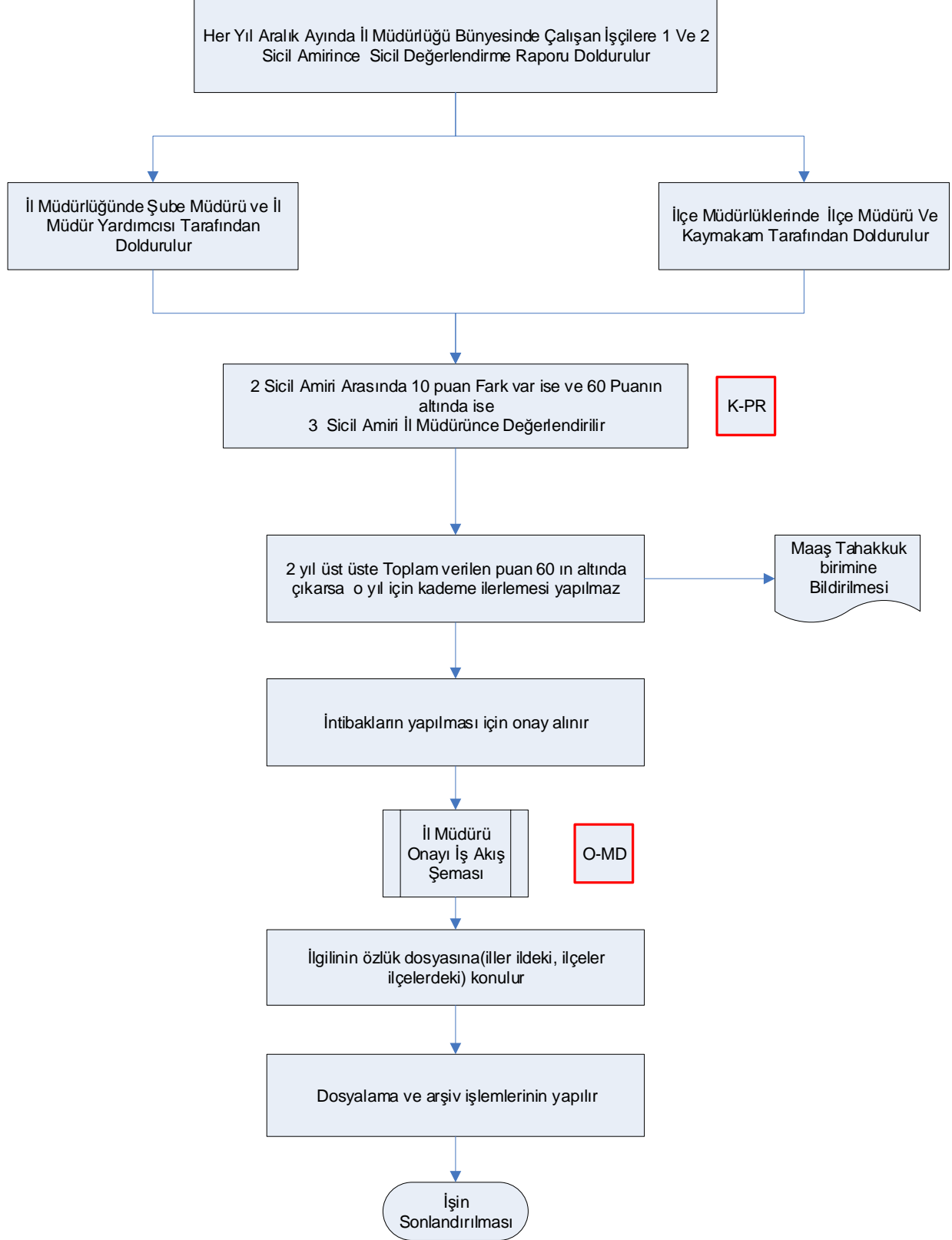

Hazırlayan Kalite Yönetim Ekibi	Kontrol Eden Kalite Yönetim Sorumlusu	Onaylayan Kalite Yönetim Temsilcisi

	ÇORUM İL TARIM VE ORMAN MÜDÜRLÜĞÜ İŞ AKIŞ ŞEMASI	ŞEMA NO	TOB.İKS.ŞMA.001/08.04
		REVİZYON NO	02
		REVİZYON.TARİHİ	17/01/2019
		SAYFA	2/1
BÖLÜM	İDARI VE MALİ İŞLER ŞUBE MÜDÜRLÜĞÜ		
ŞEMA ADI	İDARI VE DİSİPLİN CEZASI İŞ AKIŞ ŞEMASI		

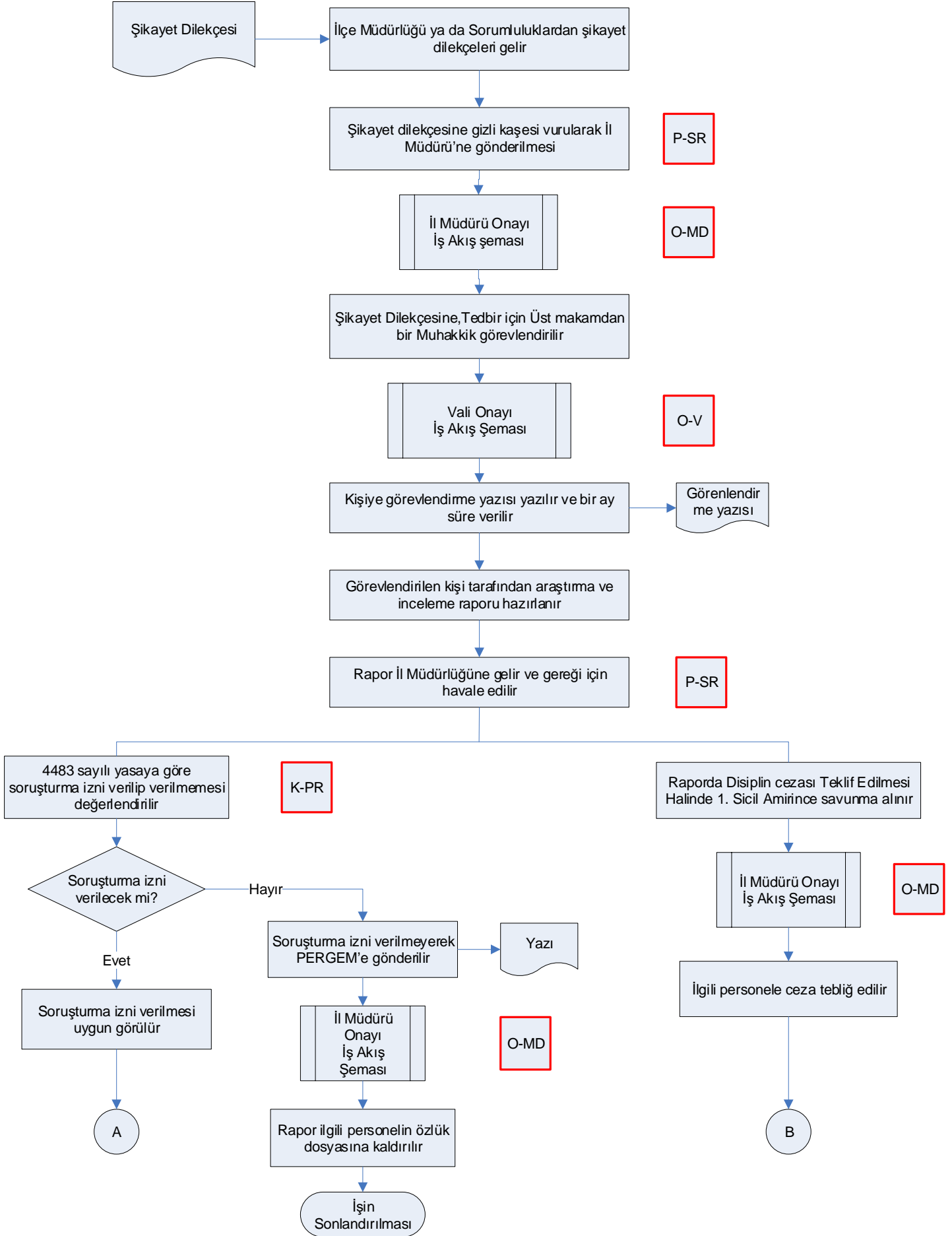

	ÇORUM İL TARIM VE ORMAN MÜDÜRLÜĞÜ İŞ AKIŞ ŞEMASI	ŞEMA NO	TOB.İKS.ŞMA.001/08.04
		REVİZYON NO	02
		REVİZYON.TARİHİ	17/01/2019
		SAYFA	2/2
BÖLÜM	İDARI VE MALİ İŞLER ŞUBE MÜDÜRLÜĞÜ		
ŞEMA ADI	İDARI VE DİSİPLİN CEZASI İŞ AKIŞ ŞEMASI		

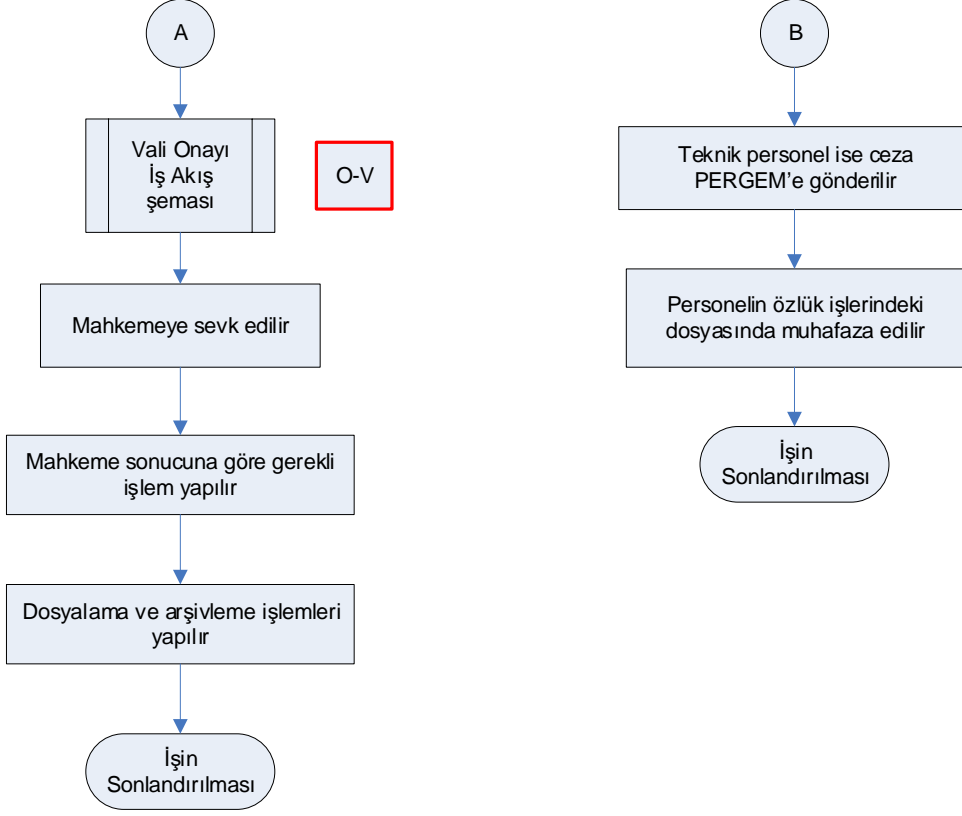

Hazırlayan Kalite Yönetim Ekibi	Kontrol Eden Kalite Yönetim Sorumlusu	Onaylayan Kalite Yönetim Temsilcisi



ÇORUM İL TARIM VE ORMAN MÜDÜRLÜĞÜ
İŞ AKIŞ ŞEMASI

Dokuman No	TOB.19.ILM.IKS/KYS.AKŞ.08.05
Revizyon No	02
Revizyon Tarihi	17/01/2019
Yürürlük Tarihi	
Sayfa No	1/1

BÖLÜM	İDARİ VE MALİ İŞLER ŞUBE MÜDÜRLÜĞÜ
ŞEMA ADI	MAL BEYANNAMESİ İŞ AKIŞ ŞEMASI

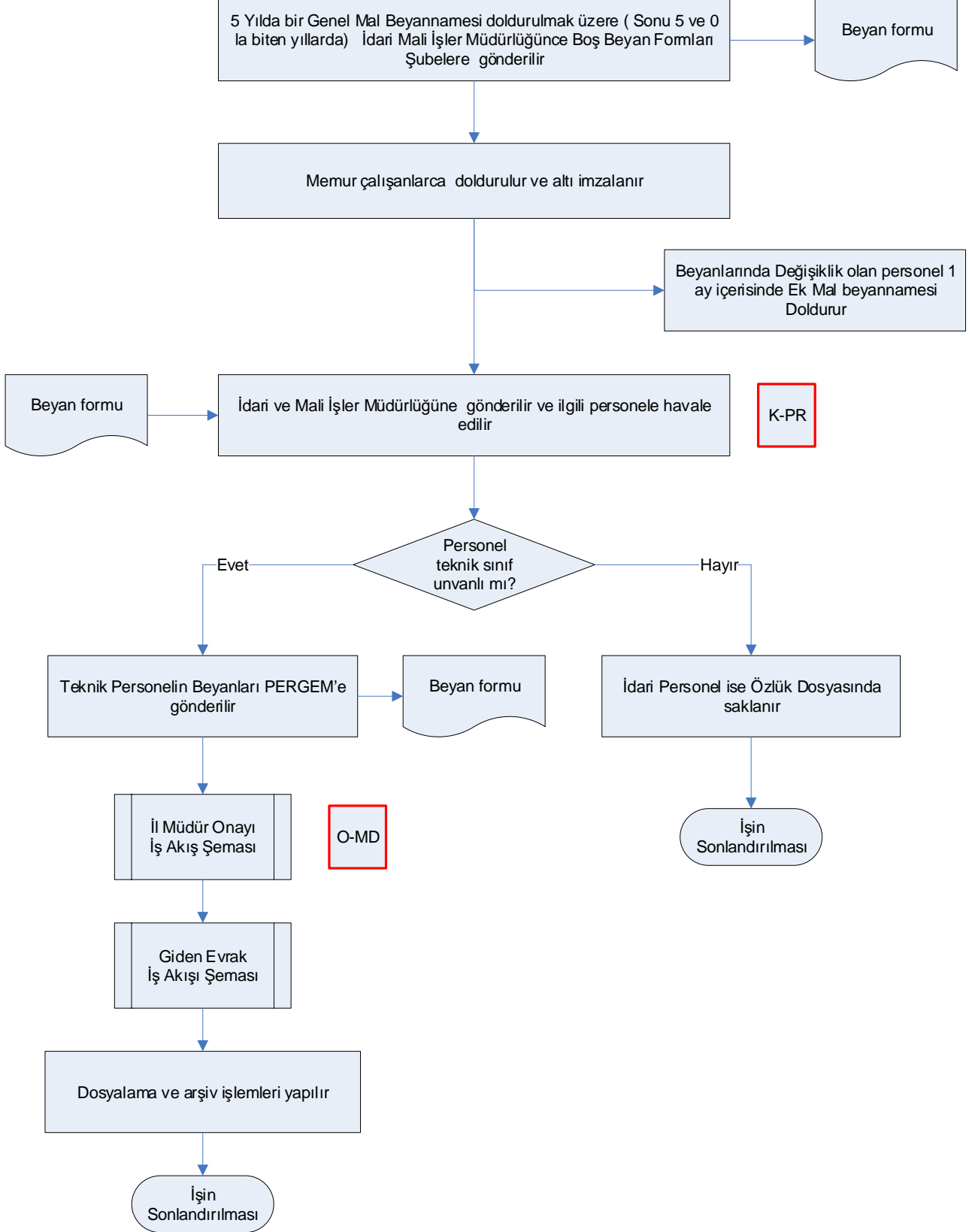

Hazırlayan Kalite Yönetim Ekibi	Kontrol Eden Kalite Yönetim Sorumlusu	Onaylayan Kalite Yönetim Temsilcisi



ÇORUM İL TARIM VE ORMAN MÜDÜRLÜĞÜ
İŞ AKIŞ ŞEMASI

Dokuman No	TOB.19.İLM.İKS/KYS.AKŞ.08.06
Revizyon No	02
Revizyon Tarihi	17/01/2019
Yürürlük Tarihi	
Sayfa No	1/1

BÖLÜM	İDARI VE MALİ İŞLER ŞUBE MÜDÜRLÜĞÜ
ŞEMA ADI	YURT DIŞI İZİN ALMA İŞ AKIŞ ŞEMASI

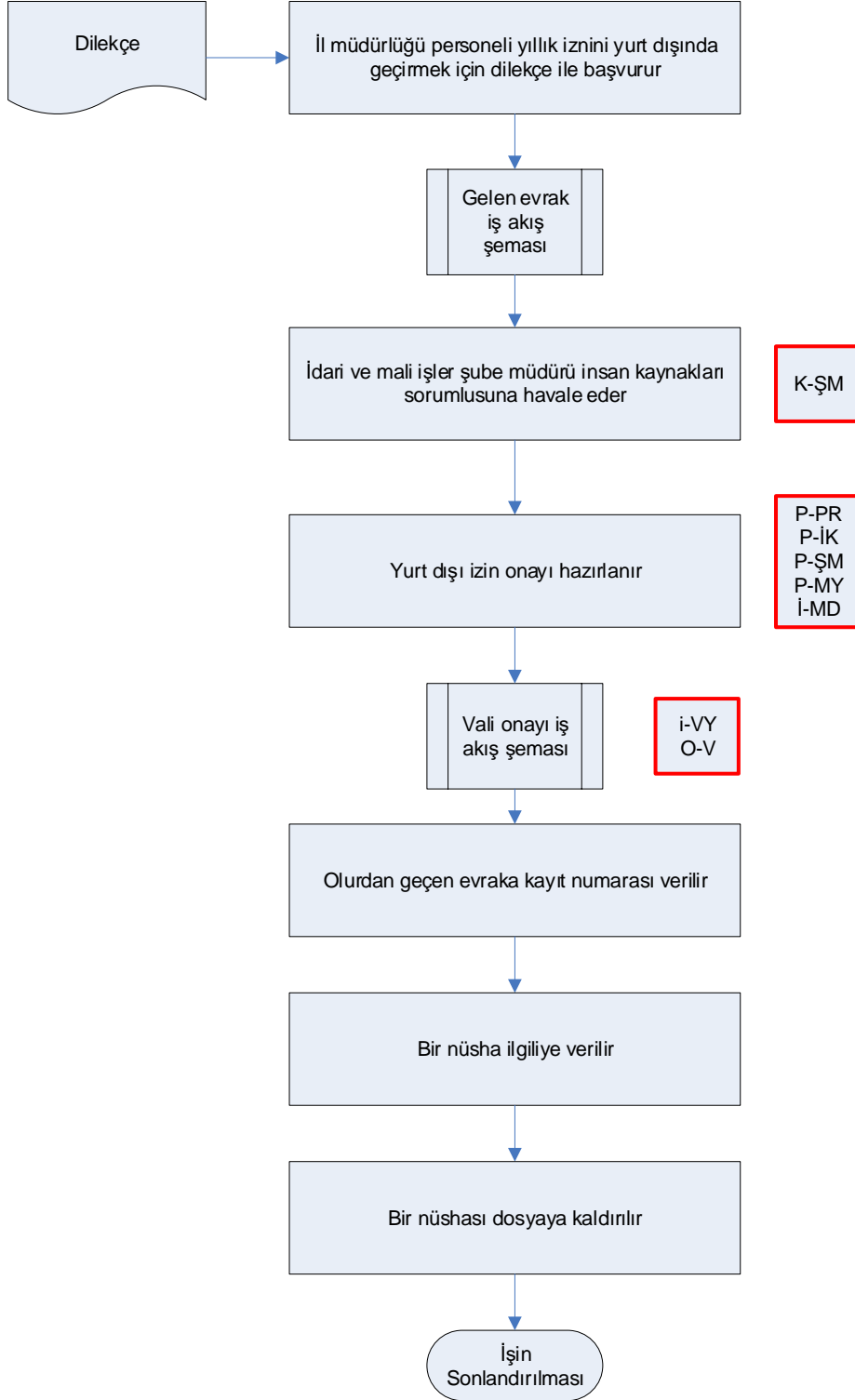

Hazırlayan Kalite Yönetim Ekibi	Kontrol Eden Kalite Yönetim Sorumlusu	Onaylayan Kalite Yönetim Temsilcisi



ÇORUM İL TARIM VE ORMAN MÜDÜRLÜĞÜ
İŞ AKIŞ ŞEMASI

Dokuman No	TOB.19.İLM.İKS/KYS.AKŞ.08.07
Revizyon No	02
Revizyon Tarihi	17/01/2019
Yürürlük Tarihi	
Sayfa No	1/1

BÖLÜM	İDARİ VE MALİ İŞLER ŞUBE MÜDÜRLÜĞÜ
ŞEMA ADI	SÖZLEŞMELİ PERSONEL GÖREVE BAŞLAMA İŞ AKIŞ ŞEMASI

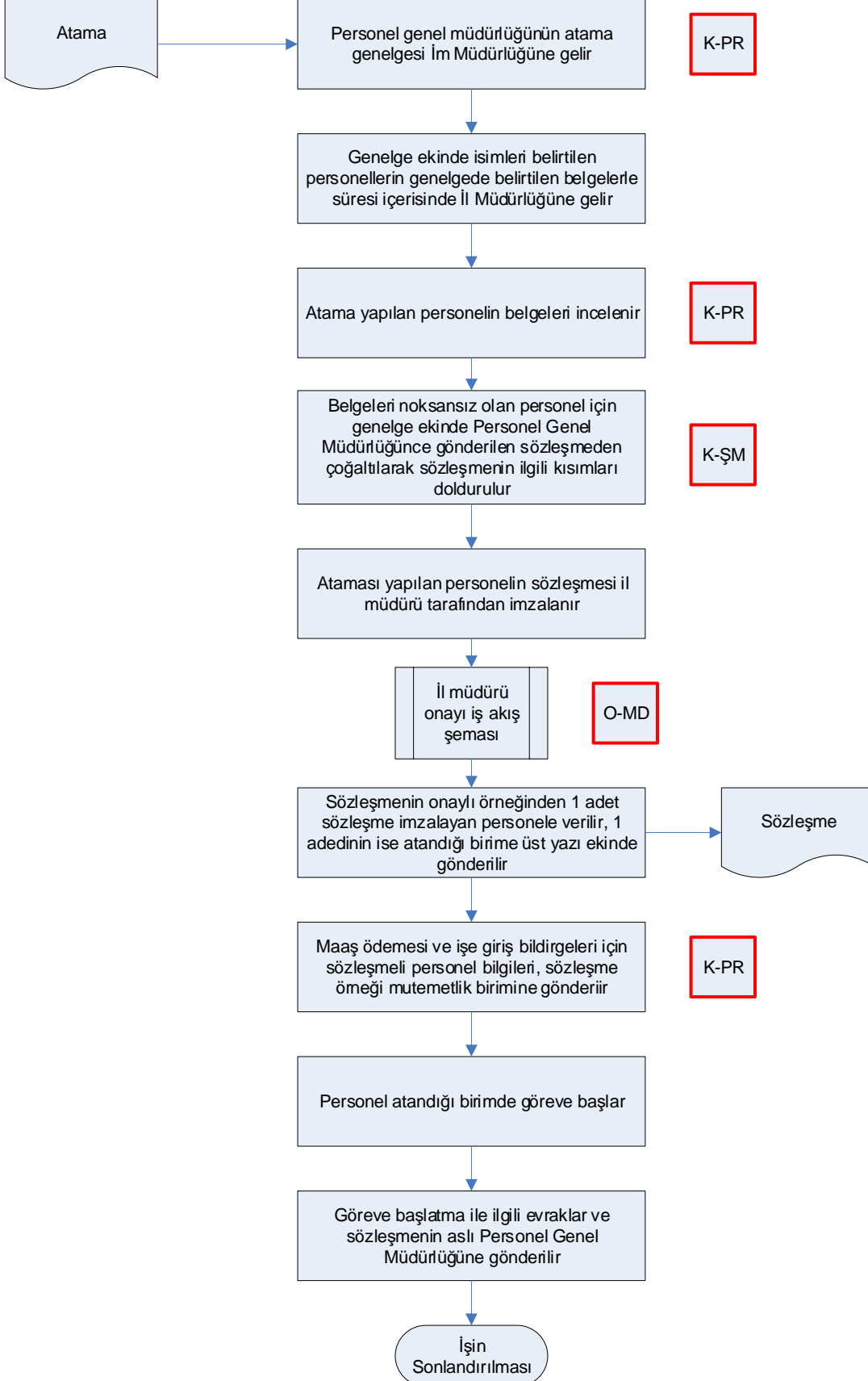

Hazırlayan Kalite Yönetim Ekibi	Kontrol Eden Kalite Yönetim Sorumlusu	Onaylayan Kalite Yönetim Temsilcisi



ÇORUM İL TARIM VE ORMAN MÜDÜRLÜĞÜ
İŞ AKIŞ ŞEMASI

Dokuman No	TOB.19.İLM.İKS/KYS.AKŞ.08.08
Revizyon No	02
Revizyon Tarihi	17/01/2019
Yürürlük Tarihi	
Sayfa No	1/1

BÖLÜM İDARI VE MALİ İŞLER ŞUBE MÜDÜRLÜĞÜ
ŞEMA ADI YENİ BAŞLAYAN PERSONEL İŞ AKIŞ ŞEMASI

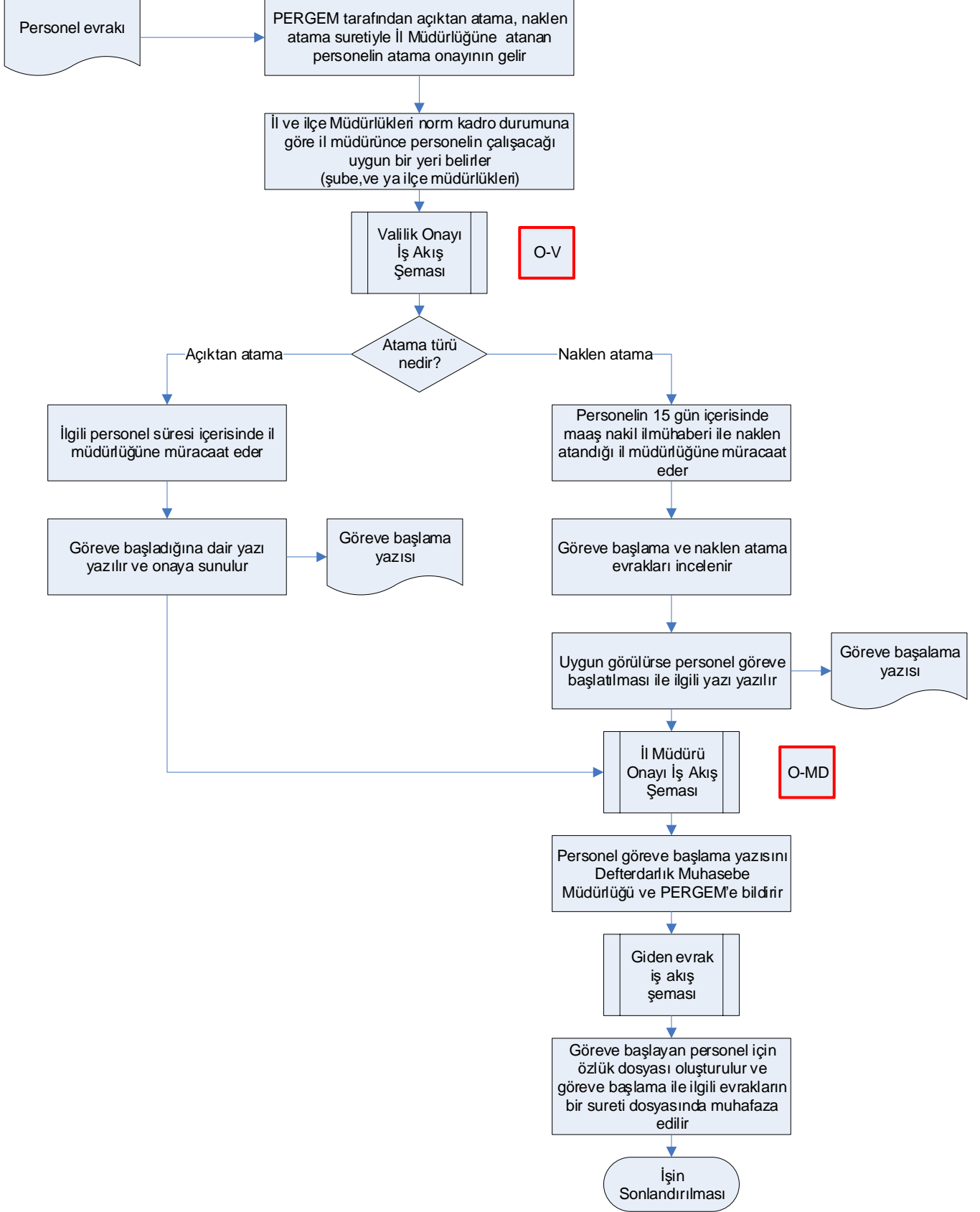

Hazırlayan Kalite Yönetim Ekibi	Kontrol Eden Kalite Yönetim Sorumlusu	Onaylayan Kalite Yönetim Temsilcisi



ÇORUM İL TARIM VE ORMAN MÜDÜRLÜĞÜ
İŞ AKIŞ ŞEMASI

Dokuman No	TOB.19.İLM.İKS/KYS.AKŞ.08.09
Revizyon No	02
Revizyon Tarihi	17/01/2019
Yürürlük Tarihi	
Sayfa No	1/1

BÖLÜM	İDARI VE MALİ İŞLER ŞUBE MÜDÜRLÜĞÜ
ŞEMA ADI	RAPORLARIN SAĞLIK İZİNİNE ÇEVİRİLMESİ İŞ AKIŞ ŞEMASI

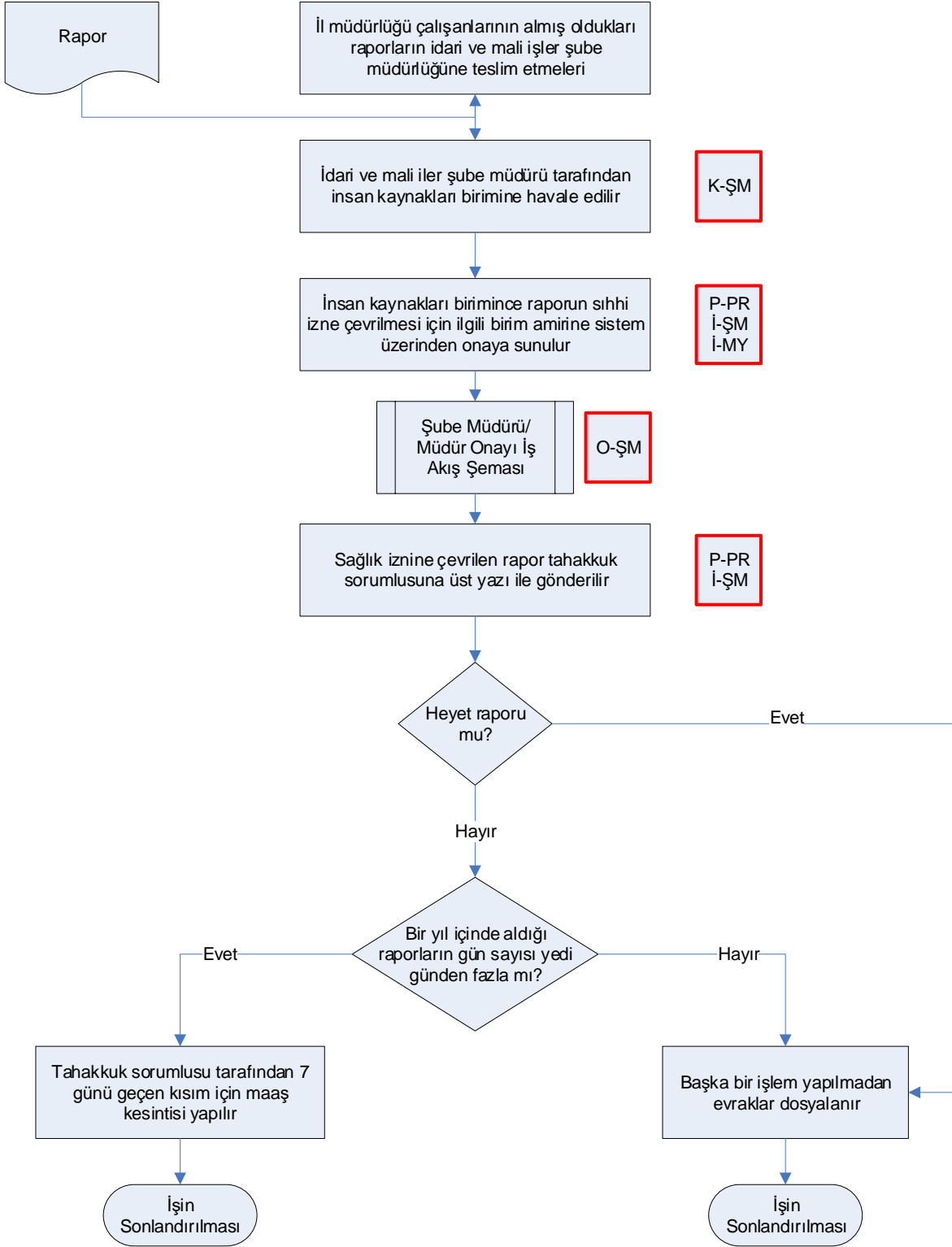

Hazırlayan Kalite Yönetim Ekibi	Kontrol Eden Kalite Yönetim Sorumlusu	Onaylayan Kalite Yönetim Temsilcisi



ÇORUM İL TARIM VE ORMAN MÜDÜRLÜĞÜ
İŞ AKIŞ ŞEMASI

Dokuman No	TOB.19.İLM.İKS/KYS.AKŞ.08.10
Revizyon No	02
Revizyon Tarihi	17/01/2019
Yürürlük Tarihi	
Sayfa No	1/1

BÖLÜM	İDARİ VE MALİ İŞLER ŞUBE MÜDÜRLÜĞÜ
ŞEMA ADI	SÖZLEŞMELİ PERSONEL SÖZLEŞME YENİLEME İŞ AKIŞ ŞEMASI

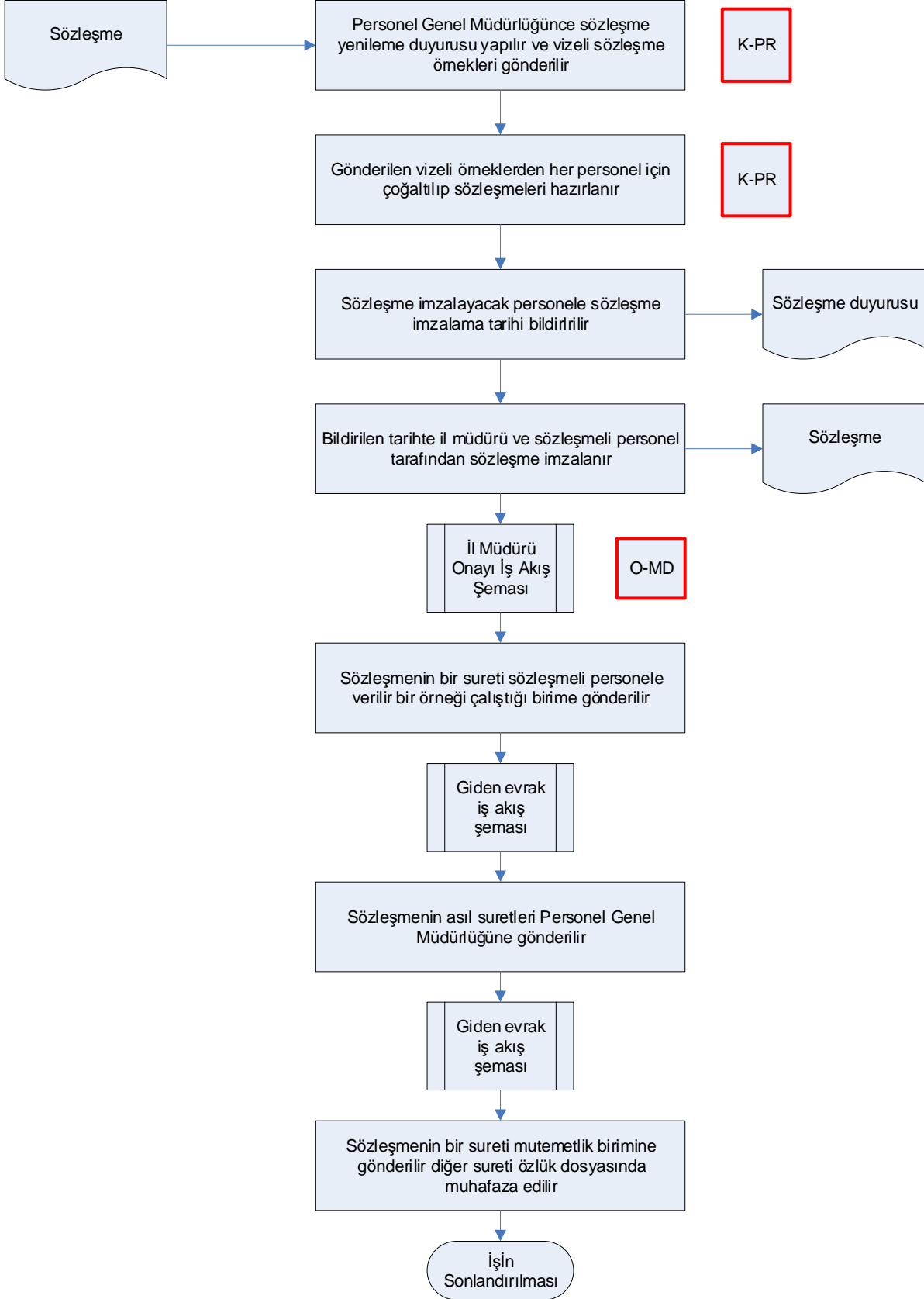

Hazırlayan Kalite Yönetim Ekibi	Kontrol Eden Kalite Yönetim Sorumlusu	Onaylayan Kalite Yönetim Temsilcisi



ÇORUM İL TARIM VE ORMAN MÜDÜRLÜĞÜ
İŞ AKIŞ ŞEMASI

Dokuman No	TOB.19.İLM.İKS/KYS.AKŞ.08.11
Revizyon No	02
Revizyon Tarihi	17/01/2019
Yürürlük Tarihi	
Sayfa No	1/1

BÖLÜM	İDARİ VE MALİ İŞLER ŞUBE MÜDÜRLÜĞÜ
ŞEMA ADI	PERSONEL KİMLİK KARTI ÇIKARTILMASI İŞ AKIŞ ŞEMASI

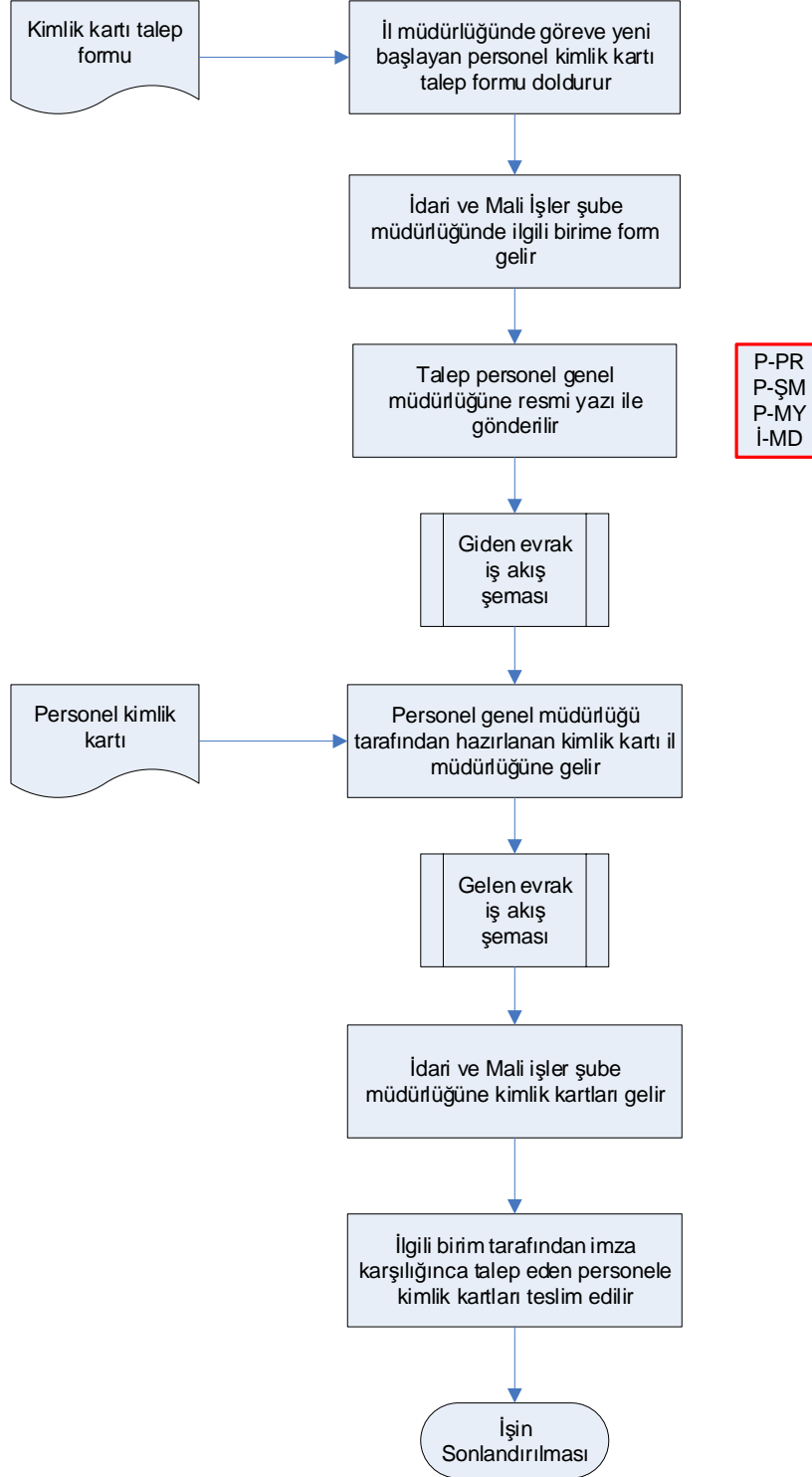

Hazırlayan Kalite Yönetim Ekibi	Kontrol Eden Kalite Yönetim Sorumlusu	Onaylayan Kalite Yönetim Temsilcisi



ÇORUM İL TARIM VE ORMAN MÜDÜRLÜĞÜ
İŞ AKIŞ ŞEMASI

Dokuman No	TOB.19.İLM.İKS/KYS.AKŞ.08.05
Revizyon No	02
Revizyon Tarihi	17/01/2019
Yürürlük Tarihi	
Sayfa No	1/1

BÖLÜM	İDARI VE MALİ İŞLER ŞUBE MÜDÜRLÜĞÜ
ŞEMA ADI	PERSONEL ÖZLÜK DOSYASI İŞLEMLERİ İŞ AKIŞ ŞEMASI

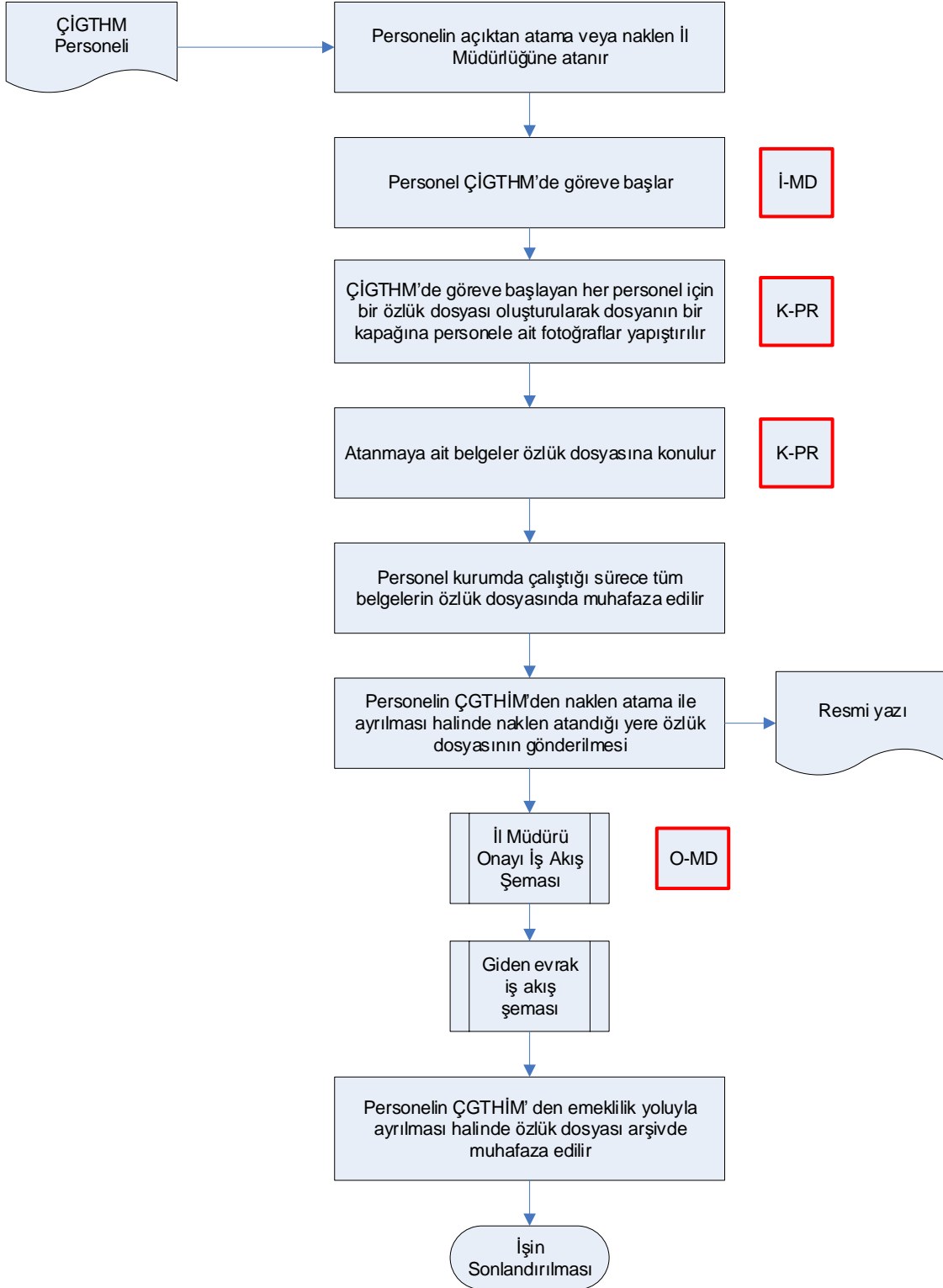

Hazırlayan Kalite Yönetim Ekibi	Kontrol Eden Kalite Yönetim Sorumlusu	Onaylayan Kalite Yönetim Temsilcisi



ÇORUM İL TARIM VE ORMAN MÜDÜRLÜĞÜ
İŞ AKIŞ ŞEMASI

Dokuman No	TOB.19.İLM.İKS/KYS.AKŞ.08.13
Revizyon No	02
Revizyon Tarihi	17/01/2019
Yürürlük Tarihi	
Sayfa No	2/1

BÖLÜM İDARI VE MALİ İŞLER ŞUBE MÜDÜRLÜĞÜ
ŞEMA ADI EMEKLİLİK İŞ VE İŞLEMLERİ İŞ AKIŞ ŞEMASI

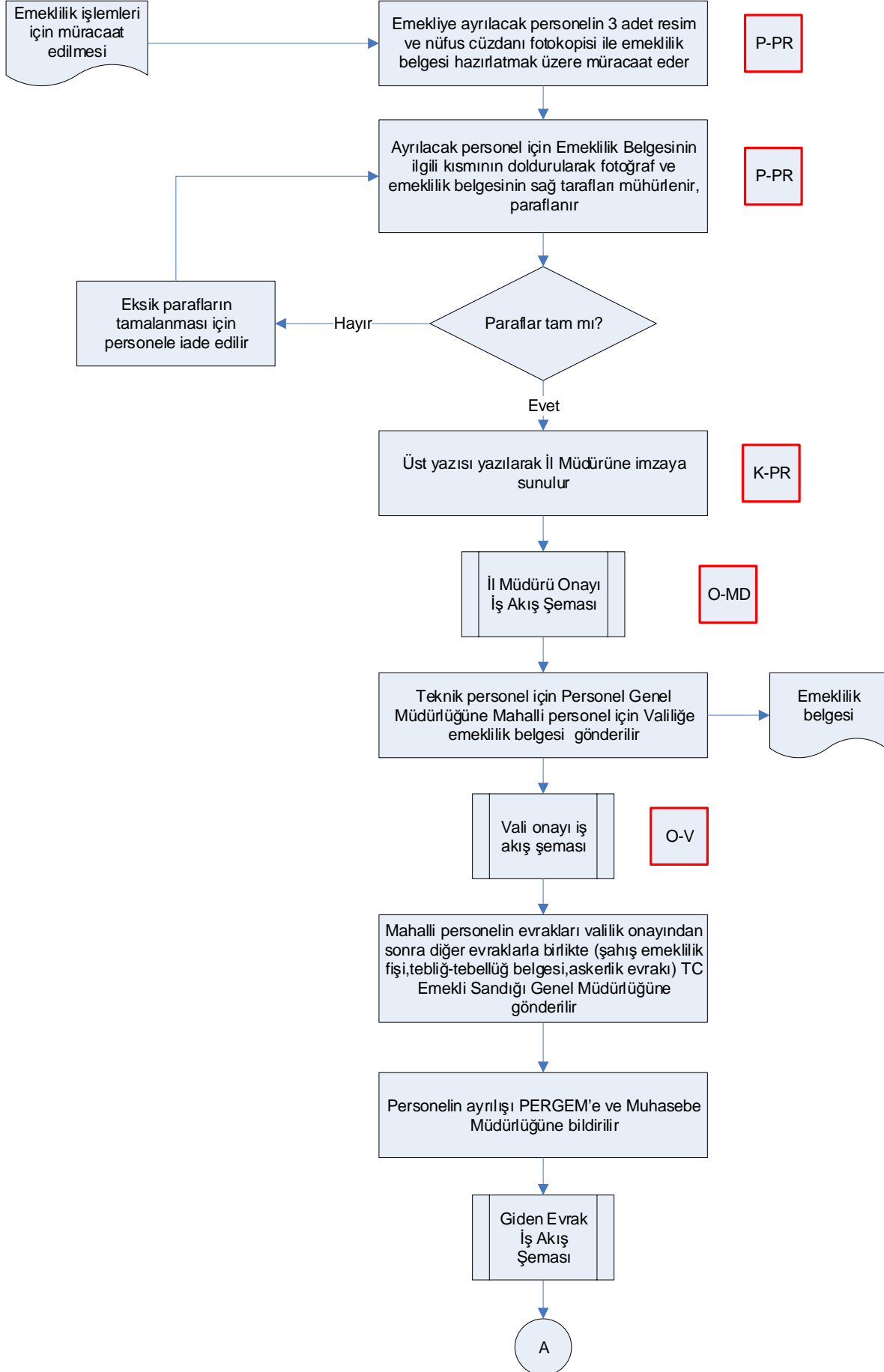



ÇORUM İL TARIM VE ORMAN MÜDÜRLÜĞÜ
İŞ AKIŞ ŞEMASI

Dokuman No	TOB.19.ILM.IKS/KYS.AKŞ.08.13
Revizyon No	02
Revizyon Tarihi	17/01/2019
Yürürlük Tarihi	
Sayfa No	2/2

BÖLÜM İDARİ VE MALİ İŞLER ŞUBE MÜDÜRLÜĞÜ
ŞEMA ADI EMEKLİLİK İŞ VE İŞLEMLERİ İŞ AKIŞ ŞEMASI

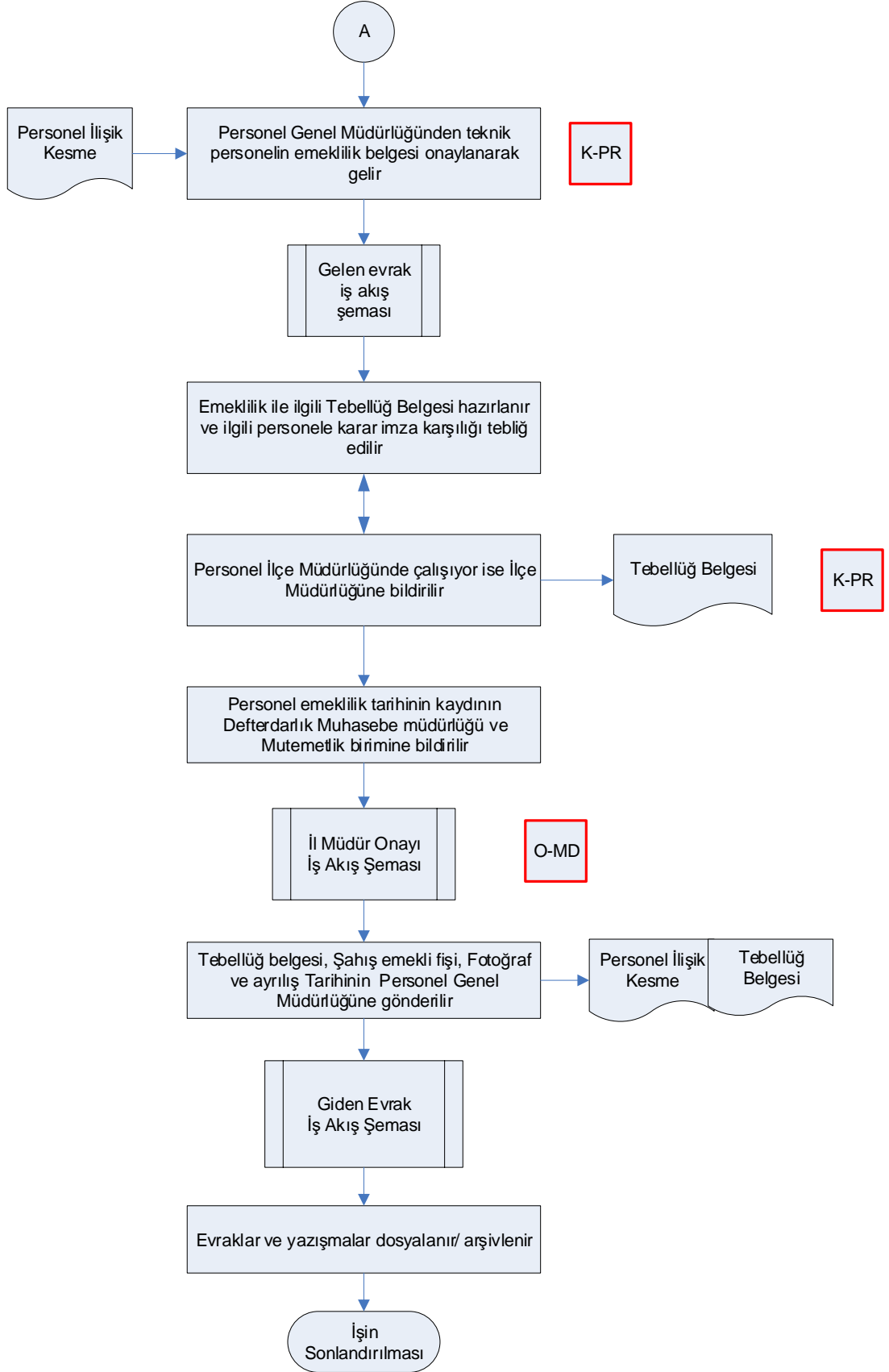

Hazırlayan Kalite Yönetim Ekibi	Kontrol Eden Kalite Yönetim Sorumlusu	Onaylayan Kalite Yönetim Temsilcisi



ÇORUM İL TARIM VE ORMAN MÜDÜRLÜĞÜ
İŞ AKIŞ ŞEMASI

Dokuman No	TOB.19.İLM.İKS/KYS.AKŞ.08.14
Revizyon No	02
Revizyon Tarihi	17/01/2019
Yürürlük Tarihi	
Sayfa No	5/1

BÖLÜM İDARI VE MALİ İŞLER ŞUBE MÜDÜRLÜĞÜ
ŞEMA ADI DİSİPLİN İŞLEMLERİ İŞ AKIŞ ŞEMASI

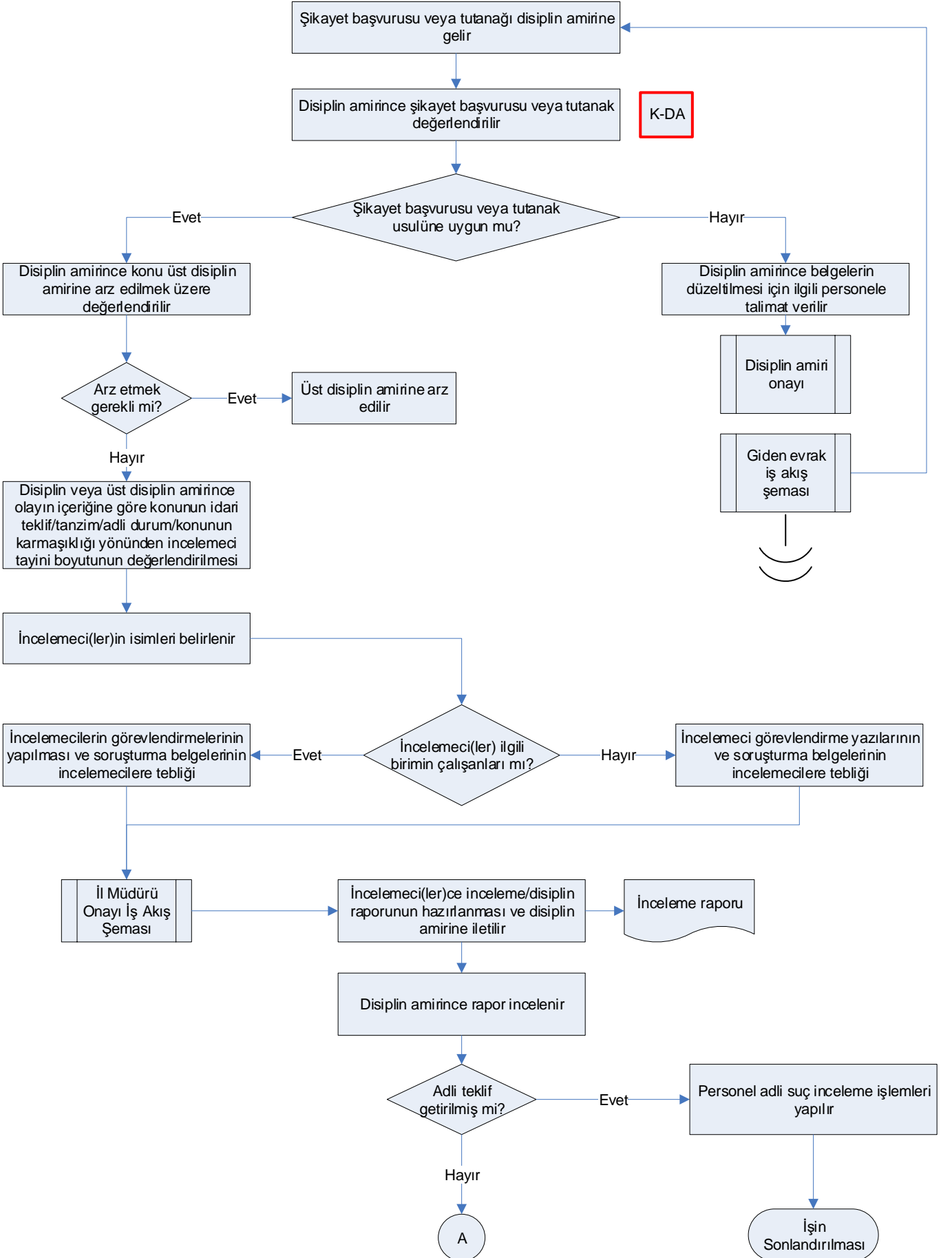



ÇORUM İL TARIM VE ORMAN MÜDÜRLÜĞÜ
İŞ AKIŞ ŞEMASI

Dokuman No	TOB.19.İLM.İKS/KYS.AKŞ.08.14
Revizyon No	02
Revizyon Tarihi	17/01/2019
Yürürlük Tarihi	
Sayfa No	5/2

BÖLÜM İDARİ VE MALİ İŞLER ŞUBE MÜDÜRLÜĞÜ
ŞEMA ADI DİSİPLİN İŞLEMLERİ İŞ AKIŞ ŞEMASI

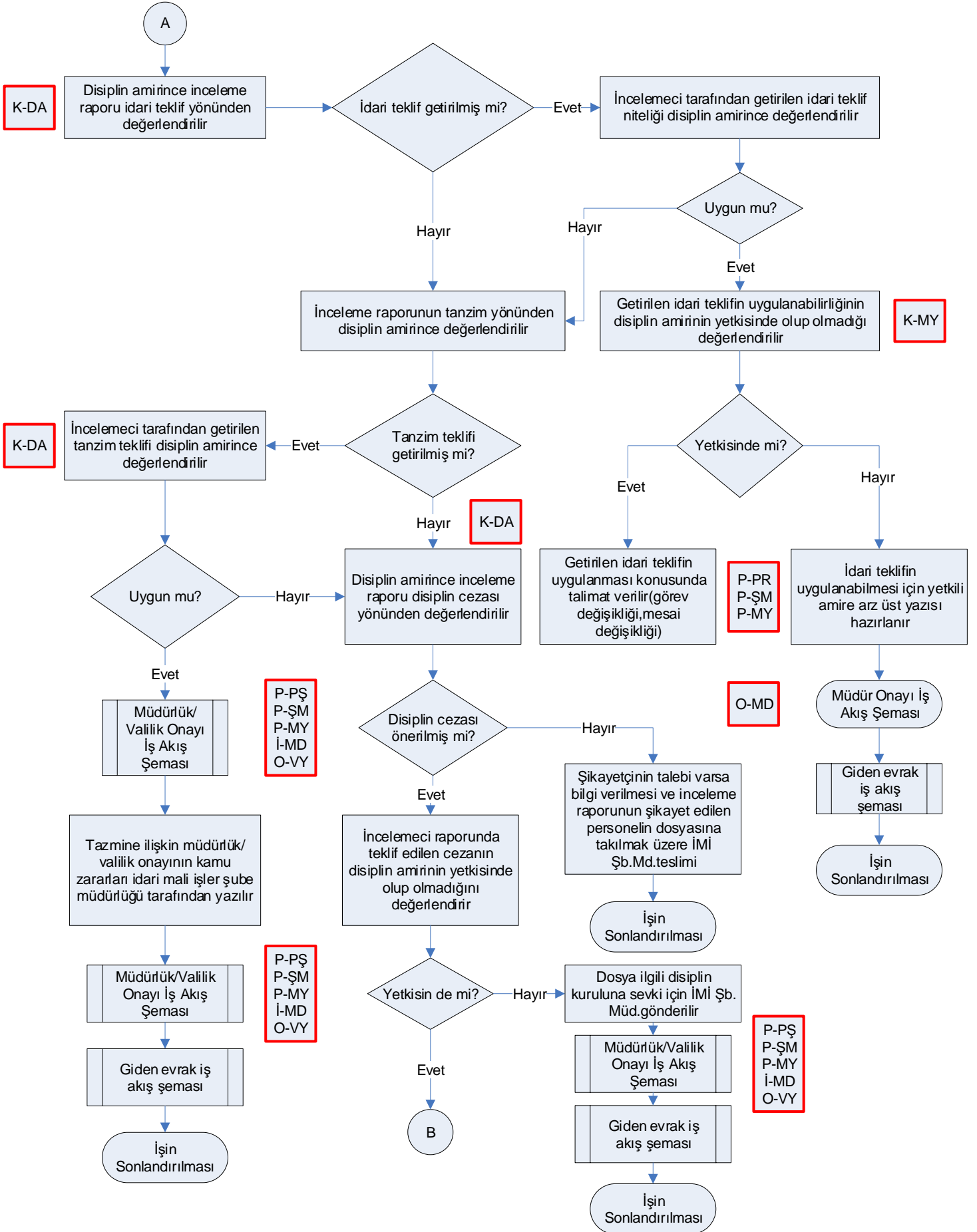



ÇORUM İL TARIM VE ORMAN MÜDÜRLÜĞÜ
İŞ AKIŞ ŞEMASI

Dokuman No	TOB.19.İLM.İKS/KYS.AKŞ.08.14
Revizyon No	02
Revizyon Tarihi	17/01/2019
Yürürlük Tarihi	
Sayfa No	5/3

BÖLÜM İDARİ VE MALİ İŞLER ŞUBE MÜDÜRLÜĞÜ
ŞEMA ADI DİSİPLİN İŞLEMLERİ İŞ AKIŞ ŞEMASI

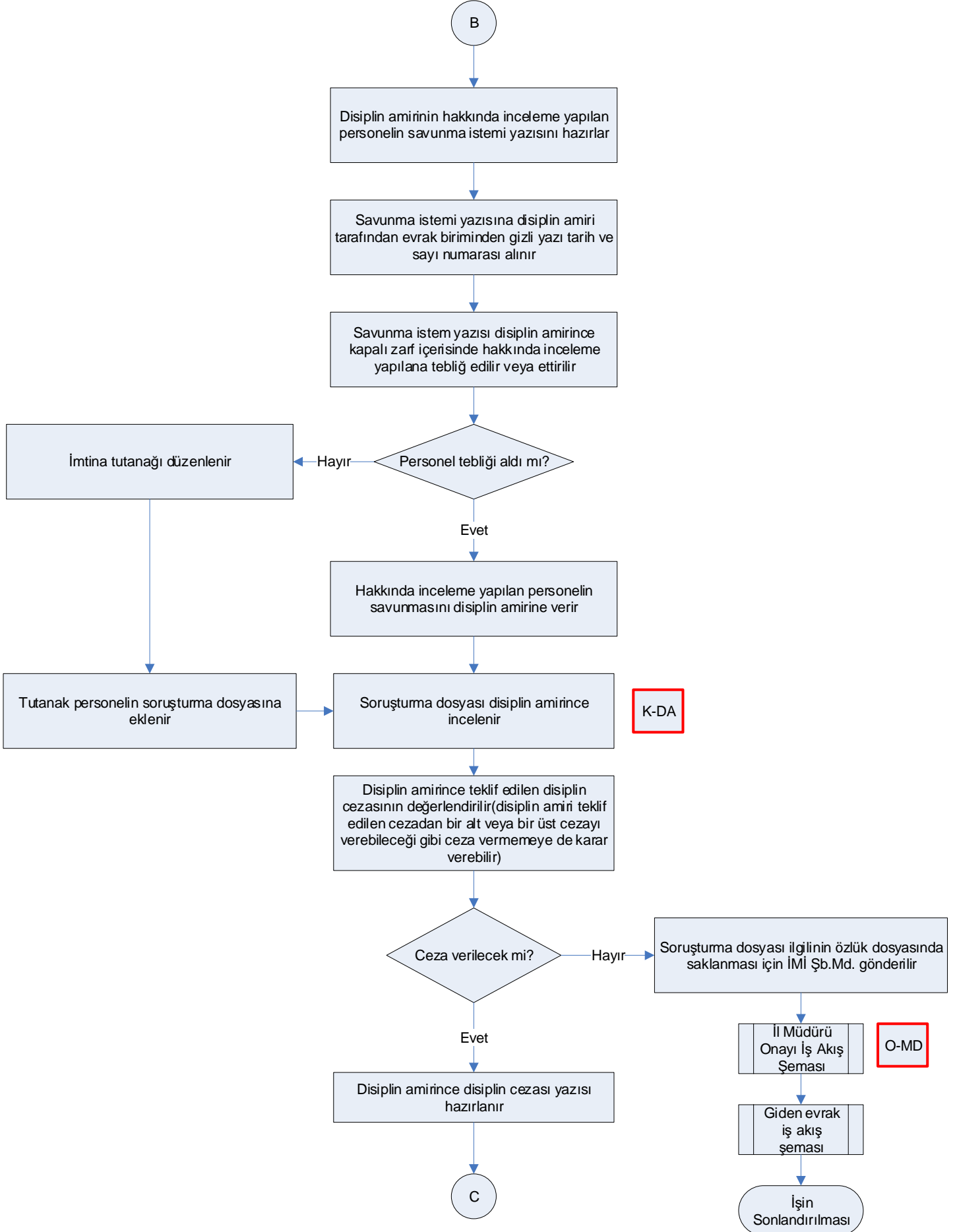



ÇORUM İL TARIM VE ORMAN MÜDÜRLÜĞÜ
İŞ AKIŞ ŞEMASI

Dokuman No	TOB.19.İLM.İKS/KYS.AKŞ.08.14
Revizyon No	02
Revizyon Tarihi	17/01/2019
Yürürlük Tarihi	
Sayfa No	5/4

BÖLÜM İDARI VE MALİ İŞLER ŞUBE MÜDÜRLÜĞÜ
ŞEMA ADI DİSİPLİN İŞLEMLERİ İŞ AKIŞ ŞEMASI

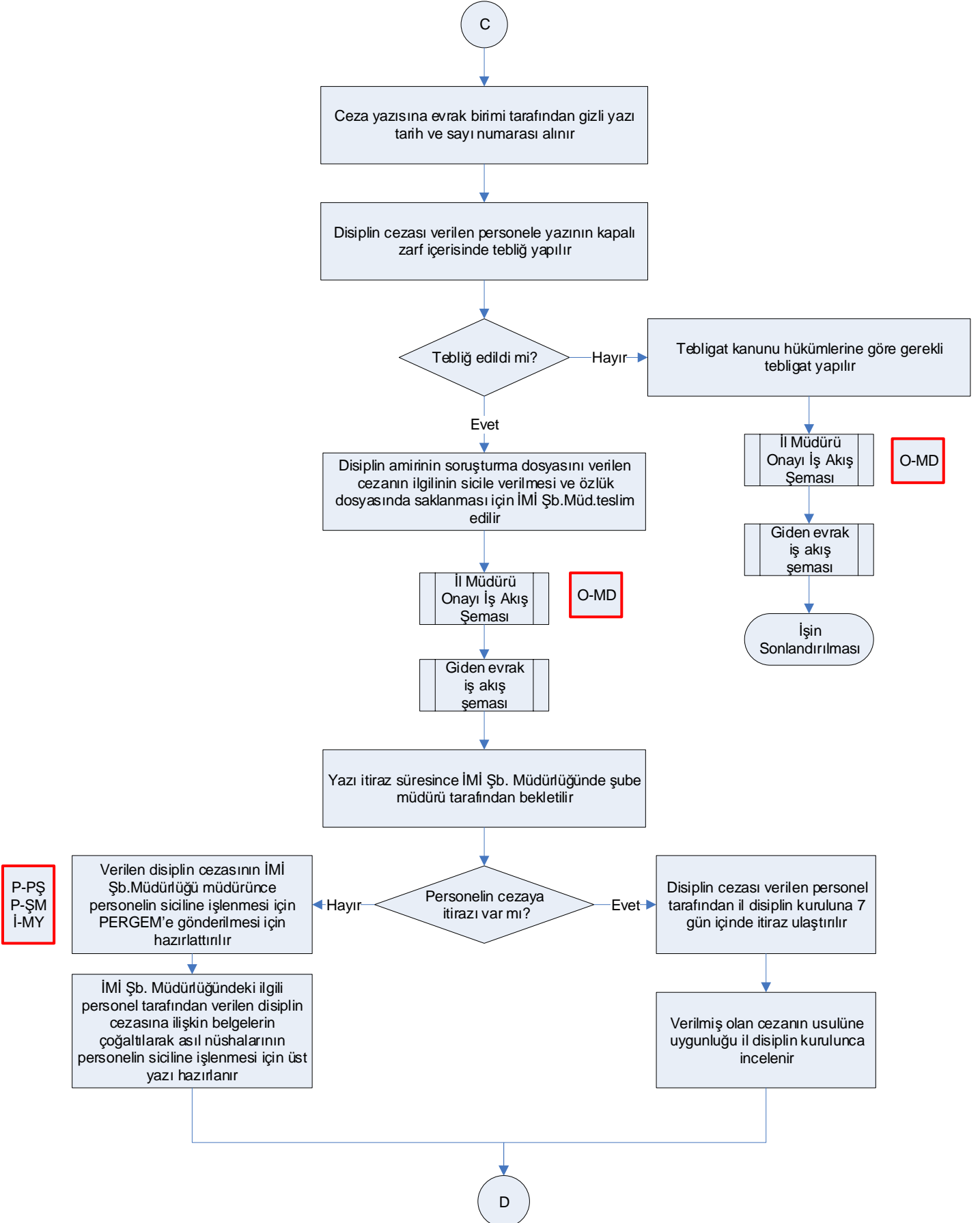



ÇORUM İL TARIM VE ORMAN MÜDÜRLÜĞÜ
İŞ AKIŞ ŞEMASI

Dokuman No	TOB.19.İLM.İKS/KYS.AKŞ.08.15
Revizyon No	02
Revizyon Tarihi	17/01/2019
Yürürlük Tarihi	
Sayfa No	2/1

BÖLÜM İDARI VE MALİ İŞLER ŞUBE MÜDÜRLÜĞÜ
ŞEMA ADI PERSONEL İLİŞİK KESME İŞ AKIŞ ŞEMASI

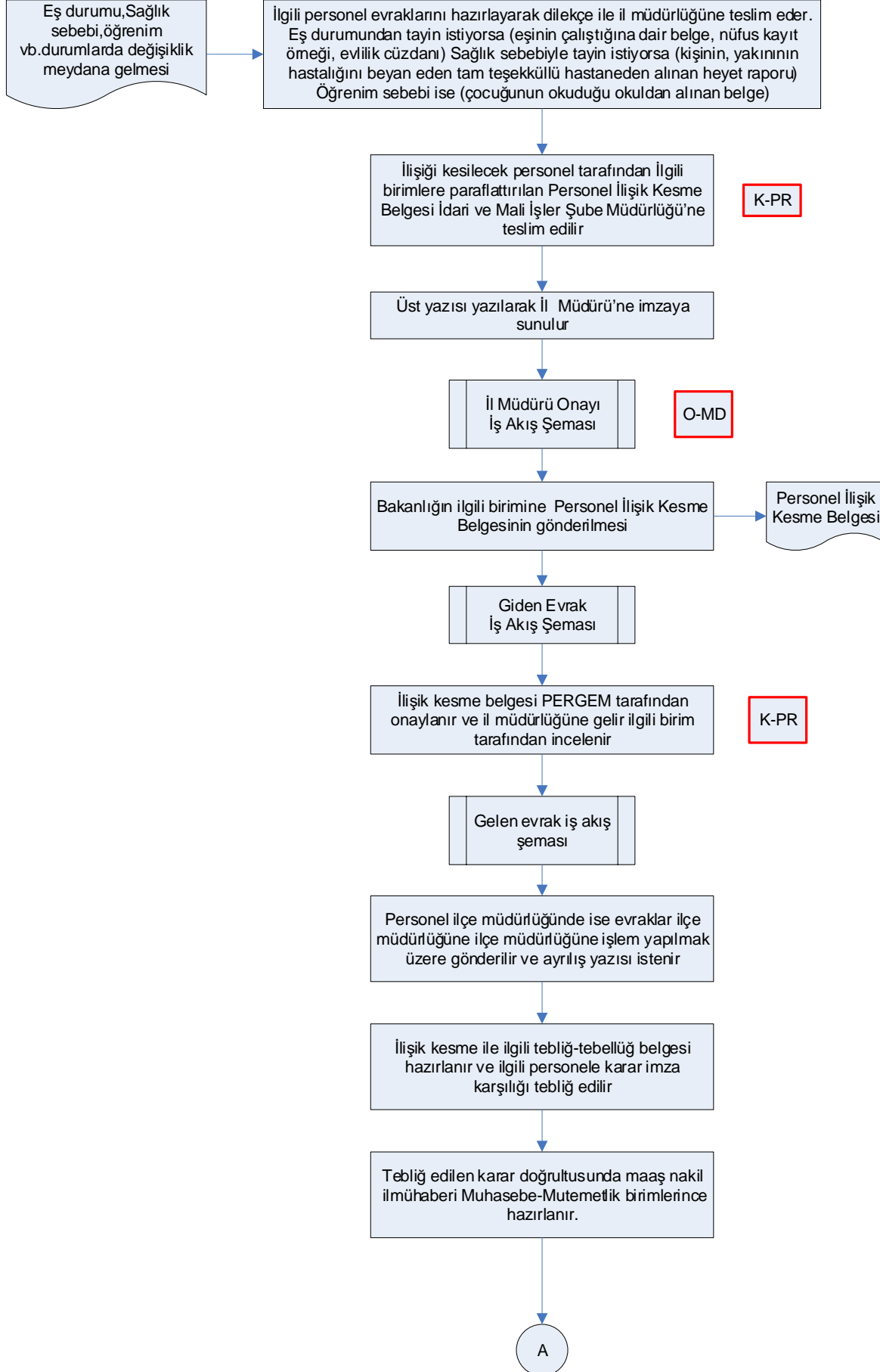



ÇORUM İL TARIM VE ORMAN MÜDÜRLÜĞÜ
İŞ AKIŞ ŞEMASI

Dokuman No	TOB.19.ILM.IKS/KYS.AKŞ.08.15
Revizyon No	02
Revizyon Tarihi	17/01/2019
Yürürlük Tarihi	
Sayfa No	2/2

BÖLÜM	İDARI VE MALİ İŞLER ŞUBE MÜDÜRLÜĞÜ
ŞEMA ADI	PERSONEL İLİŞİK KESME İŞ AKIŞ ŞEMASI

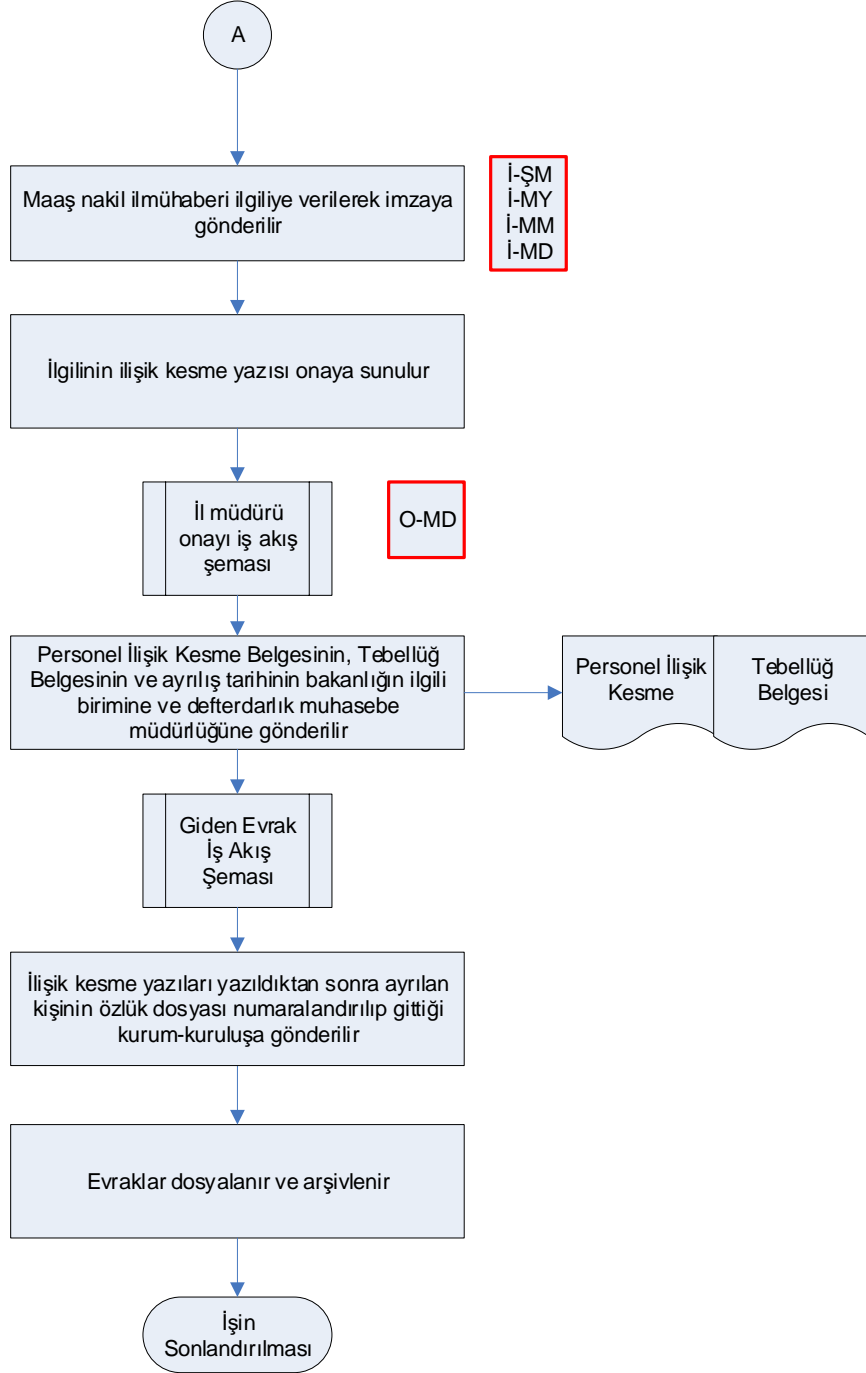

Hazırlayan Kalite Yönetim Ekibi	Kontrol Eden Kalite Yönetim Sorumlusu	Onaylayan Kalite Yönetim Temsilcisi



ÇORUM İL TARIM VE ORMAN MÜDÜRLÜĞÜ
İŞ AKIŞ ŞEMASI

Dokuman No	TOB.19.iLM.iKS/KYS.AKŞ.08.16
Revizyon No	02
Revizyon Tarihi	17/01/2019
Yürürlük Tarihi	
Sayfa No	2/1

BÖLÜM	İDARİ VE MALİ İŞLER ŞUBE MÜDÜRLÜĞÜ
ŞEMA ADI	ADAY MEMUR TEMEL VE HAZIRLAYICI EĞİTİMİ İŞ AKIŞ ŞEMASI

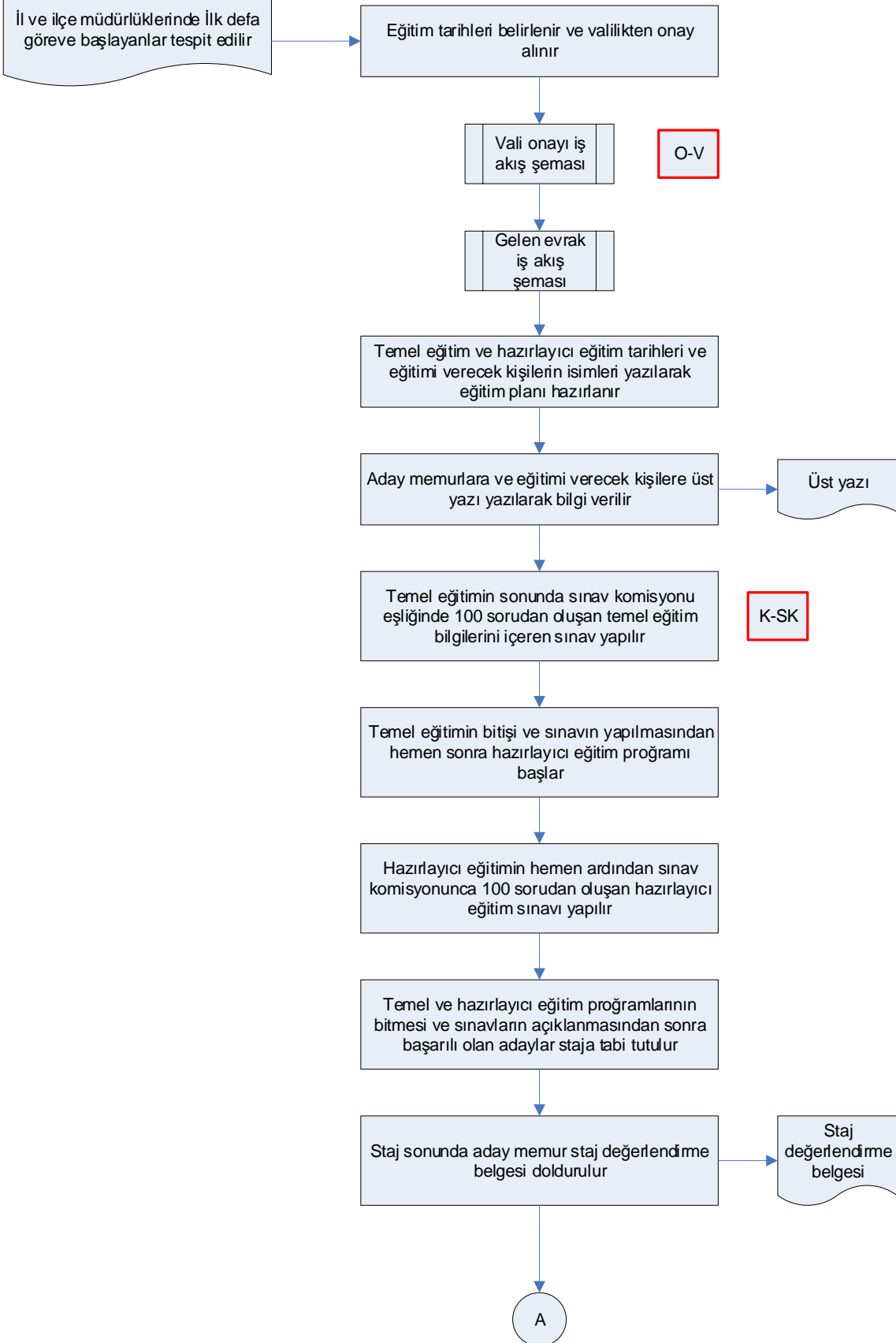



ÇORUM İL TARIM VE ORMAN MÜDÜRLÜĞÜ
İŞ AKIŞ ŞEMASI

Dokuman No	TOB.19.İLM.İKS/KYS.AKŞ.08.16
Revizyon No	02
Revizyon Tarihi	17/01/2019
Yürürlük Tarihi	
Sayfa No	2/2

BÖLÜM	İDARI VE MALİ İŞLER ŞUBE MÜDÜRLÜĞÜ
ŞEMA ADI	ADAY MEMUR TEMEL VE HAZIRLAYICI EĞİTİMİ İŞ AKIŞ ŞEMASI

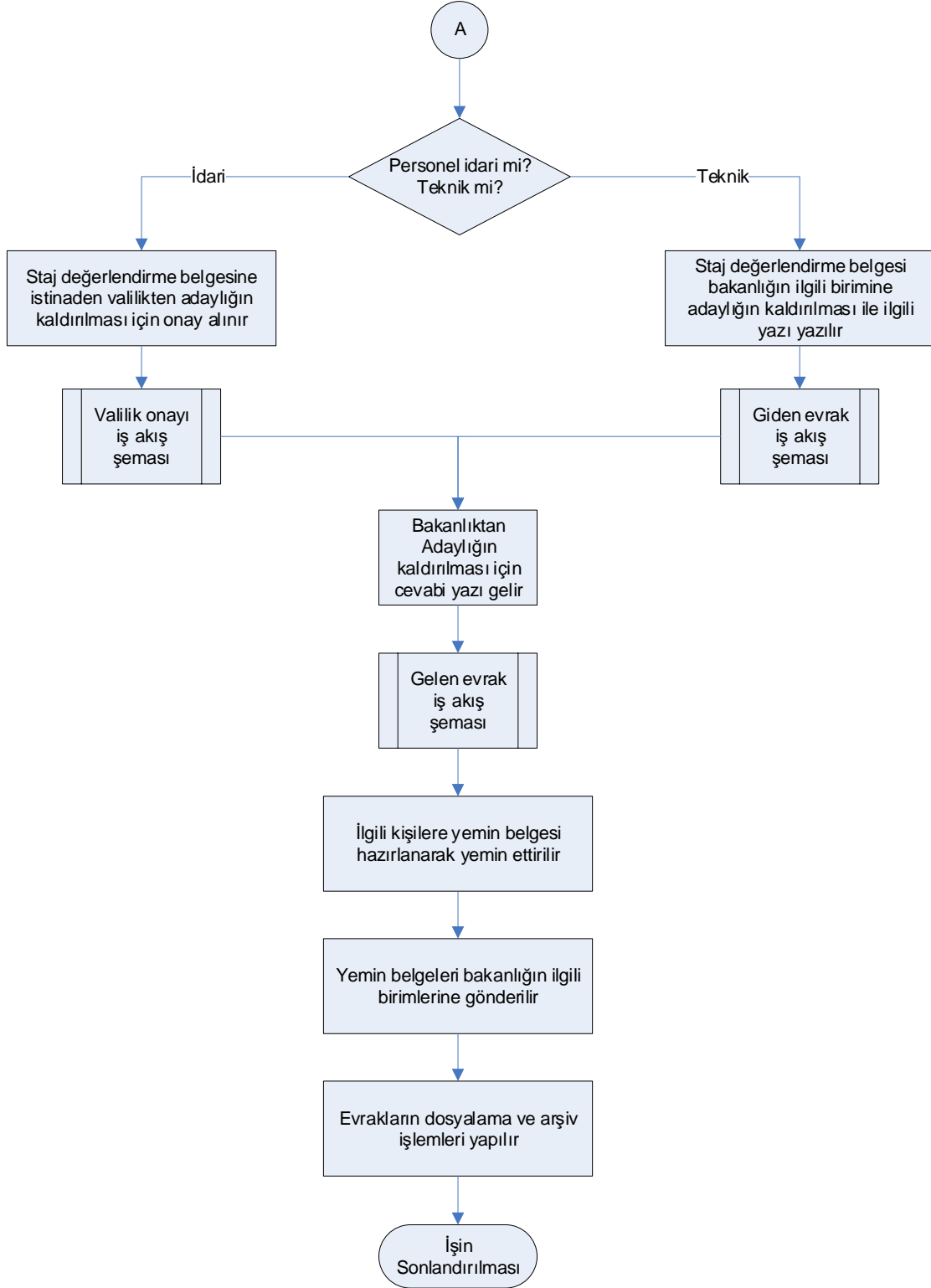

Hazırlayan Kalite Yönetim Ekibi	Kontrol Eden Kalite Yönetim Sorumlusu	Onaylayan Kalite Yönetim Temsilcisi



ÇORUM İL TARIM VE ORMAN MÜDÜRLÜĞÜ
İŞ AKIŞ ŞEMASI

Dokuman No	TOB.19.İLM.İKS/KYS.AKŞ.08.17
Revizyon No	02
Revizyon Tarihi	17/01/2019
Yürürlük Tarihi	
Sayfa No	1/1

BÖLÜM	İDARI VE MALİ İŞLER ŞUBE MÜDÜRLÜĞÜ
ŞEMA ADI	SENELİK İZİN İŞ AKIŞ ŞEMASI

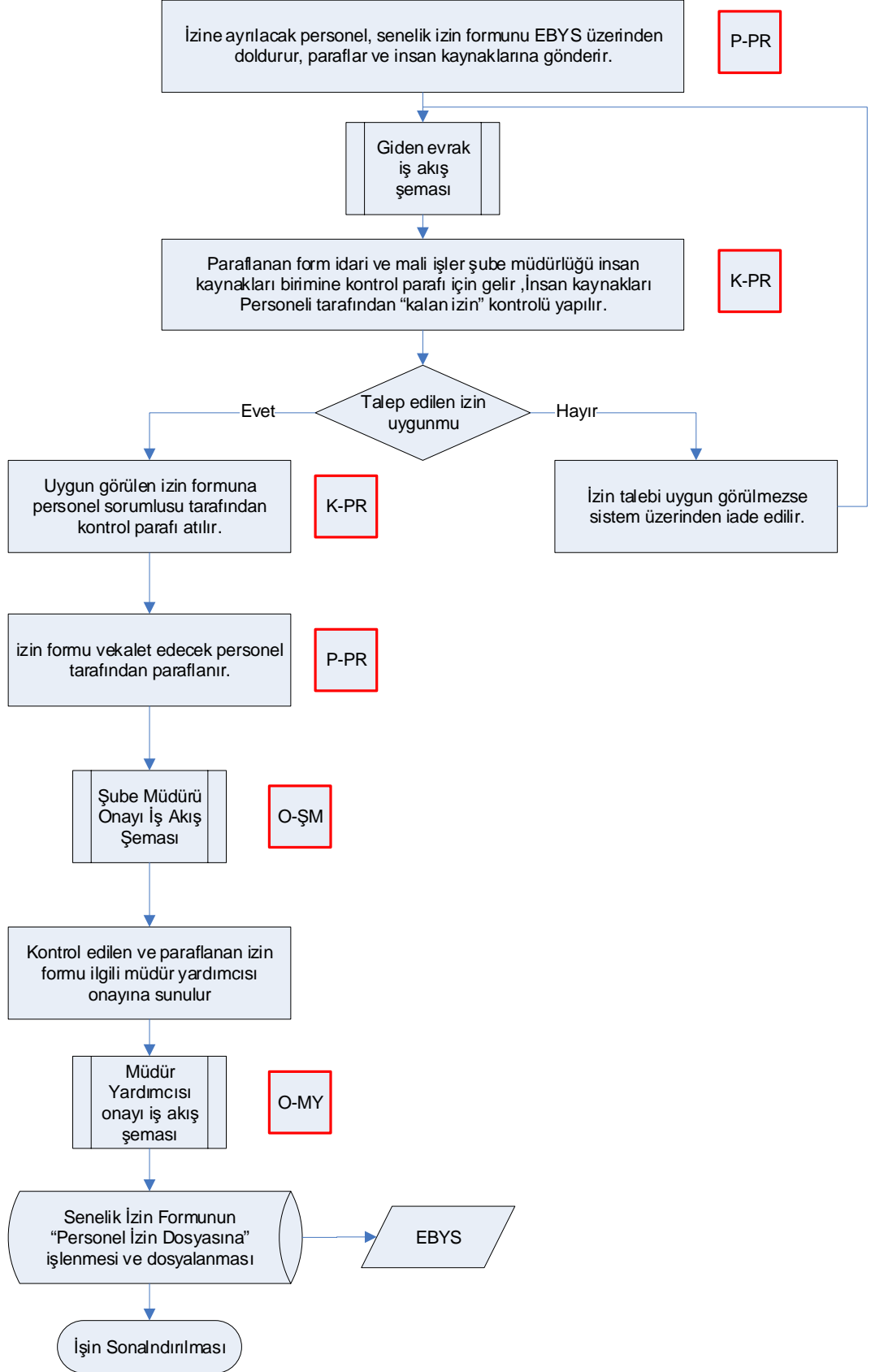

Hazırlayan Kalite Yönetim Ekibi	Kontrol Eden Kalite Yönetim Sorumlusu	Onaylayan Kalite Yönetim Temsilcisi



ÇORUM İL TARIM VE ORMAN MÜDÜRLÜĞÜ
İŞ AKIŞ ŞEMASI

Dokuman No	TOB.19.iLM.iKS/KYS.AKŞ.08.18
Revizyon No	02
Revizyon Tarihi	17/01/2019
Yürürlük Tarihi	
Sayfa No	2/1

BÖLÜM İDARİ VE MALİ İŞLER ŞUBE MÜDÜRLÜĞÜ
ŞEMA ADI DEMİRBAŞLARIN HURDAYA AYRILMASI İŞ AKIŞ ŞEMASI

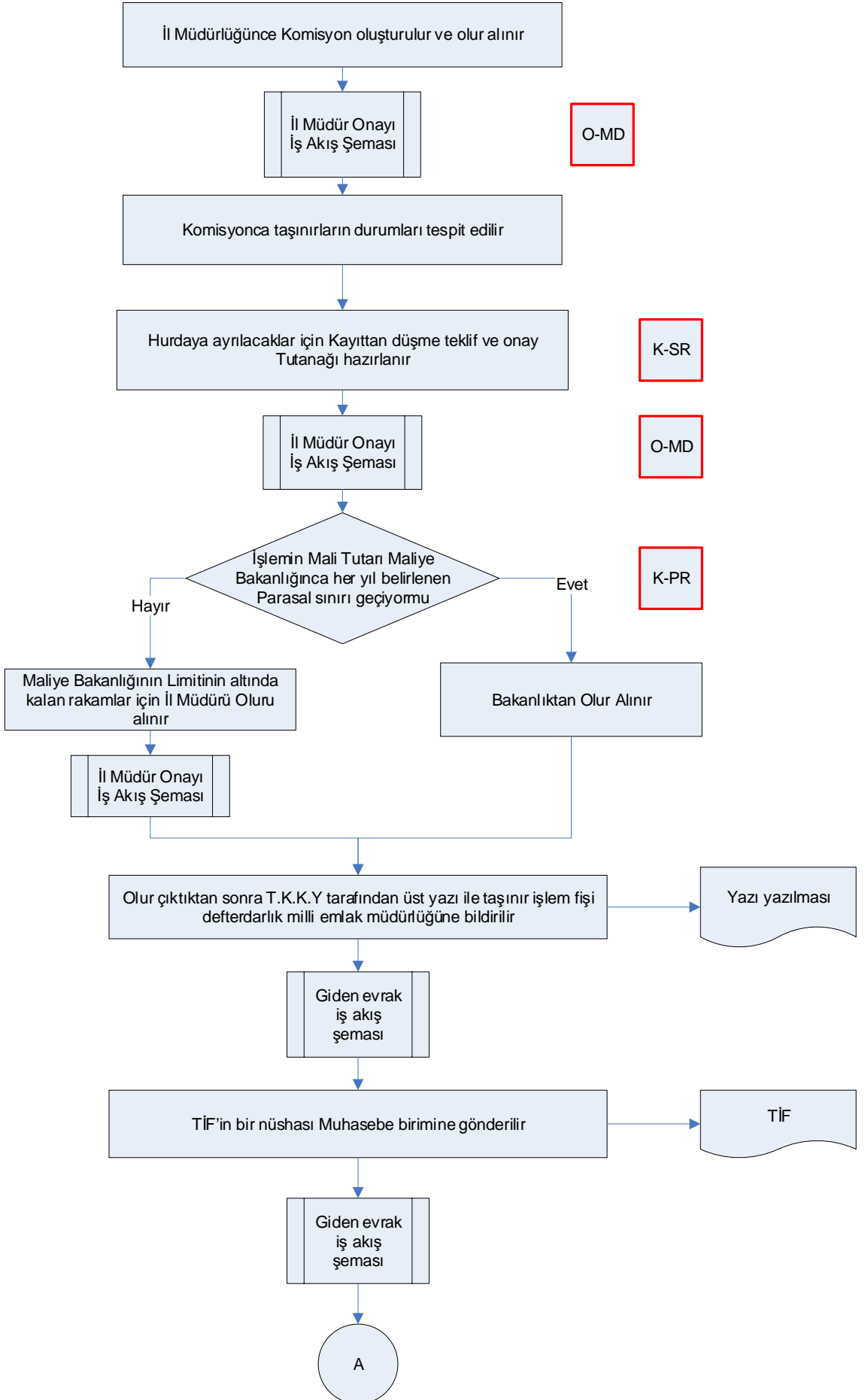



ÇORUM İL TARIM VE ORMAN MÜDÜRLÜĞÜ
İŞ AKIŞ ŞEMASI

Dokuman No	TOB.19.iLM.iKS/KYS.AKŞ.08.18
Revizyon No	02
Revizyon Tarihi	17/01/2019
Yürürlük Tarihi	
Sayfa No	2/2

BÖLÜM	İDARİ VE MALİ İŞLER ŞUBE MÜDÜRLÜĞÜ
ŞEMA ADI	DEMİRBAŞLARIN HURDAYA AYRILMASI İŞ AKIŞ ŞEMASI

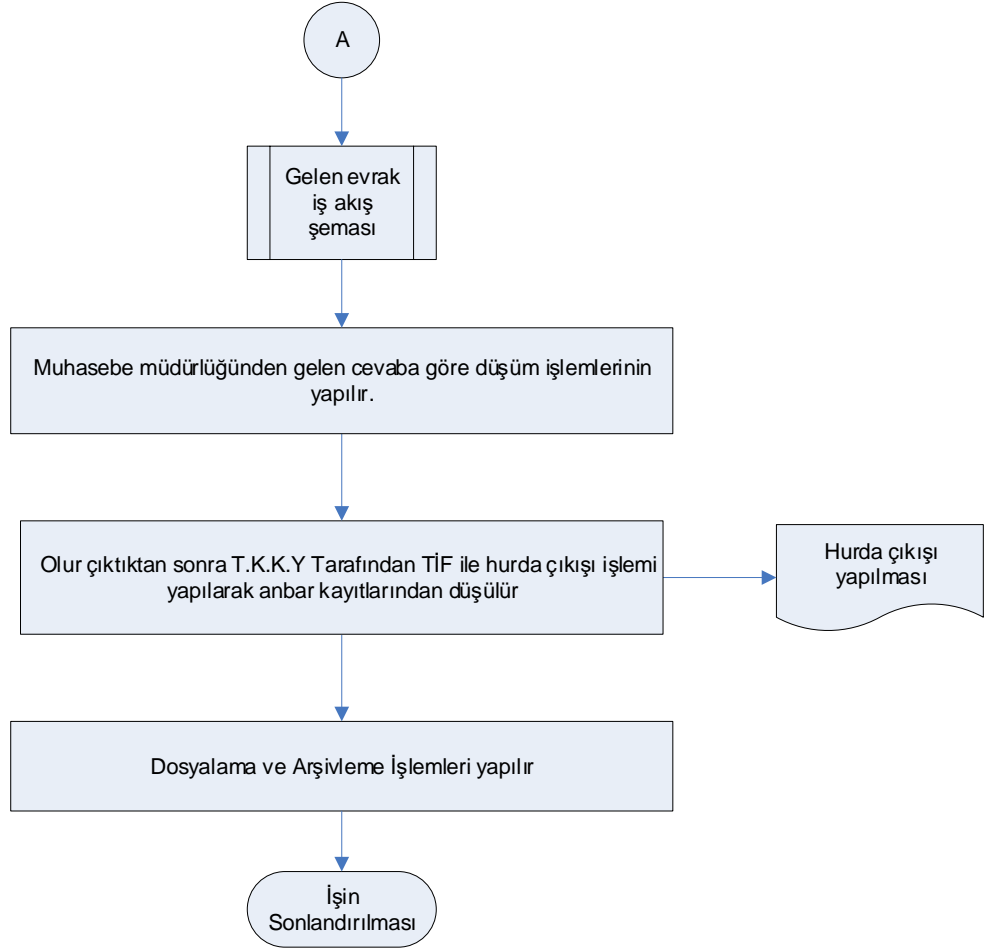

Hazırlayan
Kalite Yönetim Ekibi

Kontrol Eden
Kalite Yönetim Sorumlusu

Onaylayan
Kalite Yönetim Temsilcisi



ÇORUM İL TARIM VE ORMAN MÜDÜRLÜĞÜ
İŞ AKIŞ ŞEMASI

Dokuman No	TOB.19.ILM.İKS/KYS.AKŞ.08.19
Revizyon No	02
Revizyon Tarihi	17/01/2019
Yürürlük Tarihi	
Sayfa No	1/1

BÖLÜM	İDARI VE MALİ İŞLER ŞUBE MÜDÜRLÜĞÜ
ŞEMA ADI	HİBE SURETİYLE EDİNİLEN TAŞINIRLARIN KAYIT ALTINA ALINMASI İŞ AKIŞ ŞEMASI

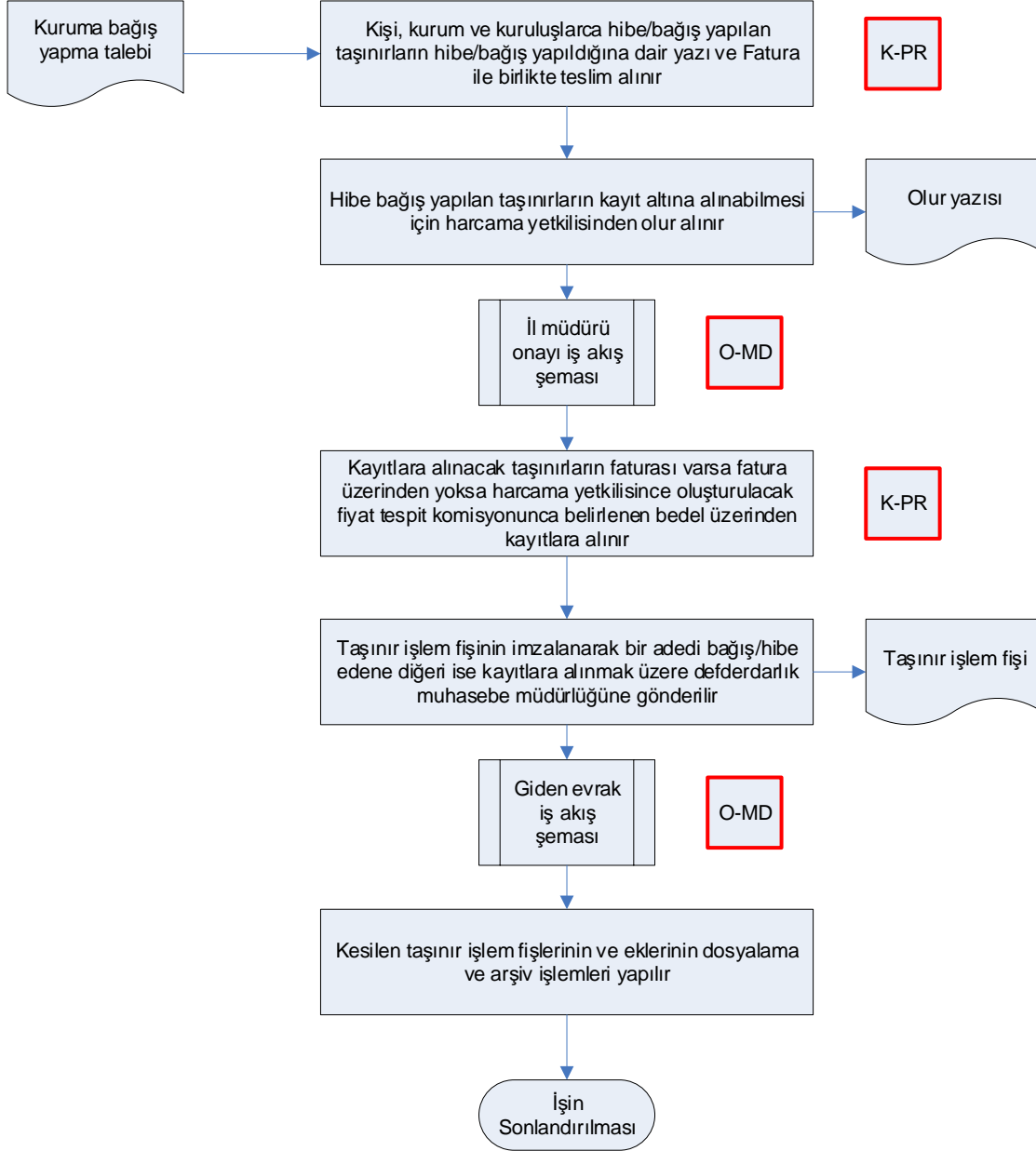

HAZIRLAYAN	KONTROL EDEN	ONAYLAYAN
İKS PROJE EKİBİ		



ÇORUM İL TARIM VE ORMAN MÜDÜRLÜĞÜ
İŞ AKIŞ ŞEMASI

Dokuman No	TOB.19.ILM.IKS/KYS.AKŞ.08.20
Revizyon No	02
Revizyon Tarihi	17/01/2019
Yürürlük Tarihi	
Sayfa No	1/1

BÖLÜM İDARI VE MALİ İŞLER ŞUBE MÜDÜRLÜĞÜ
ŞEMA ADI MAL TESLİM İŞLEMLERİ İŞ AKIŞ ŞEMASI

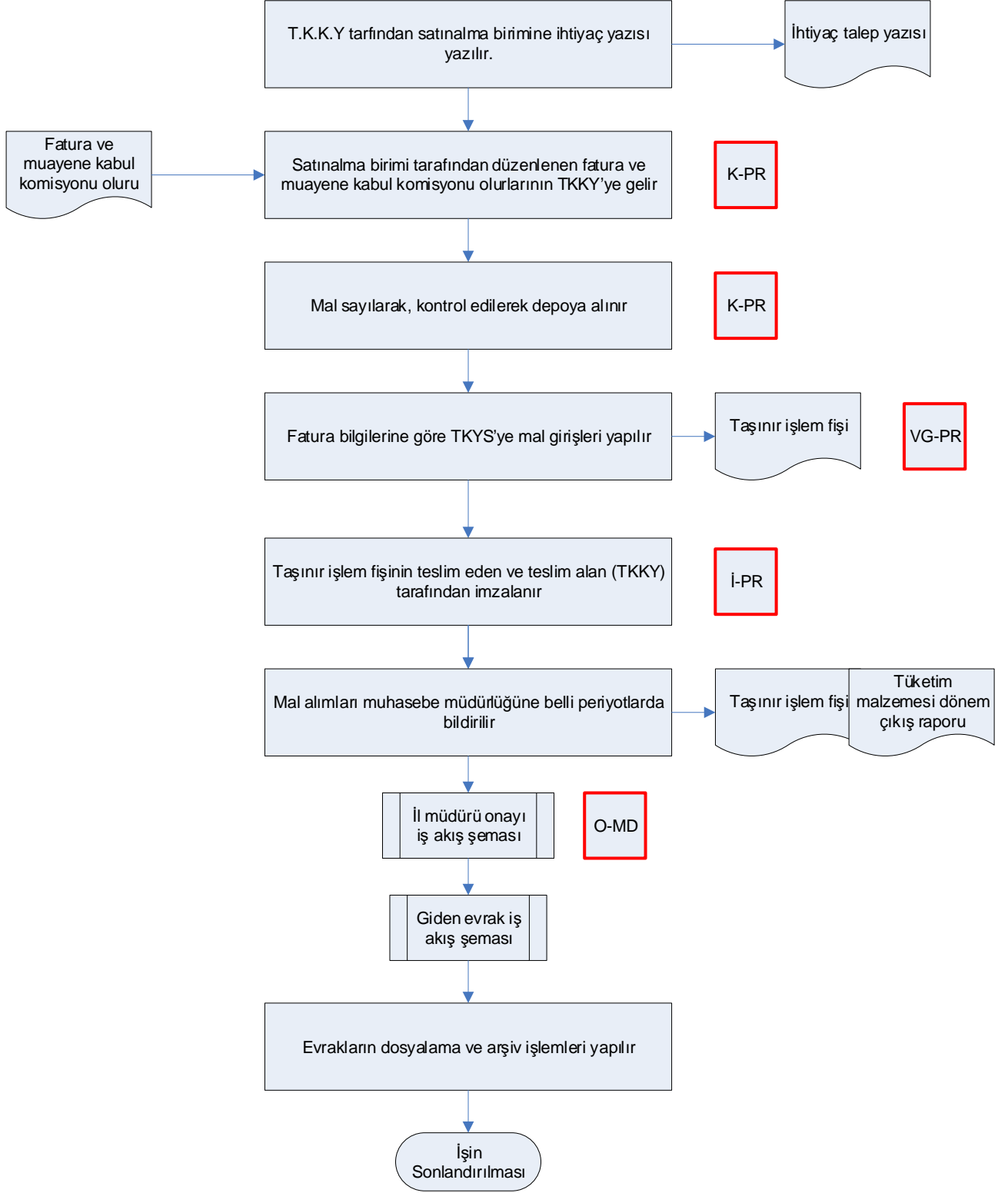

Hazırlayan Kalite Yönetim Ekibi	Kontrol Eden Kalite Yönetim Sorumlusu	Onaylayan Kalite Yönetim Temsilcisi



ÇORUM İL TARIM VE ORMAN MÜDÜRLÜĞÜ
İŞ AKIŞ ŞEMASI

Dokuman No	TOB.19.İLM.İKS/KYS.AKŞ.08.21
Revizyon No	02
Revizyon Tarihi	17/01/2019
Yürürlük Tarihi	
Sayfa No	1/1

BÖLÜM	İDARI VE MALİ İŞLER ŞUBE MÜDÜRLÜĞÜ
ŞEMA ADI	KURUMLAR ARASI DEVİRLE GELEN TAŞINIRLARIN KAYIT ALTINA ALINMASI İŞ AKIŞ ŞEMASI

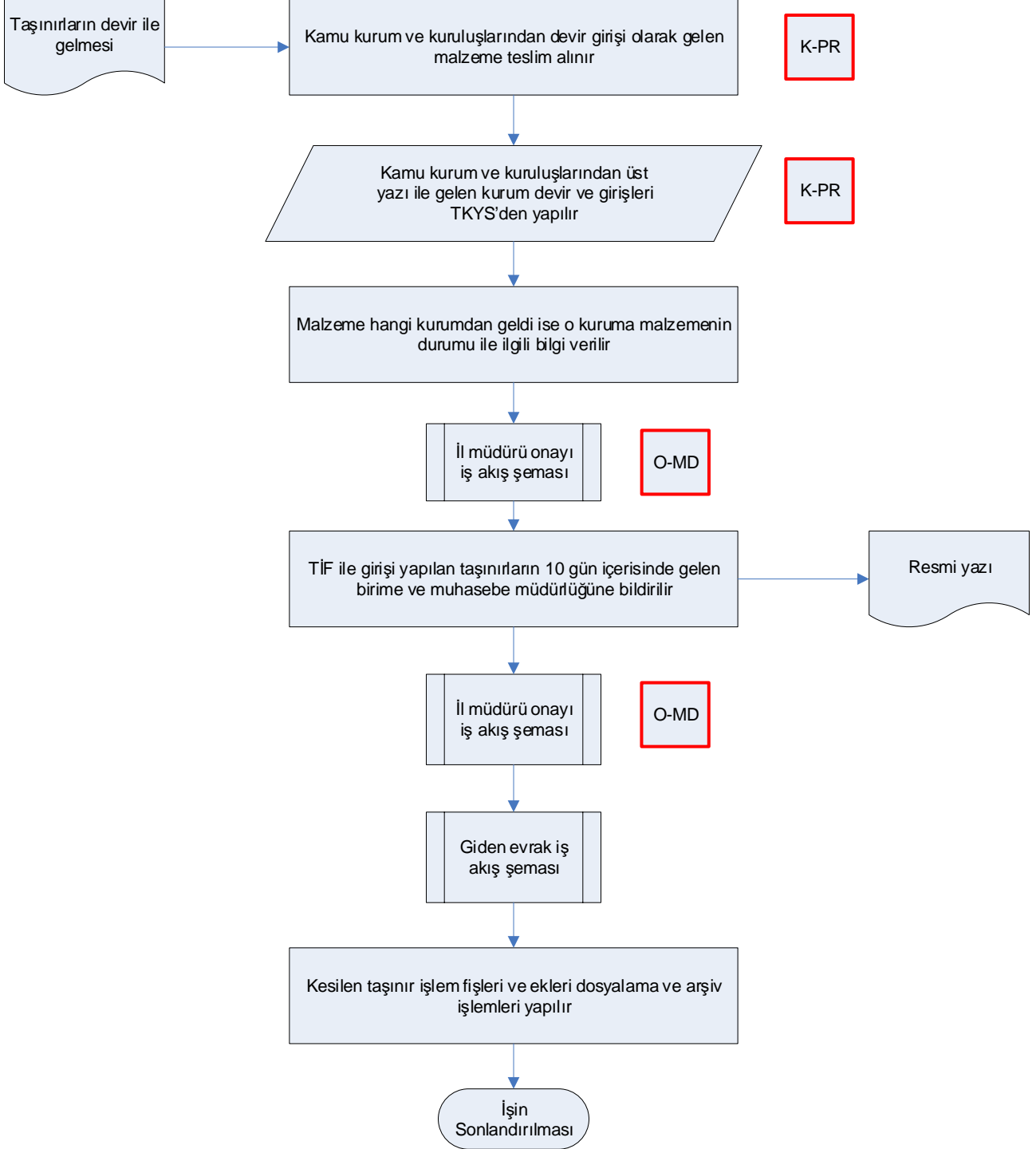

Hazırlayan Kalite Yönetim Ekibi	Kontrol Eden Kalite Yönetim Sorumlusu	Onaylayan Kalite Yönetim Temsilcisi



ÇORUM İL TARIM VE ORMAN MÜDÜRLÜĞÜ
İŞ AKIŞ ŞEMASI

Dokuman No	TOB.19.ILM.İKS/KYS.AKŞ.08.22
Revizyon No	02
Revizyon Tarihi	17/01/2019
Yürürlük Tarihi	
Sayfa No	1/1

BÖLÜM İDARI VE MALİ İŞLER ŞUBE MÜDÜRLÜĞÜ
ŞEMA ADI SAYIM FAZLASI TAŞINIRLARIN KAYIT ALTINA ALINMASI İŞ AKIŞ ŞEMASI

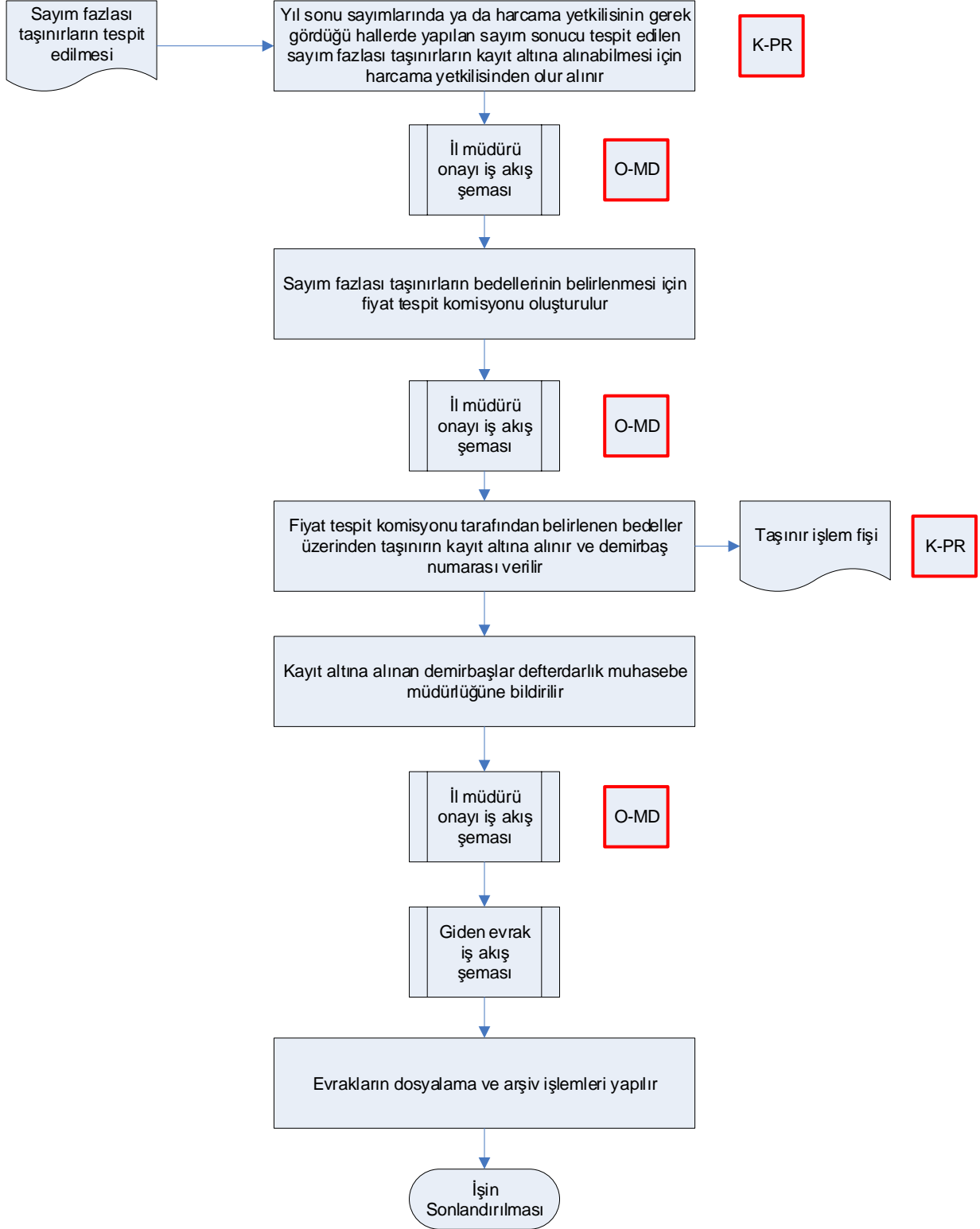

HAZIRLAYAN	KONTROL EDEN	ONAYLAYAN
İKS PROJE EKİBİ		



ÇORUM İL TARIM VE ORMAN MÜDÜRLÜĞÜ
İŞ AKIŞ ŞEMASI

Dokuman No	TOB.19.İLM.İKS/KYS.AKŞ.08.23
Revizyon No	00
Revizyon Tarihi	17/01/2019
Yürürlük Tarihi	
Sayfa No	2/1

BÖLÜM İDARI VE MALİ İŞLER ŞUBE MÜDÜRLÜĞÜ
ŞEMA ADI TAŞINIRLARIN KONSOLİDE İŞLEMLERİ İŞ AKIŞ ŞEMASI

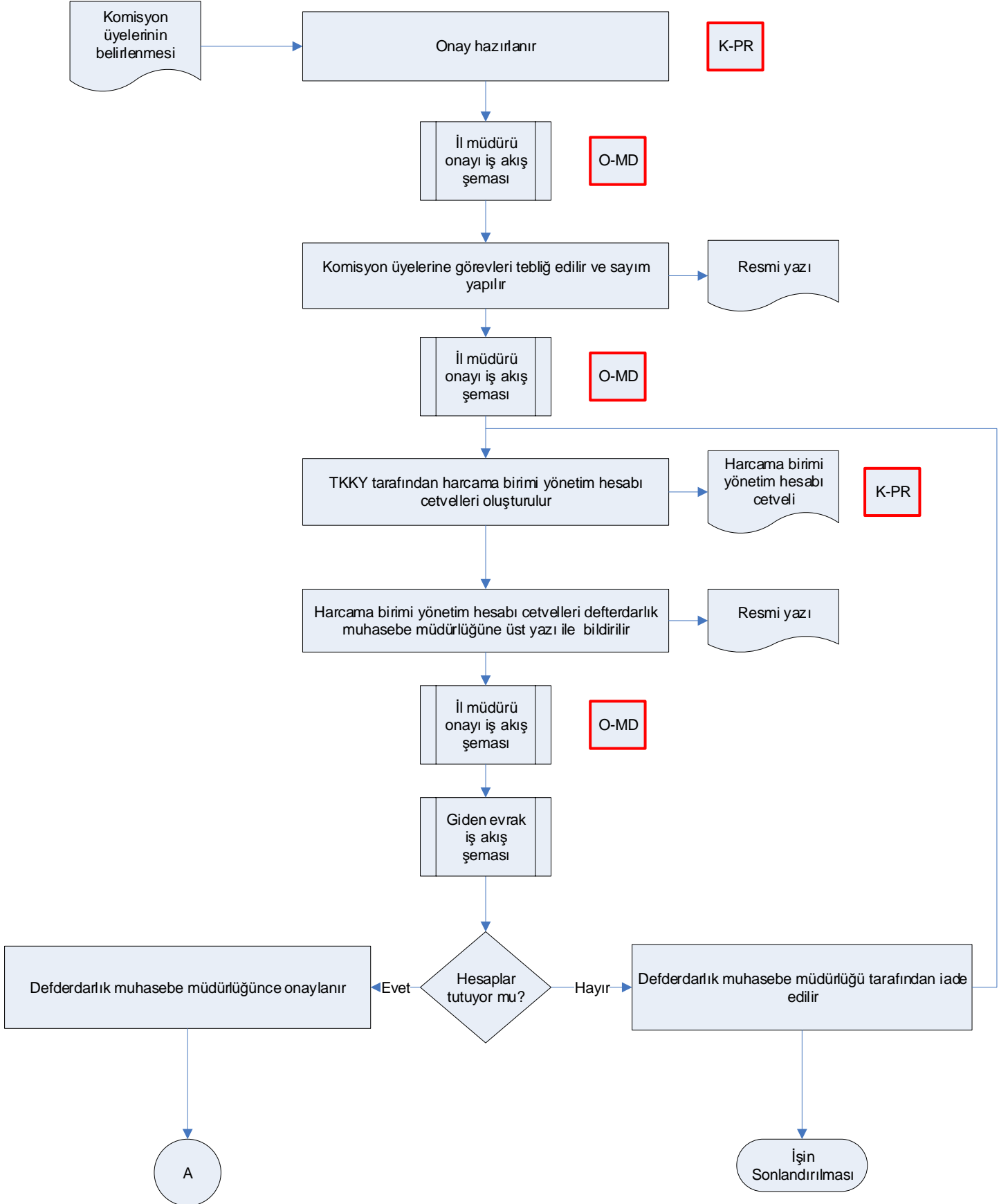



ÇORUM İL TARIM VE ORMAN MÜDÜRLÜĞÜ
İŞ AKIŞ ŞEMASI

Dokuman No	TOB.19.İLM.İKS/KYS.AKŞ.08.23
Revizyon No	00
Revizyon Tarihi	17/01/2019
Yürürlük Tarihi	
Sayfa No	2/2

BÖLÜM İDARI VE MALİ İŞLER ŞUBE MÜDÜRLÜĞÜ
ŞEMA ADI TAŞINIRLARIN KONSOLİDE İŞLEMLERİ İŞ AKIŞ ŞEMASI

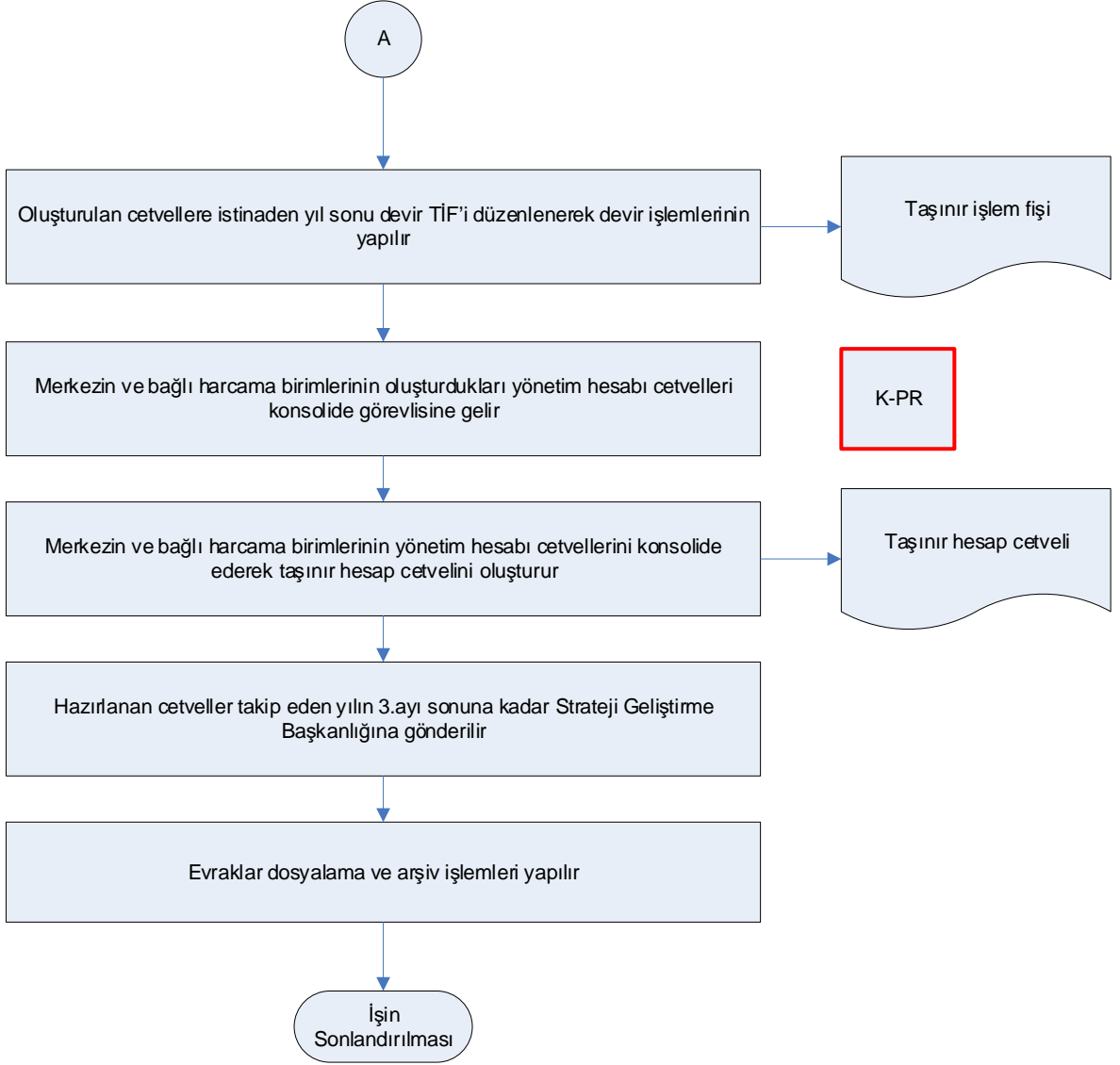

Hazırlayan
Kalite Yönetim Ekibi

Kontrol Eden
Kalite Yönetim Sorumlusu

Onaylayan
Kalite Yönetim Temsilcisi



ÇORUM İL TARIM VE ORMAN MÜDÜRLÜĞÜ
İŞ AKIŞ ŞEMASI

Dokuman No	TOB.19.iLM.iKS/KYS.AKŞ.08.24
Revizyon No	02
Revizyon Tarihi	17/01/2019
Yürürlük Tarihi	
Sayfa No	1/1

BÖLÜM	İDARİ VE MALİ İŞLER ŞUBE MÜDÜRLÜĞÜ
ŞEMA ADI	TAŞINIR KAYIT KONTROL HİZMETLERİ TALEPLERİN KARŞILANMASI İŞ AKIŞ ŞEMASI

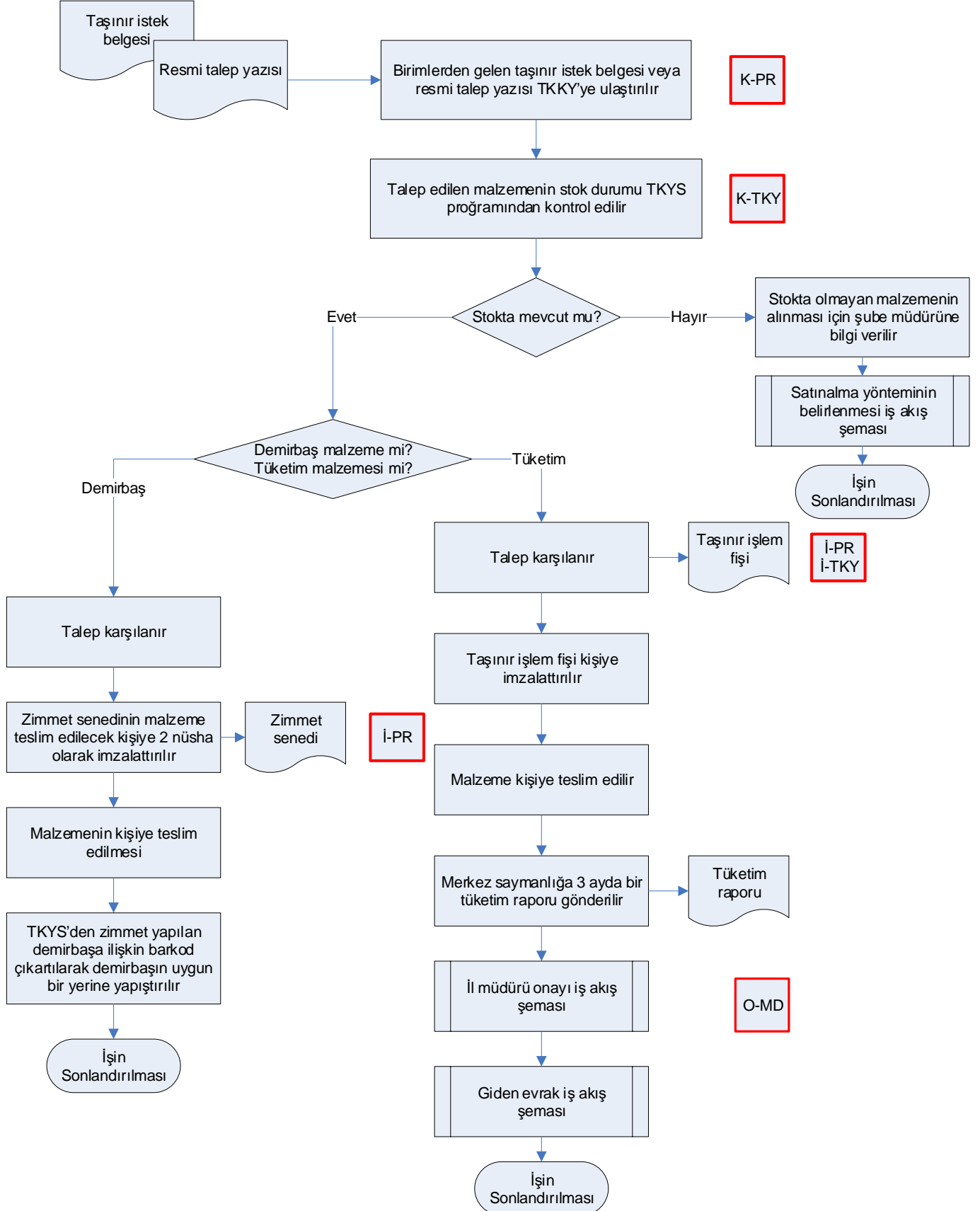

Hazırlayan Kalite Yönetim Ekibi	Kontrol Eden Kalite Yönetim Sorumlusu	Onaylayan Kalite Yönetim Temsilcisi



ÇORUM İL TARIM VE ORMAN MÜDÜRLÜĞÜ
İŞ AKIŞ ŞEMASI

Dokuman No	TOB.19.iLM.iKS/KYS.AKŞ.08.25
Revizyon No	02
Revizyon Tarihi	17/01/2019
Yürürlük Tarihi	
Sayfa No	1/1

BÖLÜM İDARİ VE MALİ İŞLER ŞUBE MÜDÜRLÜĞÜ
ŞEMA ADI YIL SONU ZAYIAT İŞLEMLERİ İŞ AKIŞ ŞEMASI

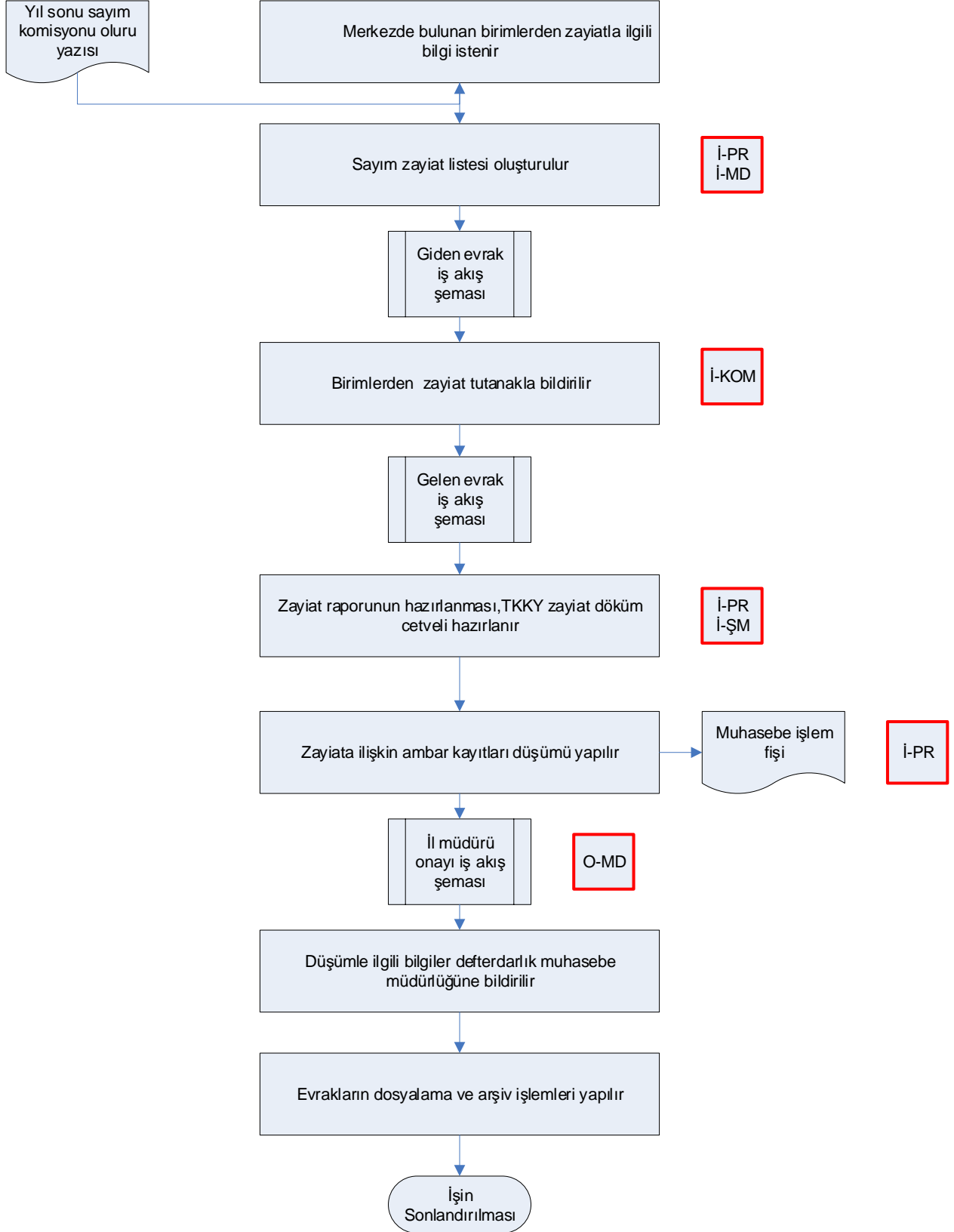

Hazırlayan
Kalite Yönetim Ekibi

Kontrol Eden
Kalite Yönetim Sorumlusu

Onaylayan
Kalite Yönetim Temsilcisi



ÇORUM İL TARIM VE ORMAN MÜDÜRLÜĞÜ İŞ AKIŞ ŞEMASI

Dokuman No	TOB.19.İLM.İKS/KYS.AKŞ.08.26
Revizyon No	02
Revizyon Tarihi	17/01/2019
Yürürlük Tarihi	
Sayfa No	1/1

BÖLÜM İDARİ VE MALİ İŞLER ŞUBE MÜDÜRLÜĞÜ
ŞEMA ADI YIL SONU TERKİN VE MAL SAYIMI İŞLEMLERİ İŞ AKIŞ ŞEMASI

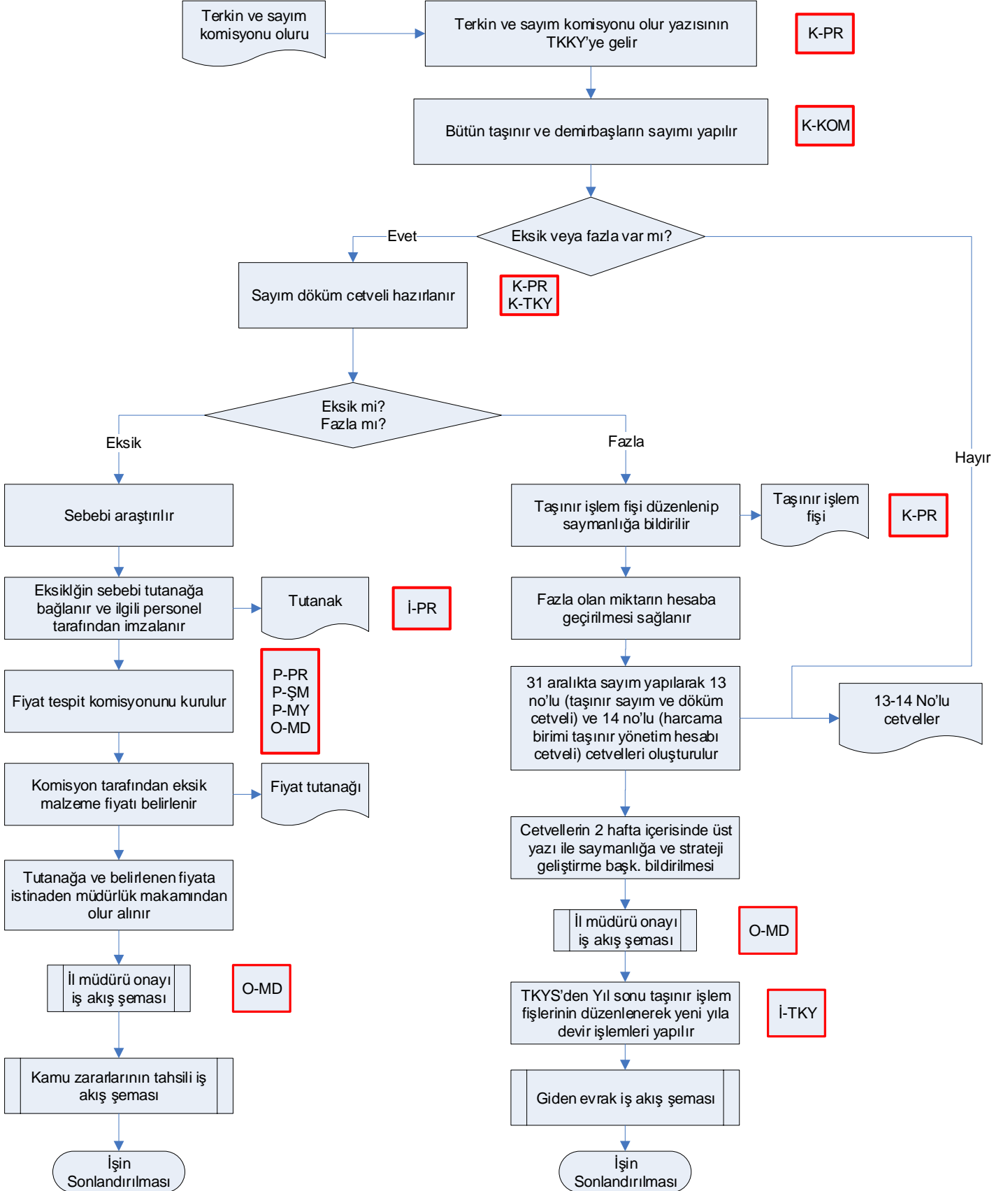

Hazırlayan Kalite Yönetim Ekibi	Kontrol Eden Kalite Yönetim Sorumlusu	Onaylayan Kalite Yönetim Temsilcisi



ÇORUM İL TARIM VE ORMAN MÜDÜRLÜĞÜ
İŞ AKIŞ ŞEMASI

Dokuman No	TOB.19.ILM.IKS/KYS.AKŞ.08.27
Revizyon No	02
Revizyon Tarihi	17/01/2019
Yürürlük Tarihi	
Sayfa No	2/1

BÖLÜM İDARI VE MALİ İŞLER ŞUBE MÜDÜRLÜĞÜ
ŞEMA ADI TAŞINIRLARIN TERKİN İŞLEMLERİ İŞ AKIŞ ŞEMASI

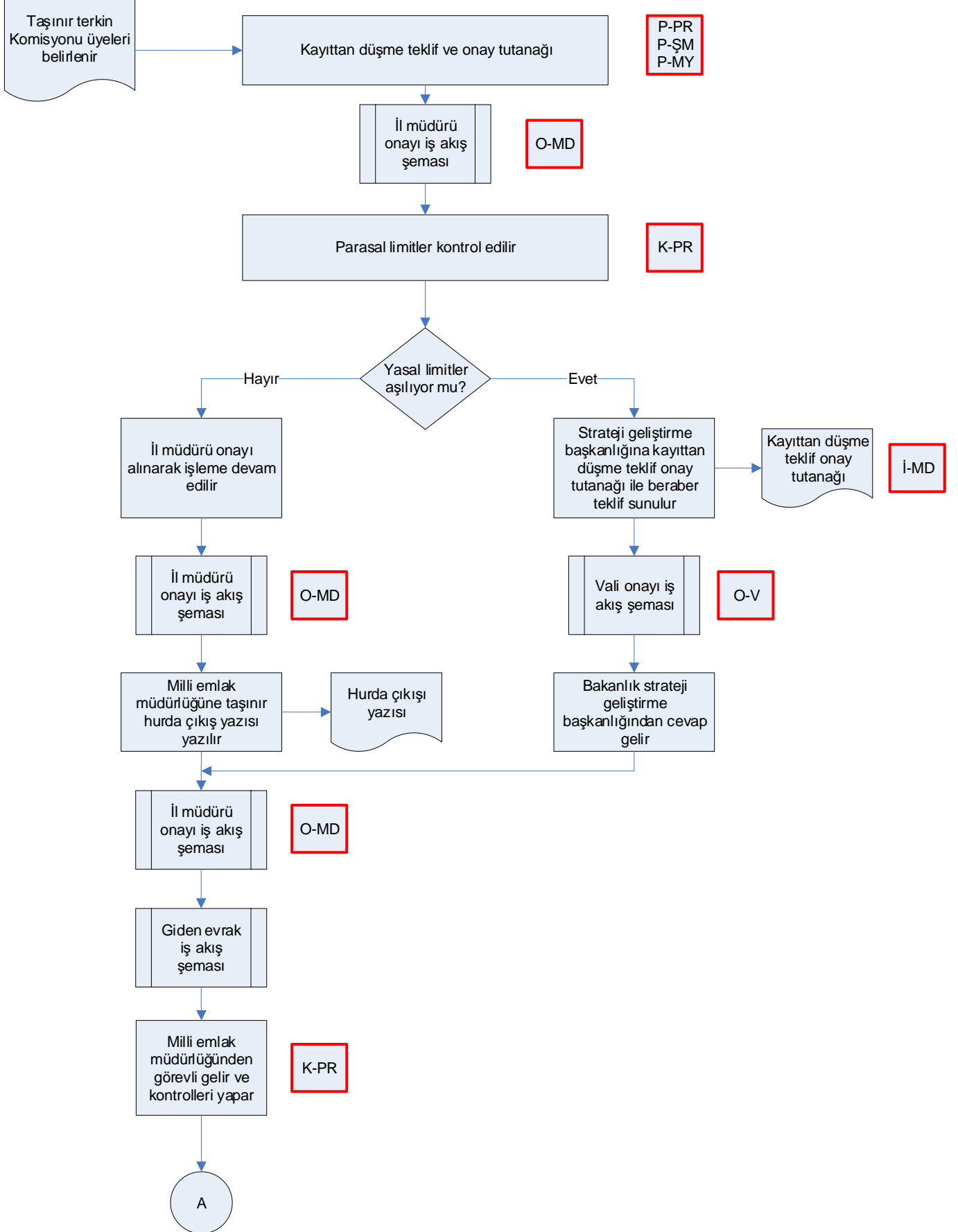



ÇORUM İL TARIM VE ORMAN MÜDÜRLÜĞÜ
İŞ AKIŞ ŞEMASI

Dokuman No	TOB.19.ILM.IKS/KYS.AKŞ.08.27
Revizyon No	02
Revizyon Tarihi	17/01/2019
Yürürlük Tarihi	
Sayfa No	2/2

BÖLÜM İDARI VE MALİ İŞLER ŞUBE MÜDÜRLÜĞÜ
ŞEMA ADI TAŞINIRLARIN TERKİN İŞLEMLERİ İŞ AKIŞ ŞEMASI

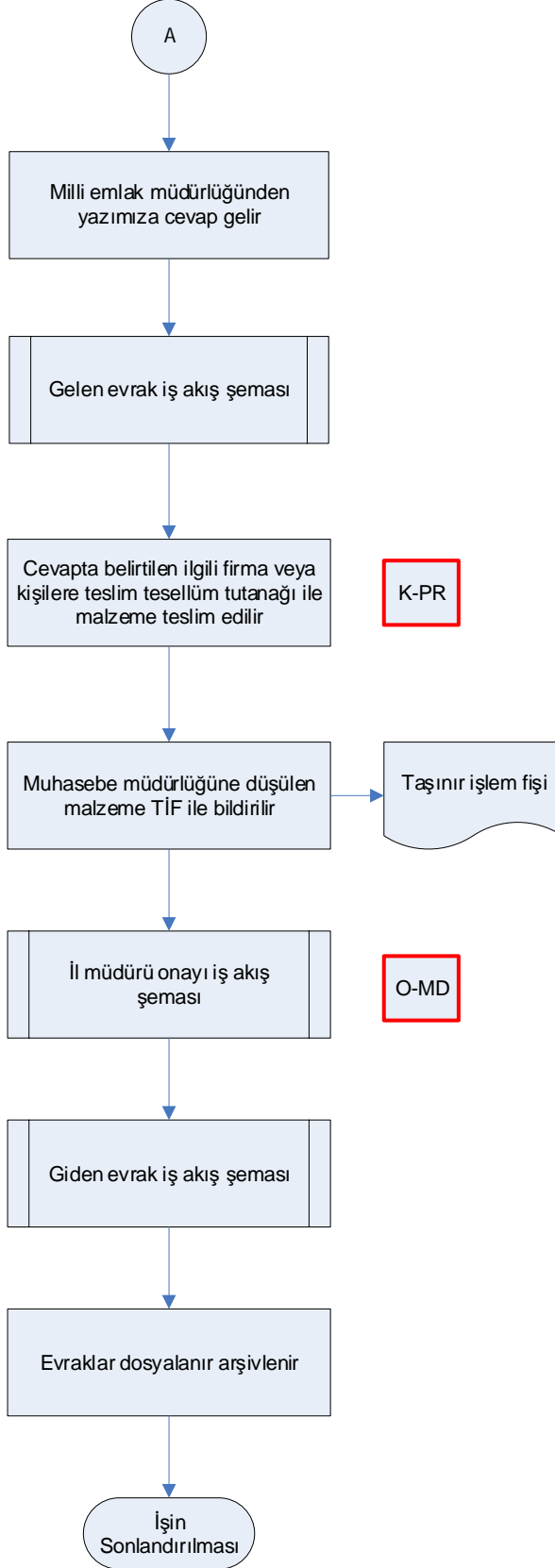

Hazırlayan
Kalite Yönetim Ekibi

Kontrol Eden
Kalite Yönetim Sorumlusu

Onaylayan
Kalite Yönetim Temsilcisi



ÇORUM İL TARIM VE ORMAN MÜDÜRLÜĞÜ
İŞ AKIŞ ŞEMASI

Dokuman No	TOB.19.iLM.iKS/KYS.AKŞ.08.28
Revizyon No	02
Revizyon Tarihi	17/01/2019
Yürürlük Tarihi	
Sayfa No	2/1

BÖLÜM İDARI VE MALİ İŞLER ŞUBE MÜDÜRLÜĞÜ
ŞEMA ADI DMO ALIMLARI İŞ AKIŞ ŞEMASI

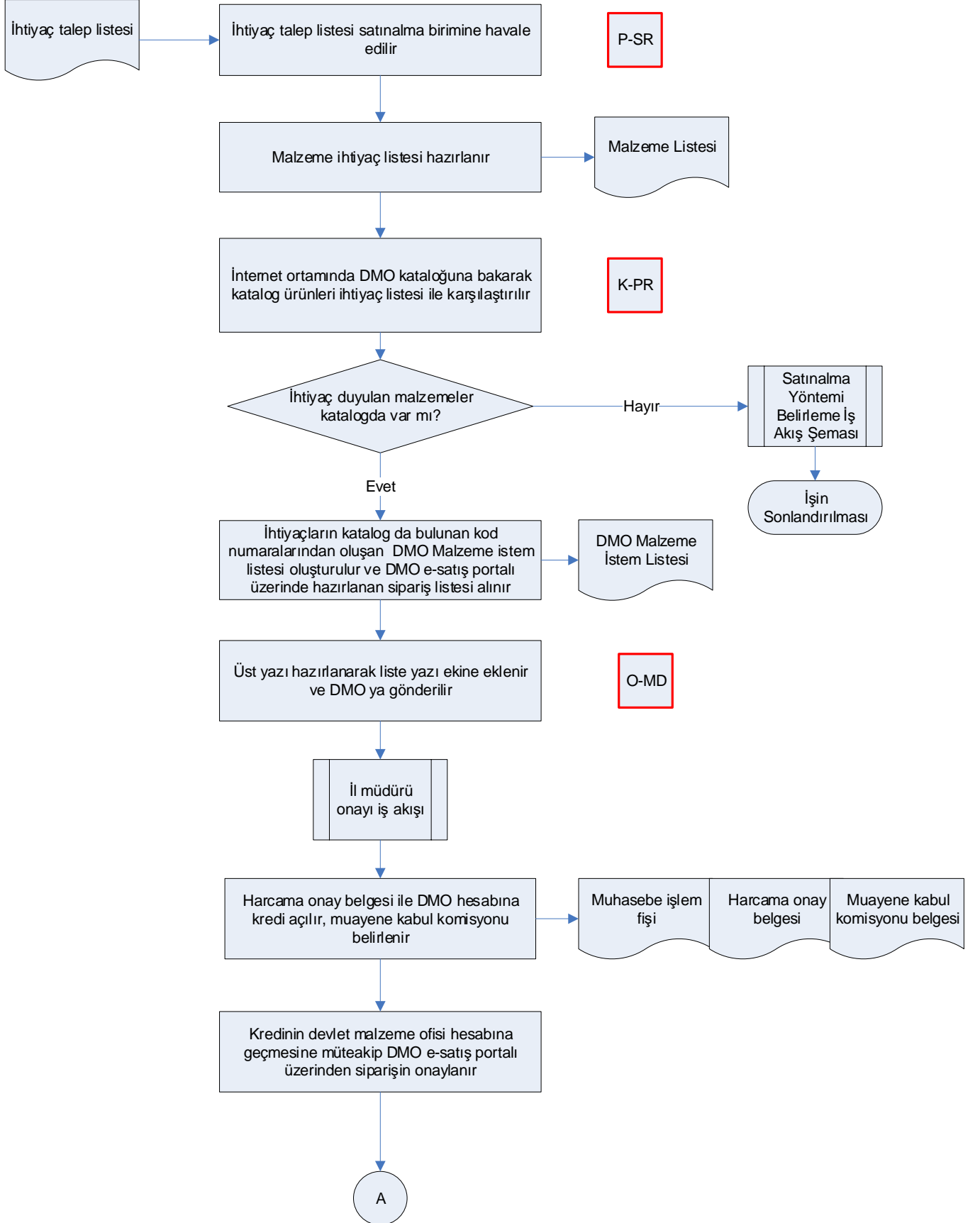



ÇORUM İL TARIM VE ORMAN MÜDÜRLÜĞÜ
İŞ AKIŞ ŞEMASI

Dokuman No	TOB.19.İLM.İKS/KYS.AKŞ.08.28
Revizyon No	02
Revizyon Tarihi	17/01/2019
Yürürlük Tarihi	
Sayfa No	2/2

BÖLÜM	İDARI VE MALİ İŞLER ŞUBE MÜDÜRLÜĞÜ
ŞEMA ADI	DMO ALIMLARI İŞ AKIŞ ŞEMASI

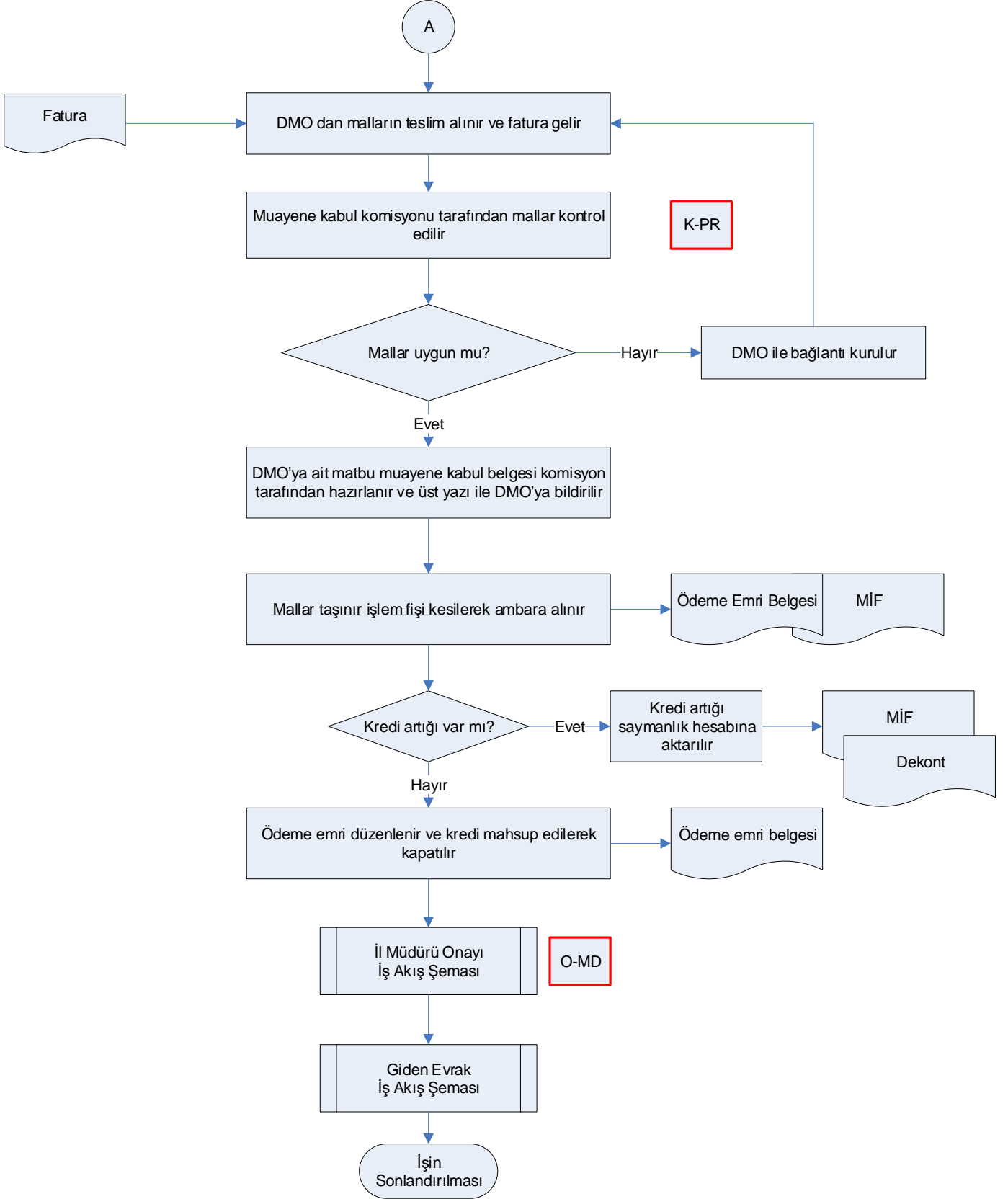

Hazırlayan Kalite Yönetim Ekibi	Kontrol Eden Kalite Yönetim Sorumlusu	Onaylayan Kalite Yönetim Temsilcisi



ÇORUM İL TARIM VE ORMAN MÜDÜRLÜĞÜ İŞ AKIŞ ŞEMASI

Dokuman No	TOB.19.İLM.İKS/KYS.AKŞ.08.29
Revizyon No	02
Revizyon Tarihi	17/01/2019
Yürürlük Tarihi	
Sayfa No	1/1

BÖLÜM İDARİ VE MALİ İŞLER ŞUBE MÜDÜRLÜĞÜ
ŞEMA ADI SATINALMA YÖNTEMİNİN BELİRLENMESİ İŞ AKIŞ ŞEMASI

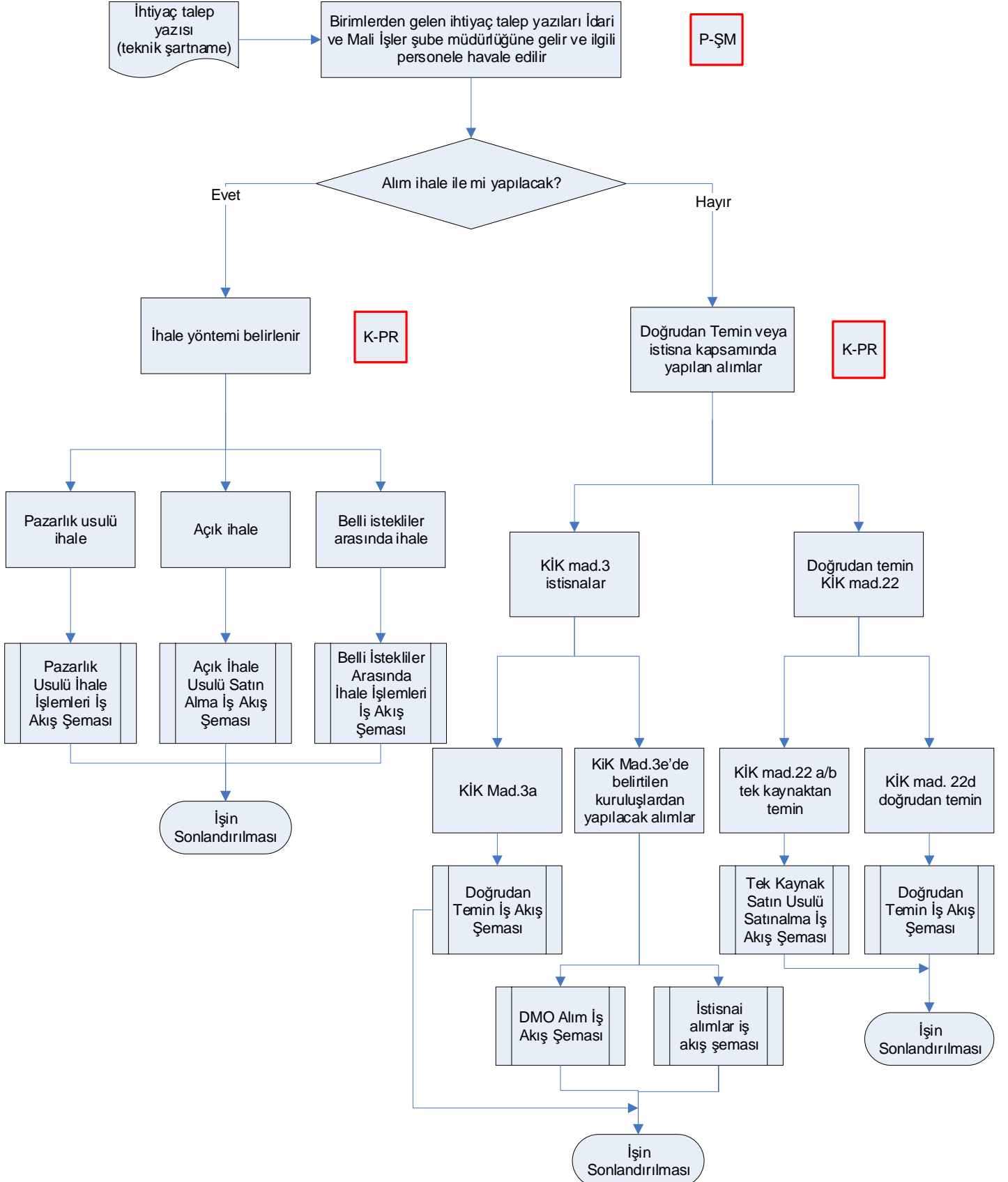

Hazırlayan Kalite Yönetim Ekibi	Kontrol Eden Kalite Yönetim Sorumlusu	Onaylayan Kalite Yönetim Temsilcisi



ÇORUM İL TARIM VE ORMAN MÜDÜRLÜĞÜ
İŞ AKIŞ ŞEMASI

Dokuman No	TOB.19.ILM.İKS/KYS.AKŞ.08.30
Revizyon No	02
Revizyon Tarihi	17/01/2019
Yürürlük Tarihi	
Sayfa No	2/1

BÖLÜM	İDARI VE MALİ İŞLER ŞUBE MÜDÜRLÜĞÜ
ŞEMA ADI	DOĞRUDAN TEMİN İLE SATINALMA İŞ AKIŞ ŞEMASI

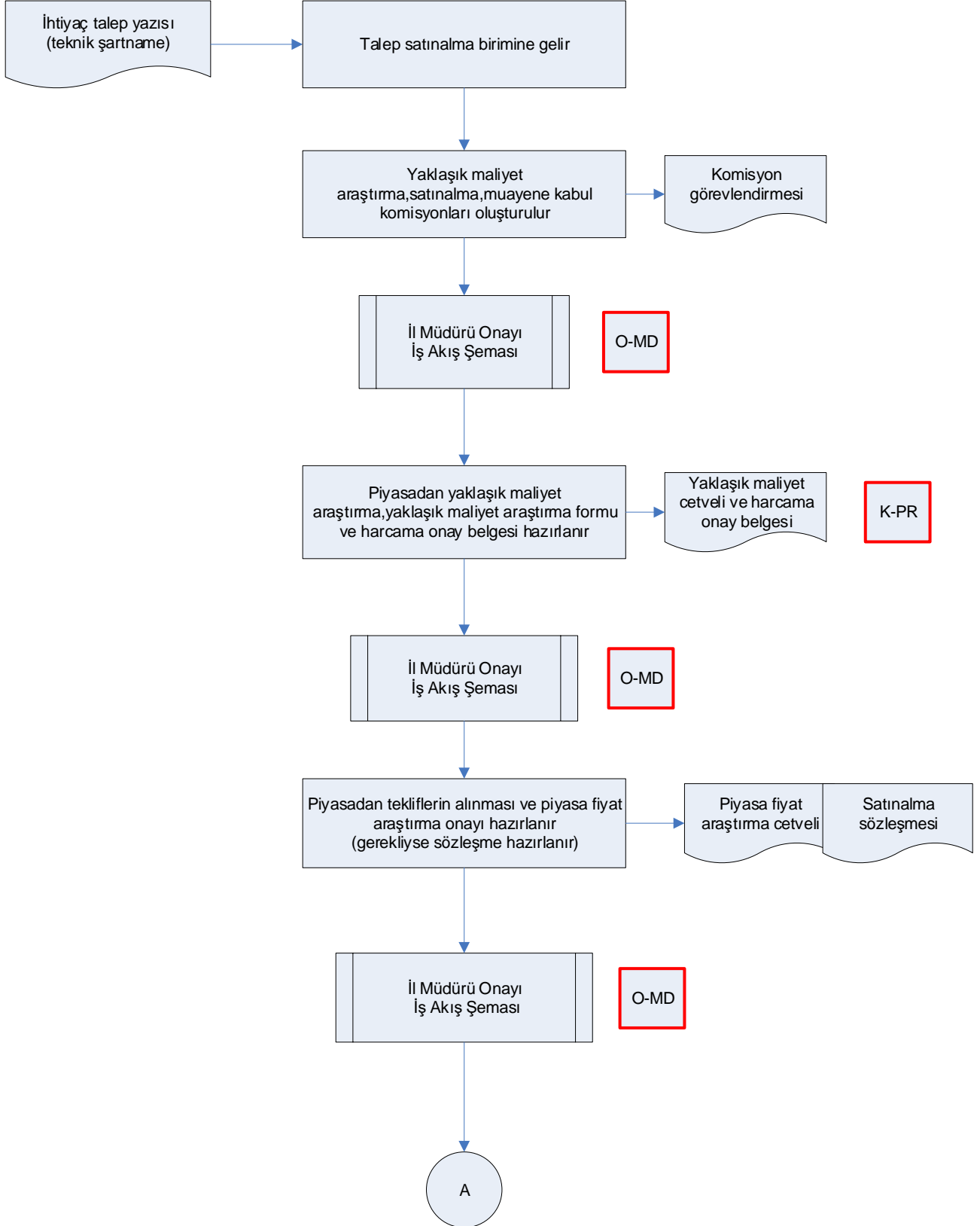



ÇORUM İL TARIM VE ORMAN MÜDÜRLÜĞÜ
İŞ AKIŞ ŞEMASI

Dokuman No	TOB.19.ILM.İKS/KYS.AKŞ.08.30
Revizyon No	02
Revizyon Tarihi	17/01/2019
Yürütük Tarihi	
Sayfa No	2/2

BÖLÜM	İDARI VE MALİ İŞLER ŞUBE MÜDÜRLÜĞÜ
ŞEMA ADI	DOĞRUDAN TEMİN İLE SATINALMA İŞ AKIŞ ŞEMASI

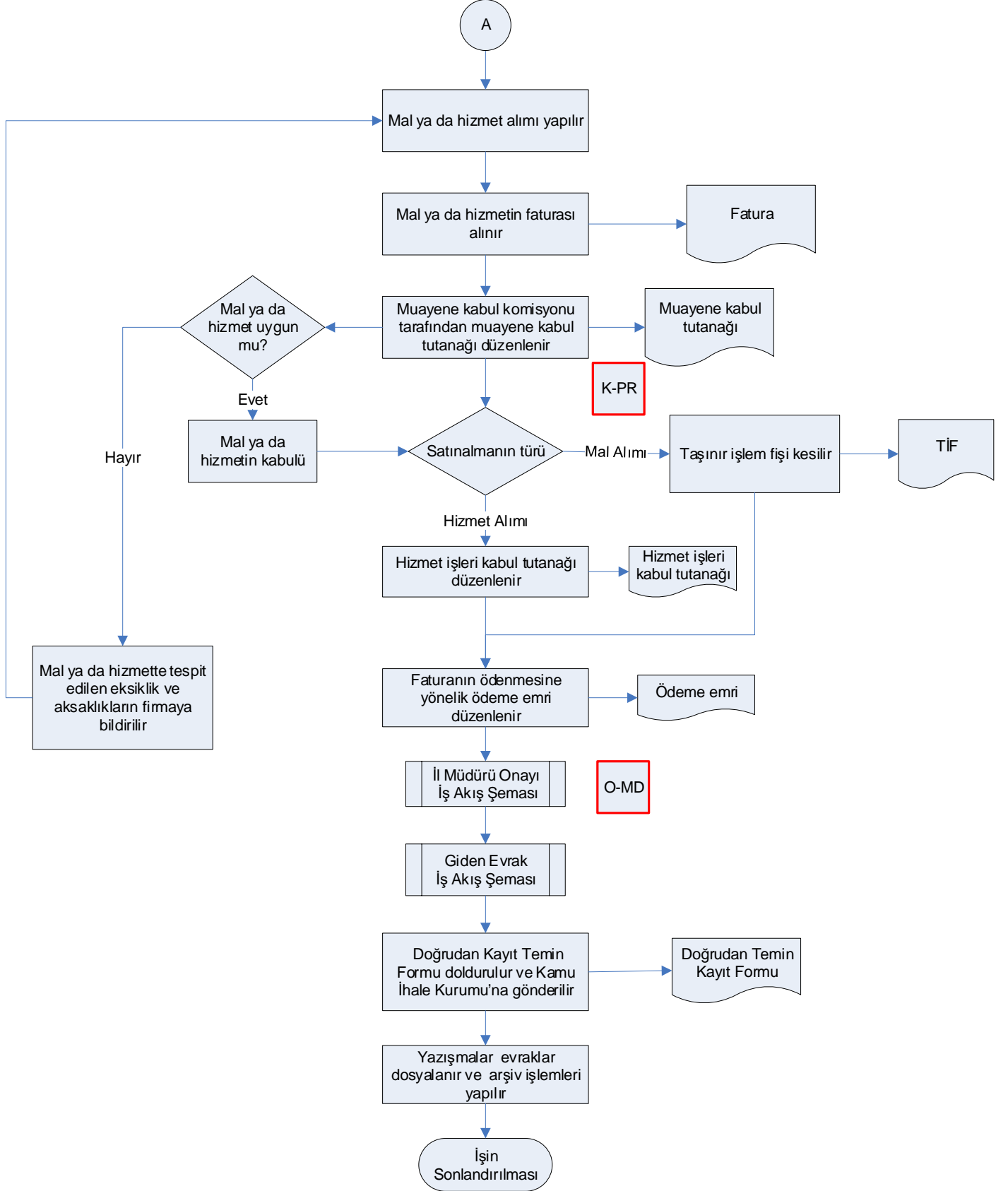

Hazırlayan Kalite Yönetim Ekibi	Kontrol Eden Kalite Yönetim Sorumlusu	Onaylayan Kalite Yönetim Temsilcisi



ÇORUM İL TARIM VE ORMAN MÜDÜRLÜĞÜ
İŞ AKIŞ ŞEMASI

Dokuman No	TOB.19.İLM.İKS/KYS.AKŞ.08.31
Revizyon No	02
Revizyon Tarihi	17/01/2019
Yürürlük Tarihi	
Sayfa No	1/1

BÖLÜM	İDARİ VE MALİ İŞLER ŞUBE MÜDÜRLÜĞÜ
ŞEMA ADI	ARAÇ BAKIM İŞLEMLERİ İŞ AKIŞ ŞEMASI

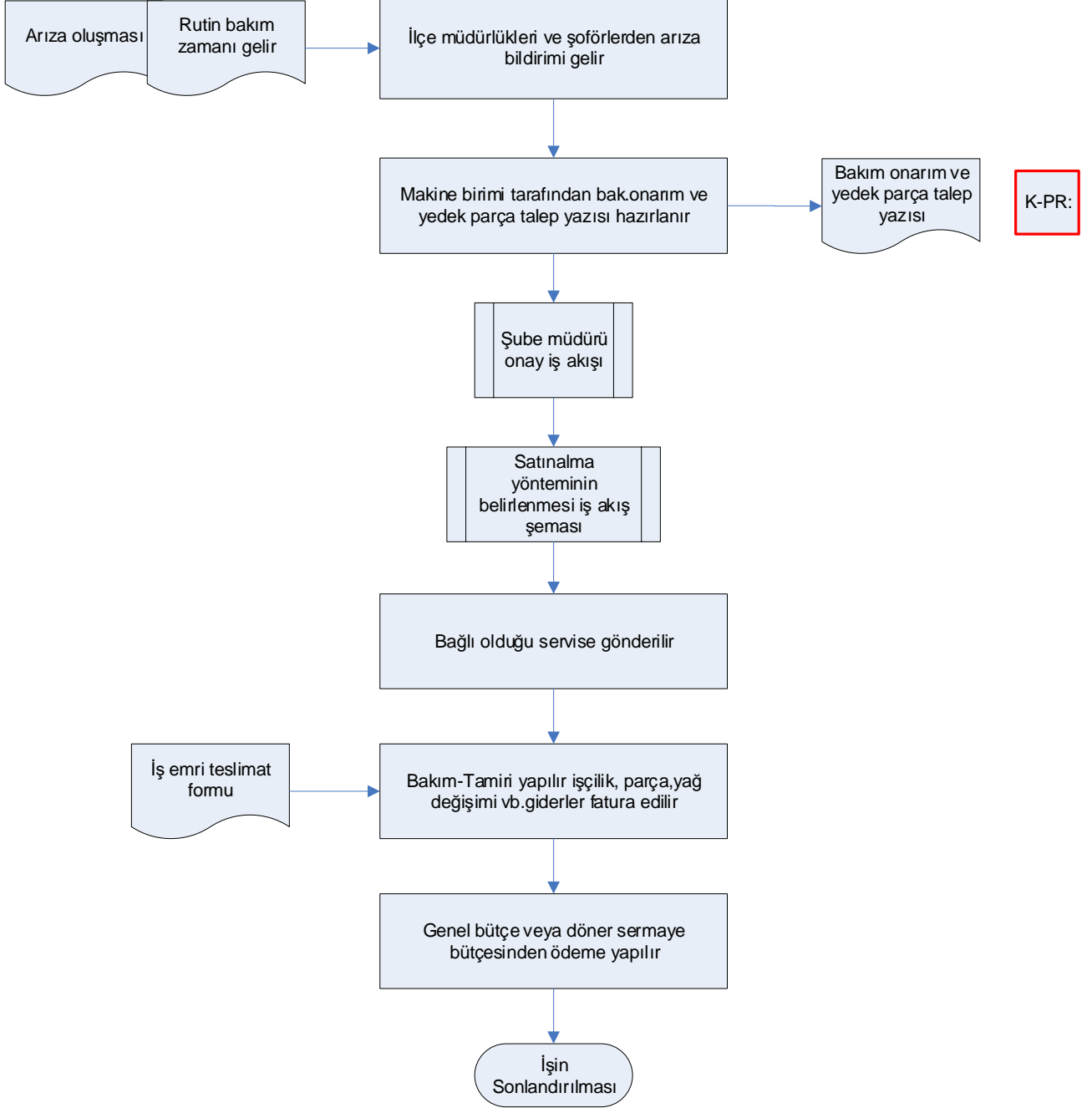

Hazırlayan Kalite Yönetim Ekibi	Kontrol Eden Kalite Yönetim Sorumlusu	Onaylayan Kalite Yönetim Temsilcisi



ÇORUM İL TARIM VE ORMAN MÜDÜRLÜĞÜ
İŞ AKIŞ ŞEMASI

Dokuman No	TOB.19.İLM.İKS/KYS.AKŞ.08.32
Revizyon No	02
Revizyon Tarihi	17/01/2019
Yürürlük Tarihi	
Sayfa No	1/1

BÖLÜM	İDARİ VE MALİ İŞLER ŞUBE MÜDÜRLÜĞÜ
ŞEMA ADI	TELEFON FATURASI ÖDEMELERİ İŞ AKIŞ ŞEMASI

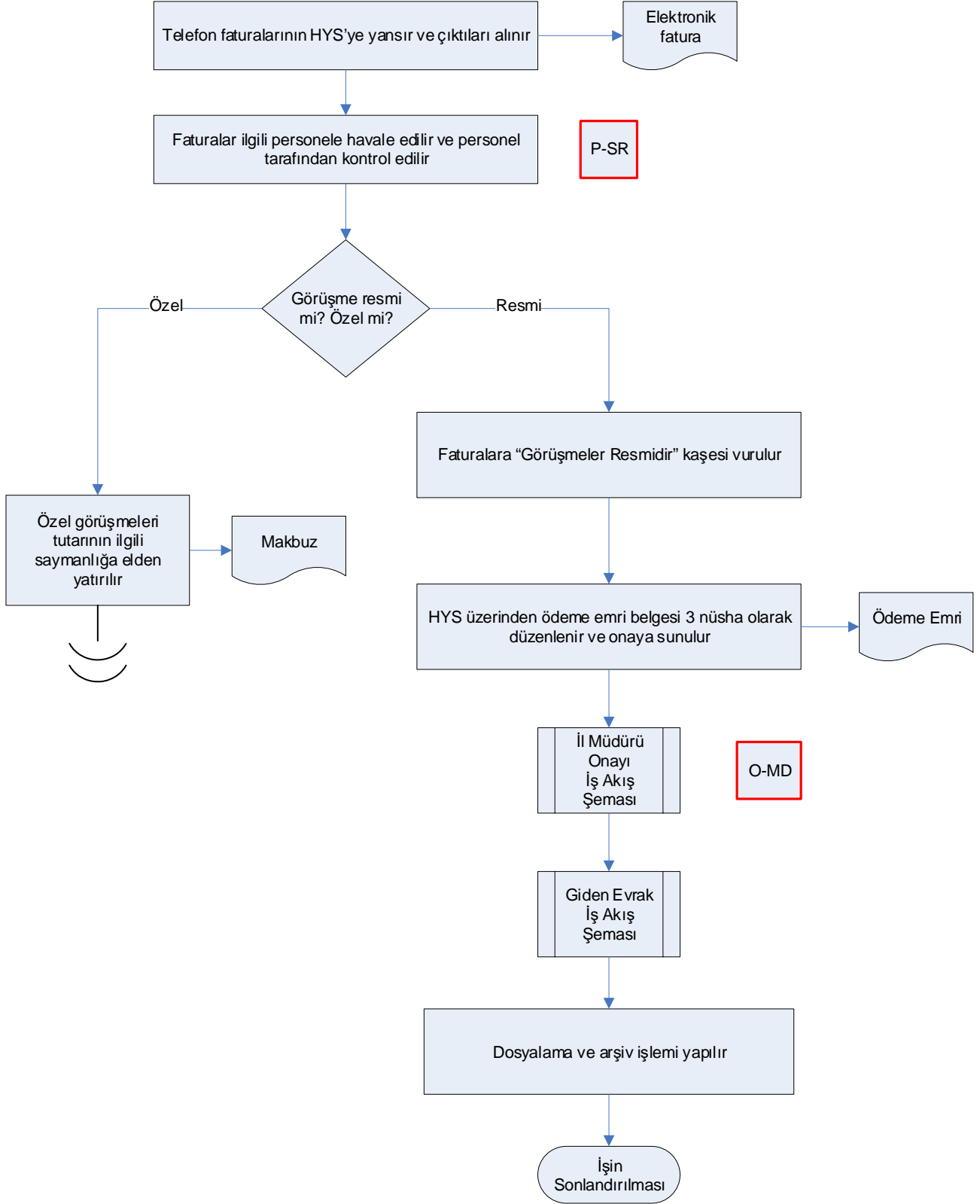

Hazırlayan Kalite Yönetim Ekibi	Kontrol Eden Kalite Yönetim Sorumlusu	Onaylayan Kalite Yönetim Temsilcisi



ÇORUM İL TARIM VE ORMAN MÜDÜRLÜĞÜ İŞ AKIŞ ŞEMASI

Dokuman No	TOB.19.İLM.İKS/KYS.AKŞ.08.33
Revizyon No	02
Revizyon Tarihi	17/01/2019
Yürürlük Tarihi	
Sayfa No	3/1

BÖLÜM İDARI VE MALİ İŞLER ŞUBE MÜDÜRLÜĞÜ
ŞEMA ADI AÇIK İHALE USULÜ İLE SATINALMA İŞ AKIŞ ŞEMASI

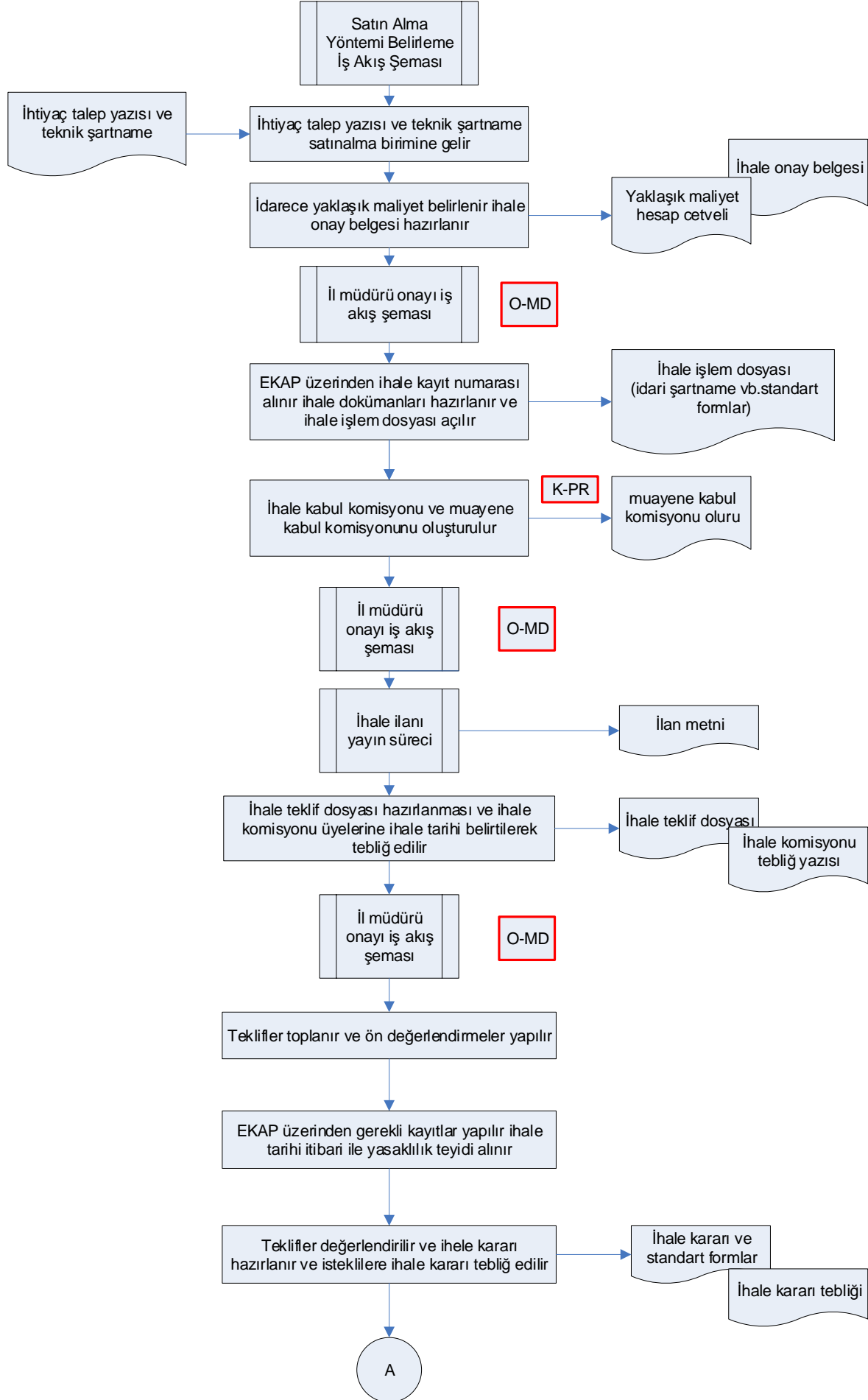



ÇORUM İL TARIM VE ORMAN MÜDÜRLÜĞÜ
İŞ AKIŞ ŞEMASI

Dokuman No	TOB.19.İLM.İKS/KYS.AKŞ.08.33
Revizyon No	02
Revizyon Tarihi	17/01/2019
Yürürlük Tarihi	
Sayfa No	3/2

BÖLÜM	İDARI VE MALİ İŞLER ŞUBE MÜDÜRLÜĞÜ
ŞEMA ADI	AÇIK İHALE USULÜ İLE SATINALMA İŞ AKIŞ ŞEMASI

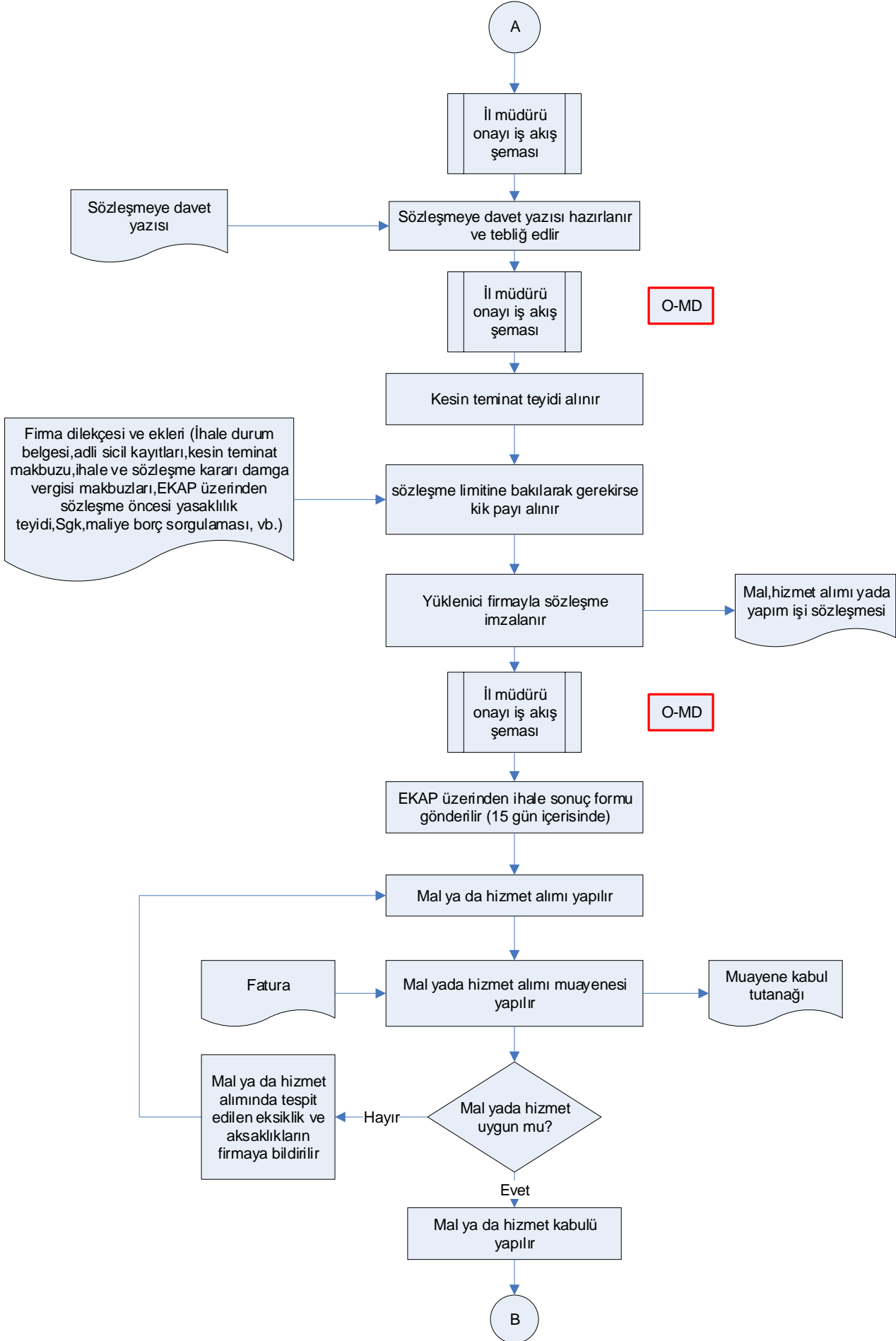



ÇORUM İL TARIM VE ORMAN MÜDÜRLÜĞÜ
İŞ AKIŞ ŞEMASI

Dokuman No	TOB.19.İLM.İKS/KYS.AKŞ.08.33
Revizyon No	02
Revizyon Tarihi	17/01/2019
Yürürlük Tarihi	
Sayfa No	3/3

BÖLÜM	İDARI VE MALİ İŞLER ŞUBE MÜDÜRLÜĞÜ
ŞEMA ADI	AÇIK İHALE USULÜ İLE SATINALMA İŞ AKIŞ ŞEMASI

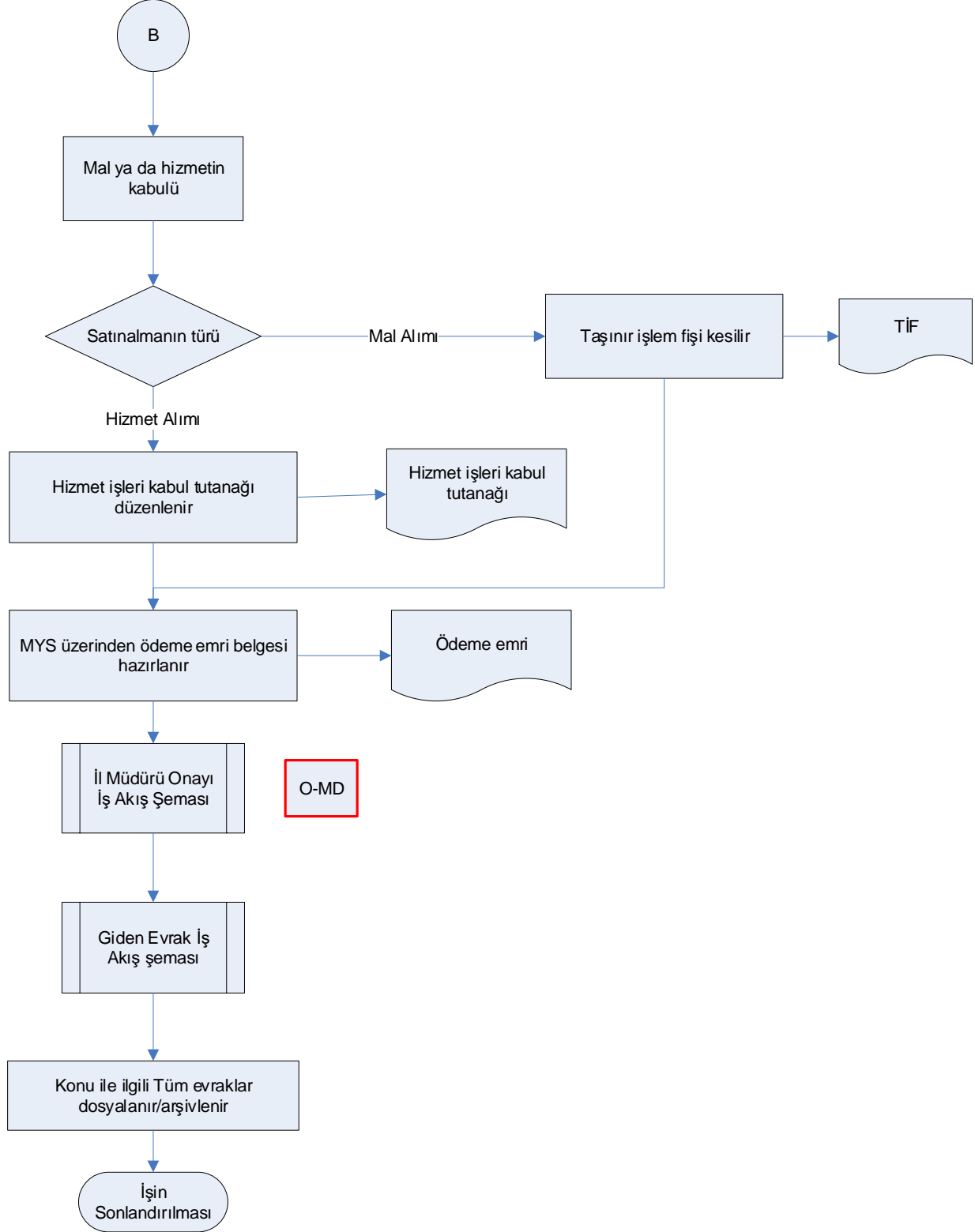

Hazırlayan Kalite Yönetim Ekibi	Kontrol Eden Kalite Yönetim Sorumlusu	Onaylayan Kalite Yönetim Temsilcisi



ÇORUM İL TARIM VE ORMAN MÜDÜRLÜĞÜ İŞ AKIŞ ŞEMASI

Doküman No	TOB.19.İLM.İKS/KYS.AKŞ.08.34
Revizyon No	02
Revizyon Tarihi	17/01/2019
Yürütük Tarihi	
Sayfa No	1/1

BÖLÜM İDARİ VE MALİ İŞLER ŞUBE MÜDÜRLÜĞÜ
ŞEMA ADI İHALE İLAN HAZIRLAMA SÜRECİ İŞ AKIŞ ŞEMASI

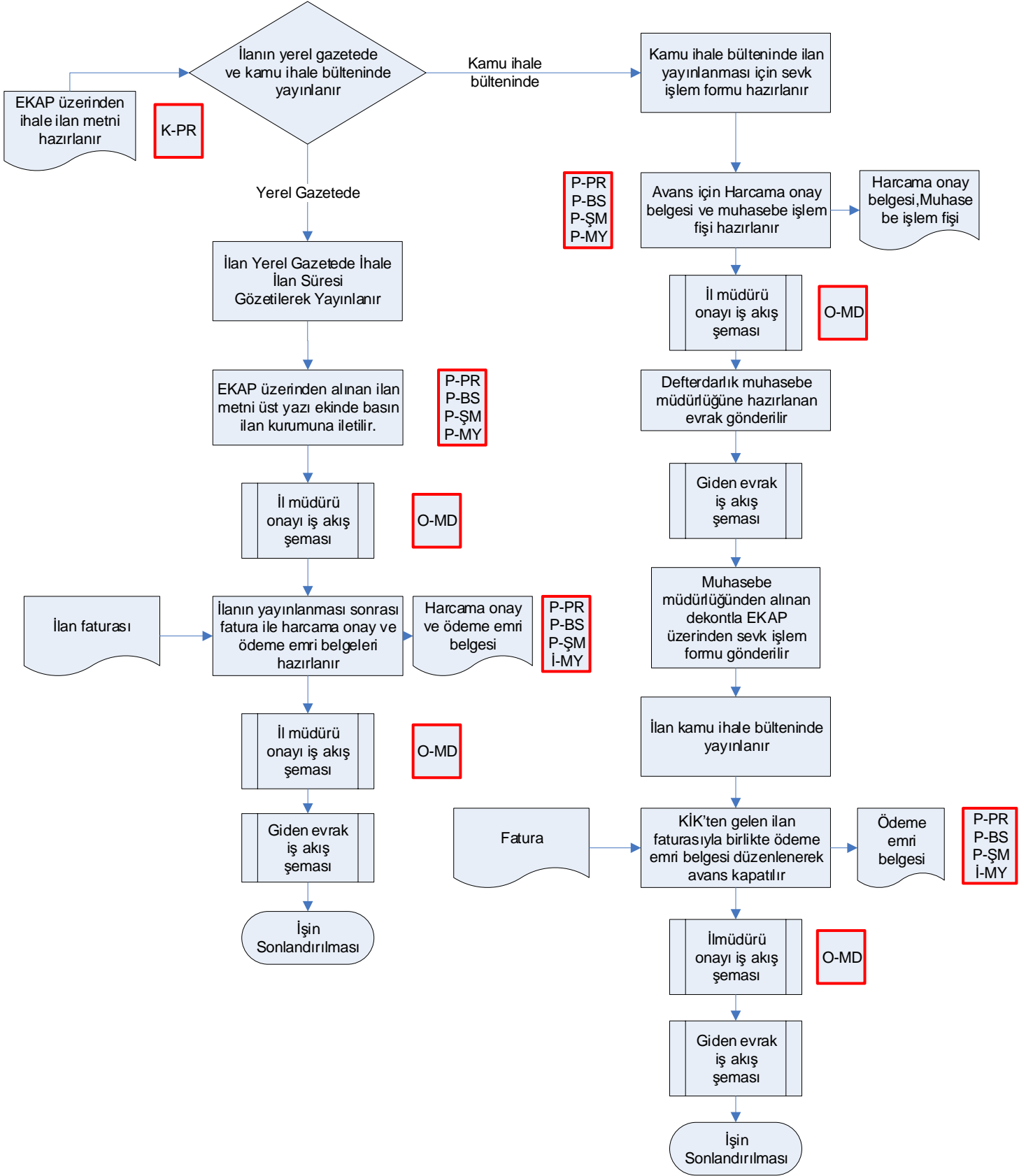

Hazırlayan Kalite Yönetim Ekibi	Kontrol Eden Kalite Yönetim Sorumlusu	Onaylayan Kalite Yönetim Temsilcisi



ÇORUM İL TARIM VE ORMAN MÜDÜRLÜĞÜ
İŞ AKIŞ ŞEMASI

Dokuman No	TOB.19.iLM.iKS/KYS.AKŞ.08.35
Revizyon No	02
Revizyon Tarihi	17/01/2019
Yürürlük Tarihi	
Sayfa No	2/1

BÖLÜM İDARİ VE MALİ İŞLER ŞUBE MÜDÜRLÜĞÜ
ŞEMA ADI İSTİSNA KAPSAMINDA (KİK MAD.3e)YAPILAN ALIMLAR İŞ AKIŞ ŞEMASI

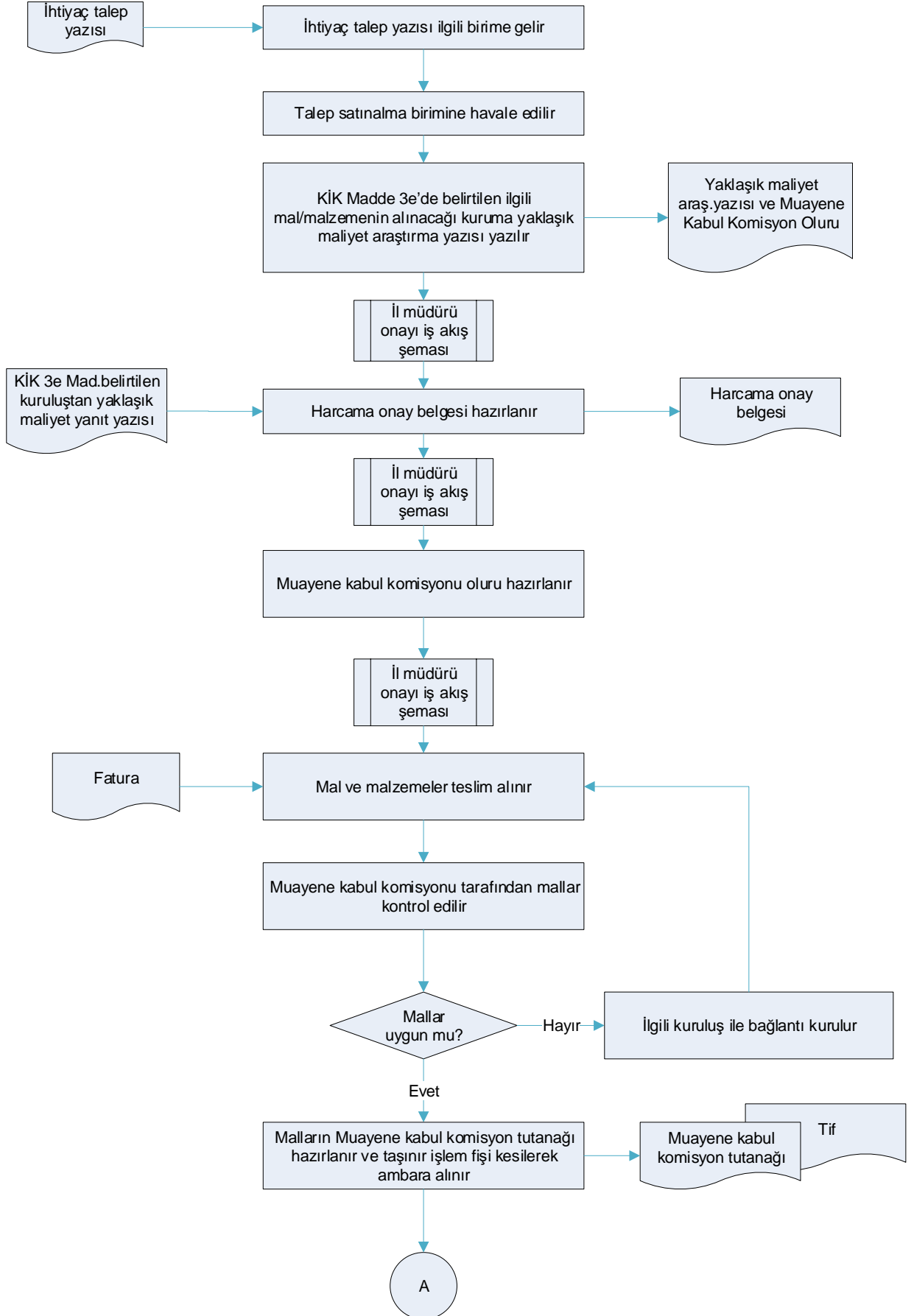



ÇORUM İL TARIM VE ORMAN MÜDÜRLÜĞÜ
İŞ AKIŞ ŞEMASI

Dokuman No	TOB.19.iLM.iKS/KYS.AKŞ.08.35
Revizyon No	02
Revizyon Tarihi	17/01/2019
Yürürlük Tarihi	
Sayfa No	2/2

BÖLÜM	İDARİ VE MALİ İŞLER ŞUBE MÜDÜRLÜĞÜ
ŞEMA ADI	İSTİSNA KAPSAMINDA (KİK MAD.3e)YAPILAN ALIMLAR İŞ AKIŞ ŞEMASI

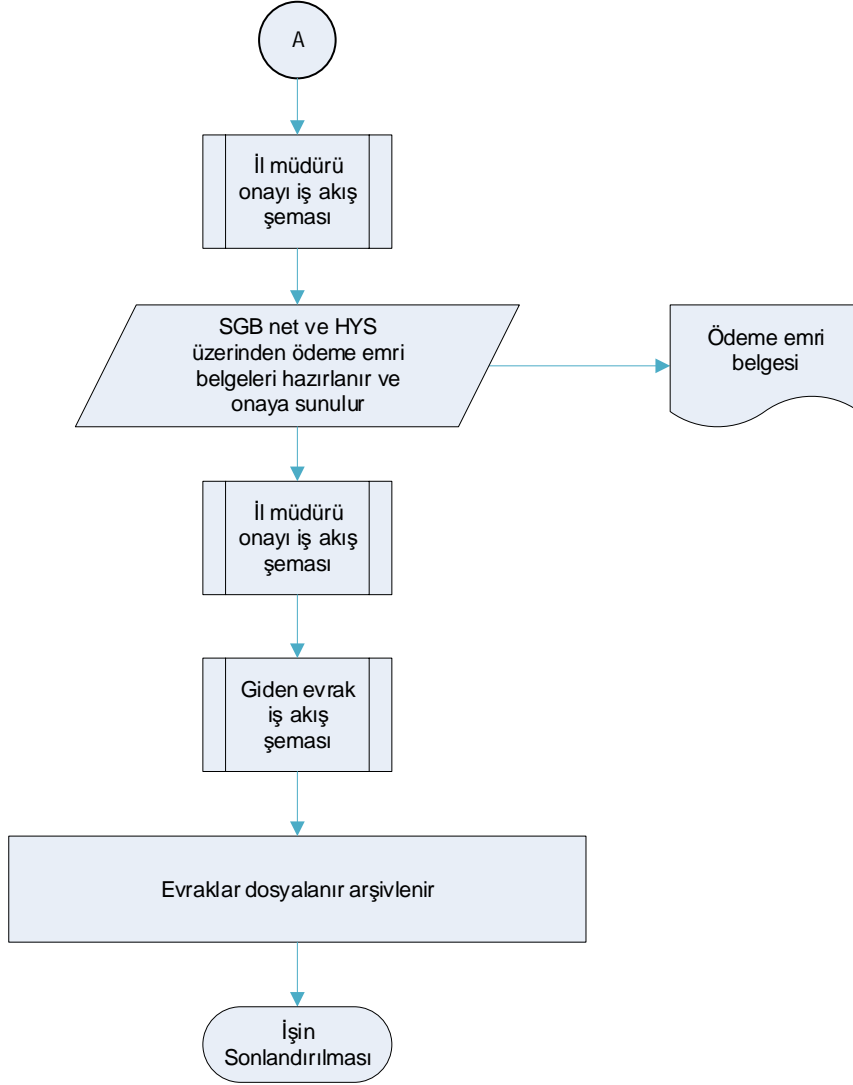

Hazırlayan Kalite Yönetim Ekibi	Kontrol Eden Kalite Yönetim Sorumlusu	Onaylayan Kalite Yönetim Temsilcisi



ÇORUM İL TARIM VE ORMAN MÜDÜRLÜĞÜ
İŞ AKIŞ ŞEMASI

Dokuman No	TOB.19.iLM.iKS/KYS.AKŞ.08.36
Revizyon No	02
Revizyon Tarihi	17/01/2019
Yürürlük Tarihi	
Sayfa No	2/1

BÖLÜM İDARI VE MALİ İŞLER ŞUBE MÜDÜRLÜĞÜ
ŞEMA ADI TEK KAYNAKTAN TEMİN USULÜ İLE SATINALMA İŞ AKIŞ ŞEMASI

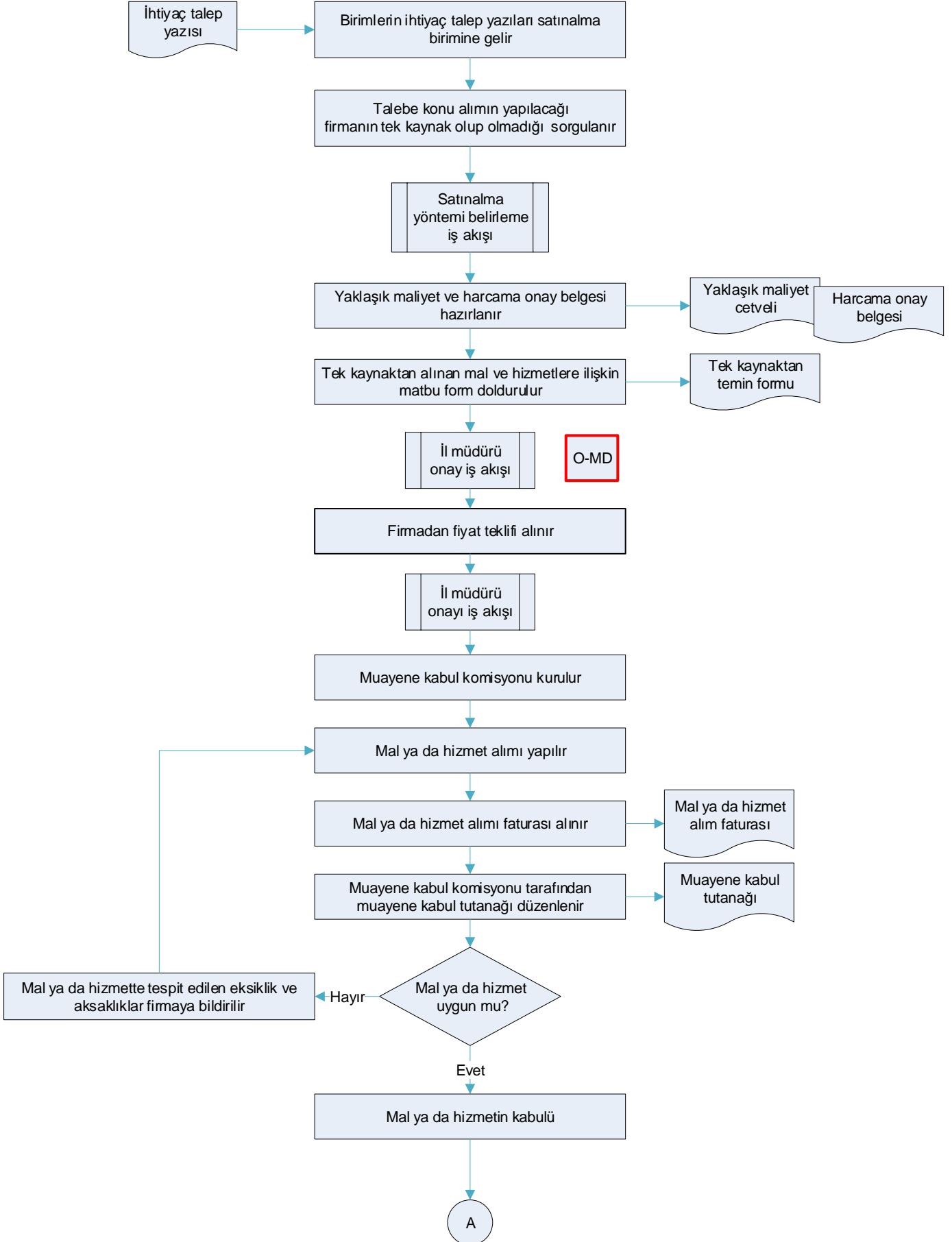



ÇORUM İL TARIM VE ORMAN MÜDÜRLÜĞÜ
İŞ AKIŞ ŞEMASI

Dokuman No	TOB.19.iLM.iKS/KYS.AKŞ.08.36
Revizyon No	02
Revizyon Tarihi	17/01/2019
Yürürlük Tarihi	
Sayfa No	2/2

BÖLÜM	IDARI VE MALİ İŞLER ŞUBE MÜDÜRLÜĞÜ
ŞEMA ADI	TEK KAYNAKTAN TEMİN USULÜ İLE SATINALMA İŞ AKIŞ ŞEMASI

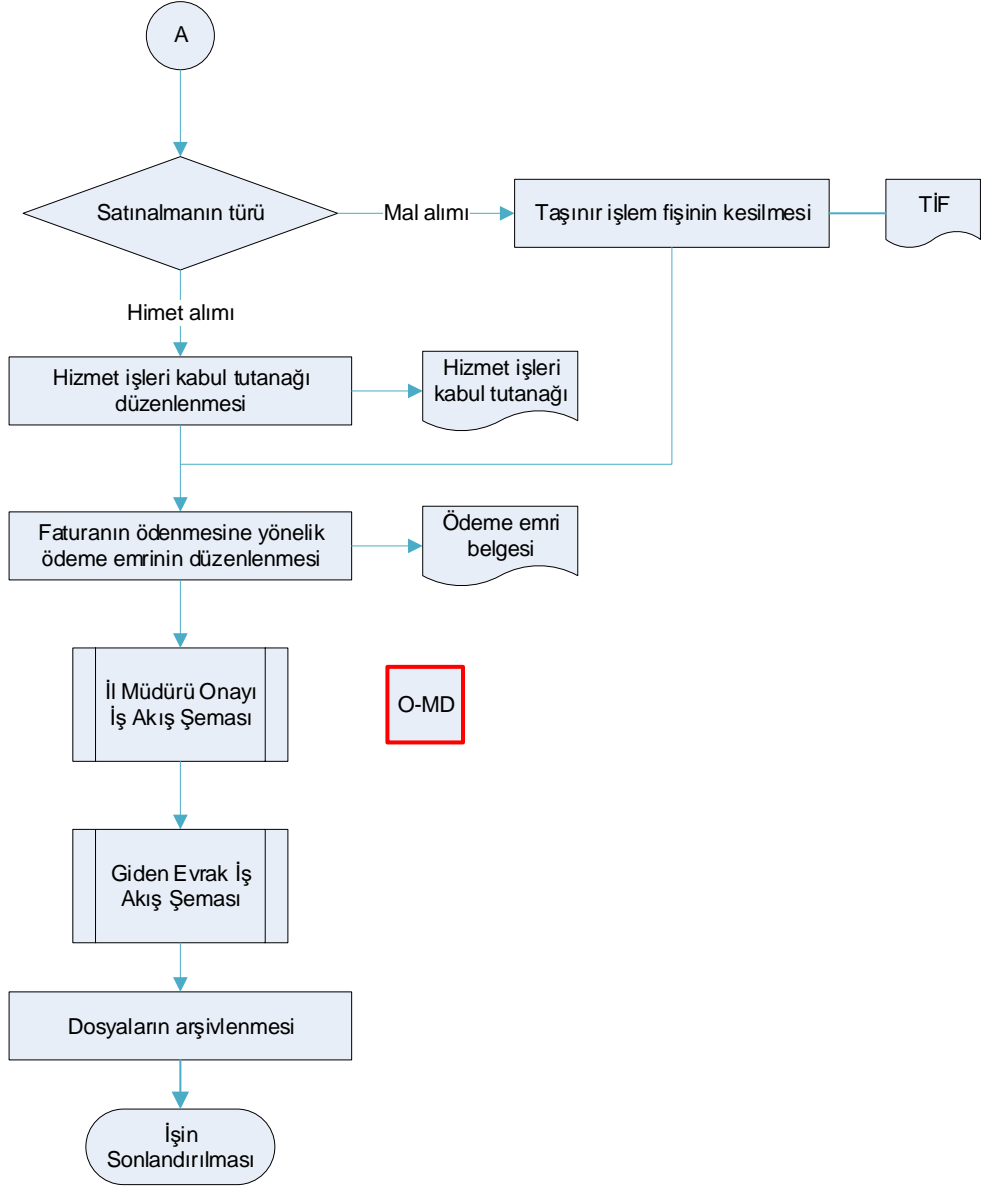

Hazırlayan Kalite Yönetim Ekibi	Kontrol Eden Kalite Yönetim Sorumlusu	Onaylayan Kalite Yönetim Temsilcisi



ÇORUM İL TARIM VE ORMAN MÜDÜRLÜĞÜ İŞ AKIŞ ŞEMASI

Dokuman No	TOB.19.İLM.İKS/KYS.AKŞ.08.37
Revizyon No	02
Revizyon Tarihi	17/01/2019
Yürürlük Tarihi	
Sayfa No	1/1

BÖLÜM	İDARİ VE MALİ İŞLER ŞUBE MÜDÜRLÜĞÜ
ŞEMA ADI	KESİN TEMİNATIN İADESİ İŞ AKIŞ ŞEMASI

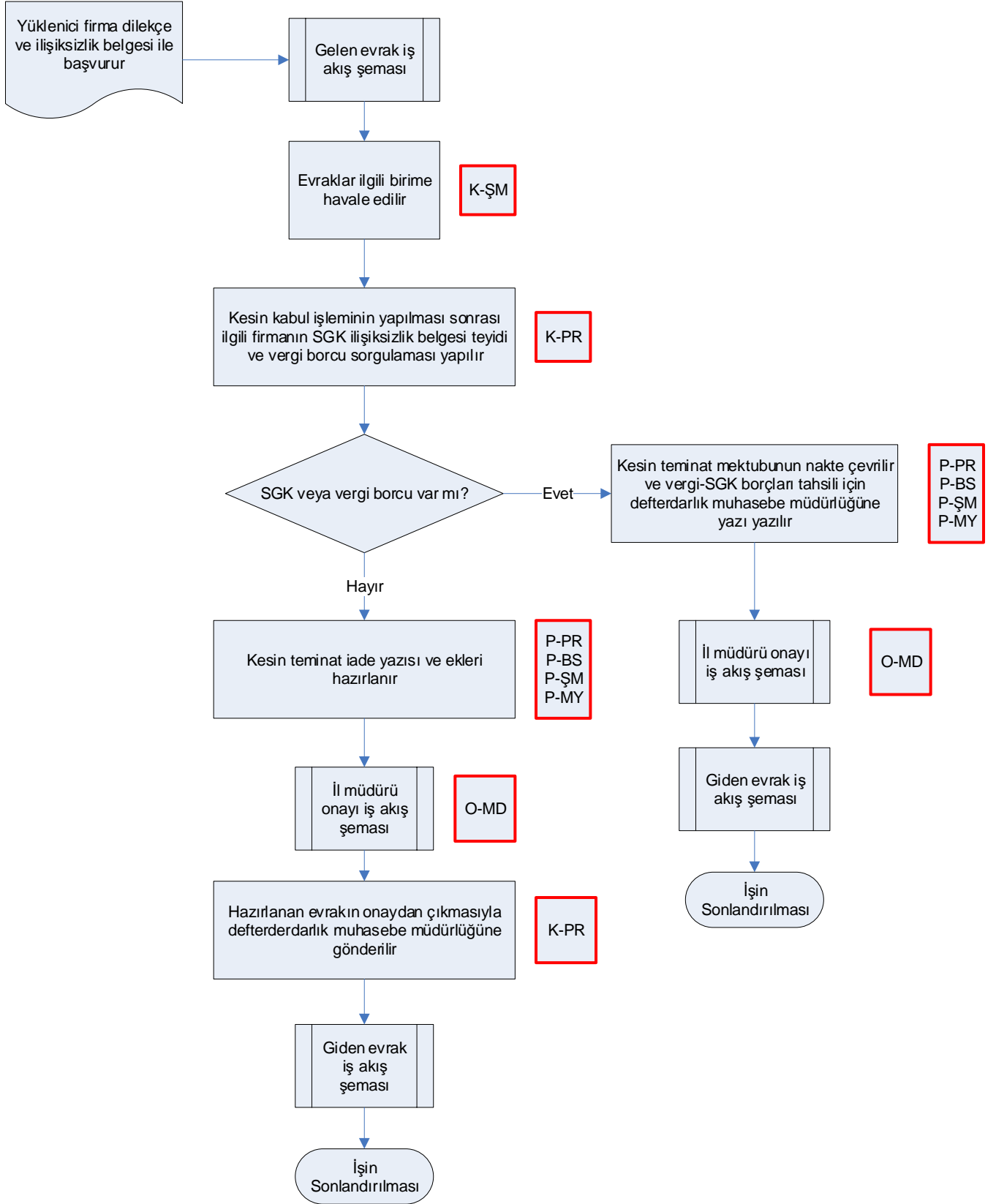

Hazırlayan Kalite Yönetim Ekibi	Kontrol Eden Kalite Yönetim Sorumlusu	Onaylayan Kalite Yönetim Temsilcisi



ÇORUM İL TARIM VE ORMAN MÜDÜRLÜĞÜ
İŞ AKIŞ ŞEMASI

Dokuman No	TOB.19.İLM.İKS/KYS.AKŞ.08.38
Revizyon No	02
Revizyon Tarihi	17/01/2019
Yürürlük Tarihi	
Sayfa No	1/1

BÖLÜM	İDARİ VE MALİ İŞLER ŞUBE MÜDÜRLÜĞÜ
ŞEMA ADI	AVANS İŞLEMLERİ İŞ AKIŞ ŞEMASI

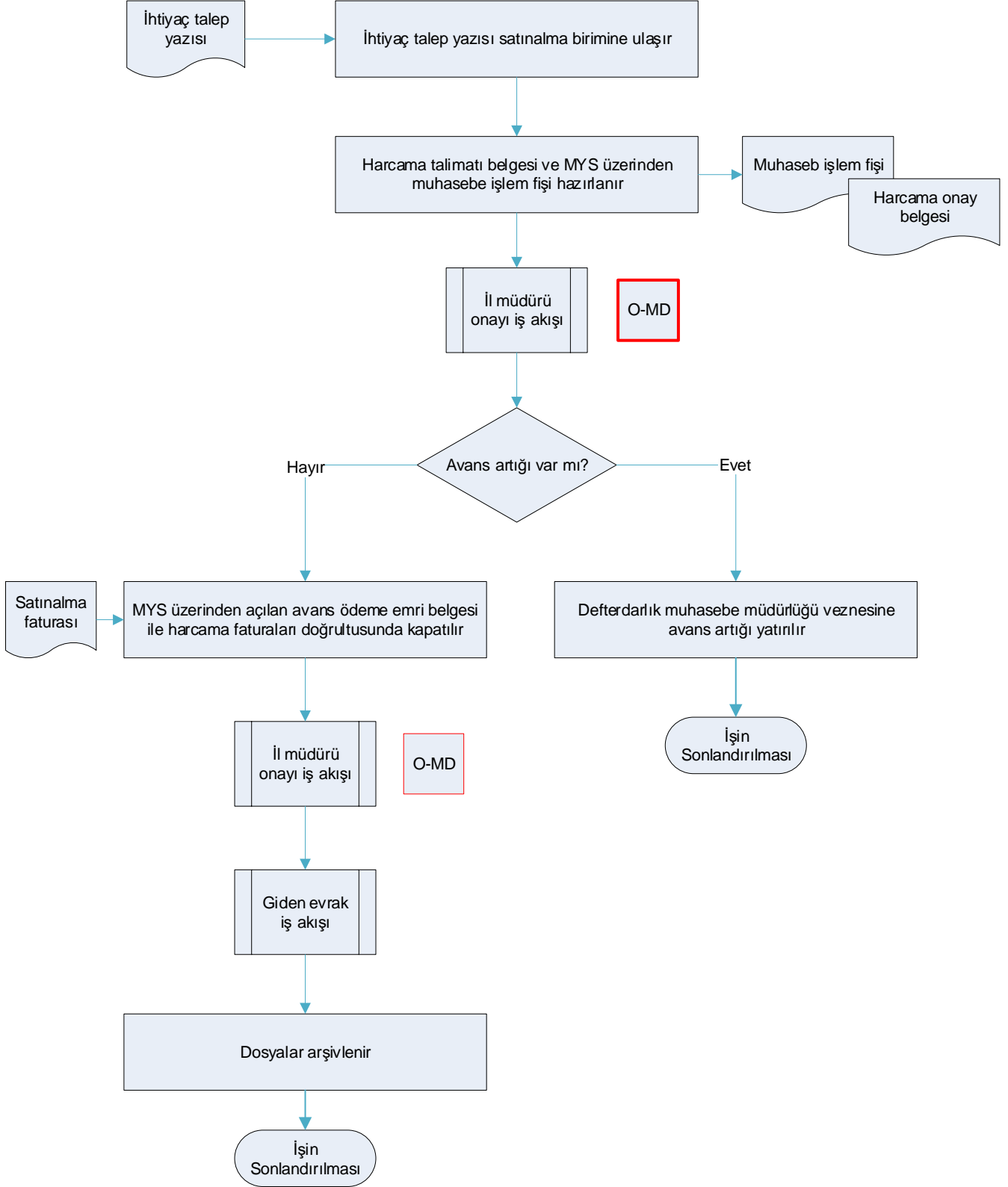

Hazırlayan Kalite Yönetim Ekibi	Kontrol Eden Kalite Yönetim Sorumlusu	Onaylayan Kalite Yönetim Temsilcisi



ÇORUM İL TARIM VE ORMAN MÜDÜRLÜĞÜ
İŞ AKIŞ ŞEMASI

Dokuman No	TOB.19.iLM.iKS/KYS.AKŞ.08.39
Revizyon No	02
Revizyon Tarihi	17/01/2019
Yürürlük Tarihi	
Sayfa No	1/1

BÖLÜM	İDARİ VE MALİ İŞLER ŞUBE MÜDÜRLÜĞÜ
ŞEMA ADI	MEMUR GİYİM YARDIMI İŞLEMLERİ İŞ AKIŞ ŞEMASI

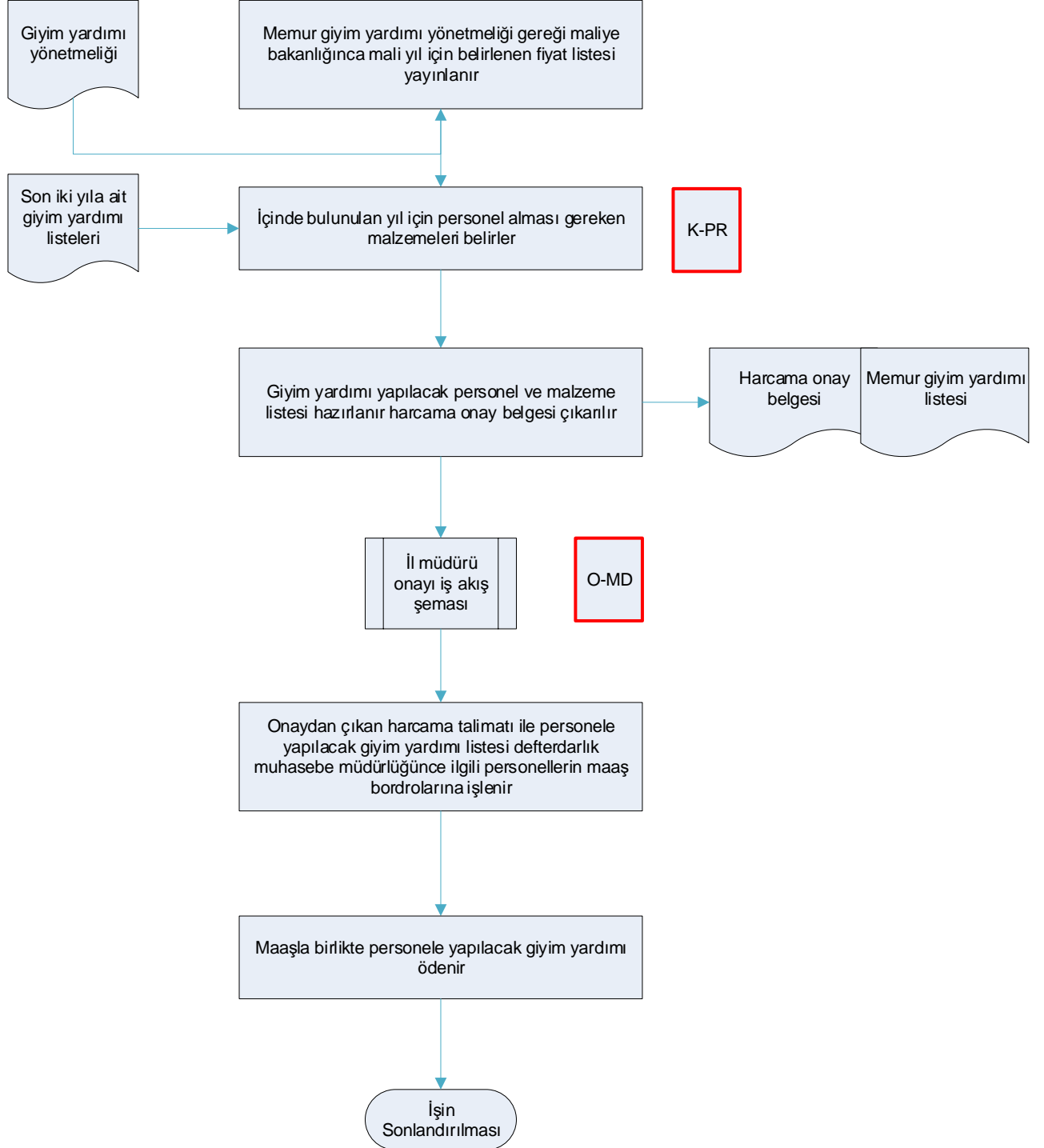

Hazırlayan Kalite Yönetim Ekibi	Kontrol Eden Kalite Yönetim Sorumlusu	Onaylayan Kalite Yönetim Temsilcisi



ÇORUM İL TARIM VE ORMAN MÜDÜRLÜĞÜ
İŞ AKIŞ ŞEMASI

Dokuman No	TOB.19.İLM.İKS/KYS.AKŞ.08.40
Revizyon No	02
Revizyon Tarihi	17/01/2019
Yürürlük Tarihi	
Sayfa No	1/1

BÖLÜM	İDARİ VE MALİ İŞLER ŞUBE MÜDÜRLÜĞÜ
ŞEMA ADI	SÜREKLİ GÖREV YOLLUĞU İŞLEMLERİ İŞ AKIŞ ŞEMASI

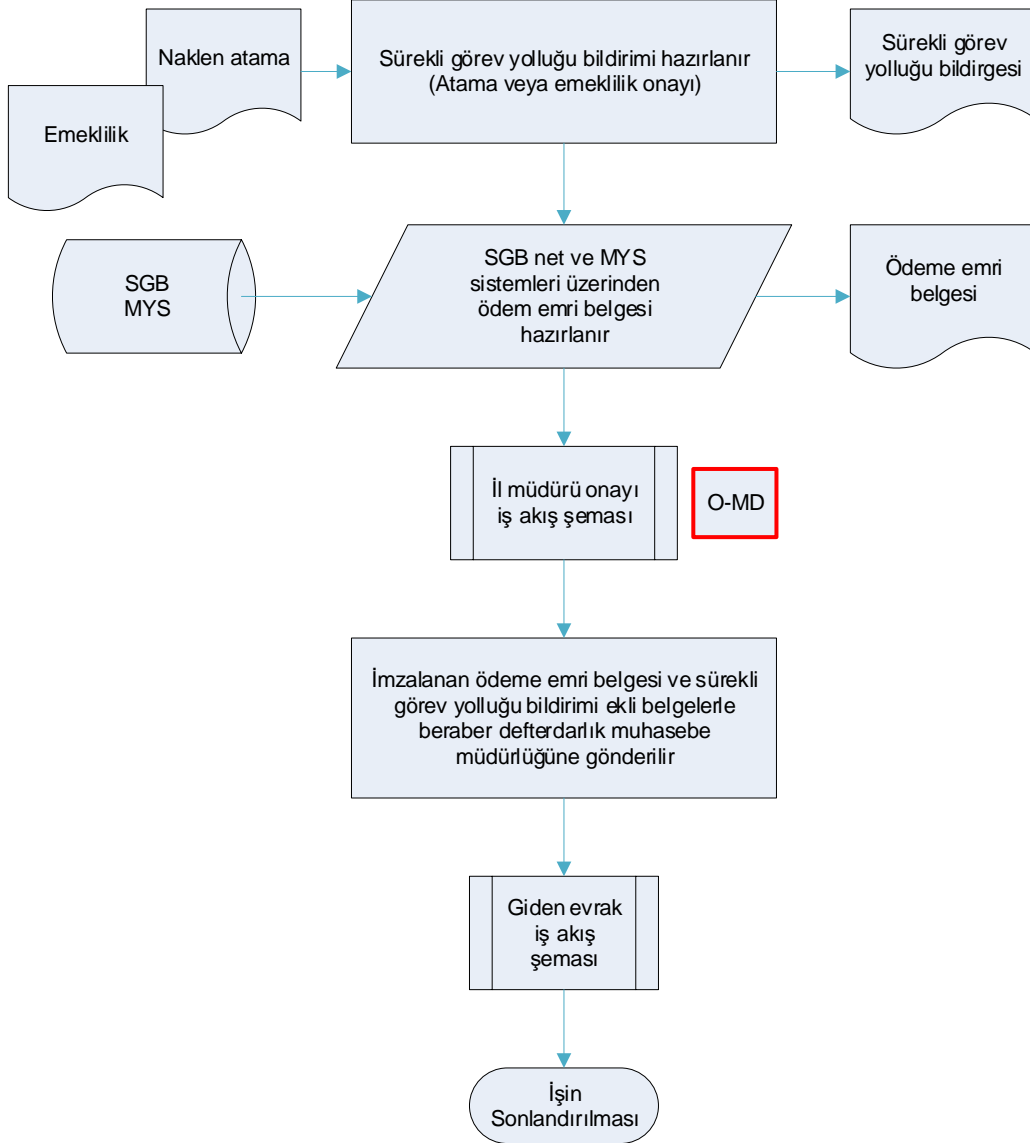

Hazırlayan Kalite Yönetim Ekibi	Kontrol Eden Kalite Yönetim Sorumlusu	Onaylayan Kalite Yönetim Temsilcisi



ÇORUM İL TARIM VE ORMAN MÜDÜRLÜĞÜ
İŞ AKIŞ ŞEMASI

Dokuman No	TOB.19.iLM.iKS/KYS.AKŞ.08.41
Revizyon No	02
Revizyon Tarihi	17/01/2019
Yürürlük Tarihi	
Sayfa No	3/1

BÖLÜM	İDARİ VE MALİ İŞLER ŞUBE MÜDÜRLÜĞÜ
ŞEMA ADI	PAZARLIK USULÜ SATINALMA İŞ AKIŞ ŞEMASI

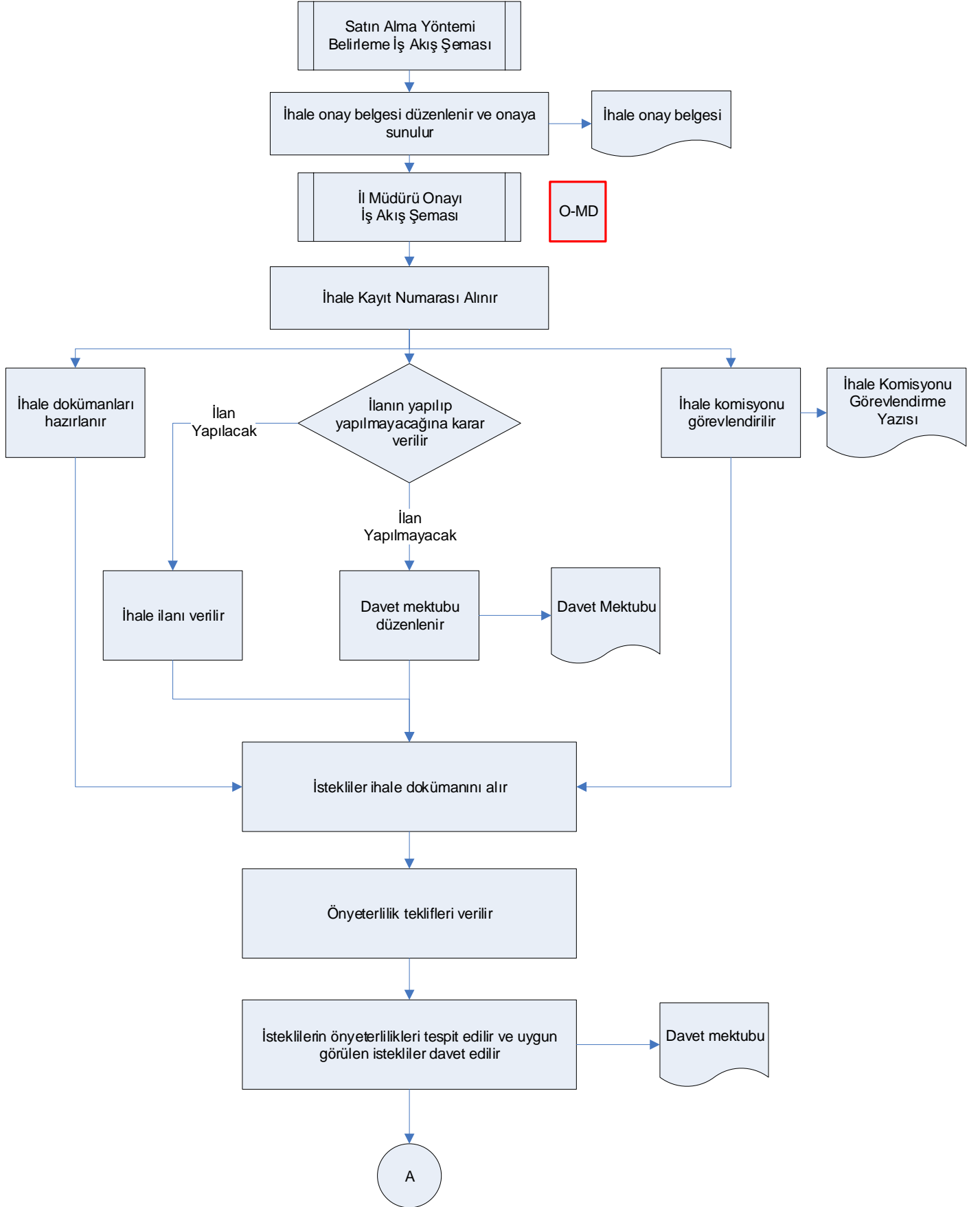



ÇORUM İL TARIM VE ORMAN MÜDÜRLÜĞÜ
İŞ AKIŞ ŞEMASI

Dokuman No	TOB.19.İLM.İKS/KYS.AKŞ.08.41
Revizyon No	02
Revizyon Tarihi	17/01/2019
Yürürlük Tarihi	
Sayfa No	3/2

BÖLÜM İDARİ VE MALİ İŞLER ŞUBE MÜDÜRLÜĞÜ
ŞEMA ADI PAZARLIK USULÜ SATINALMA İŞ AKIŞ ŞEMASI

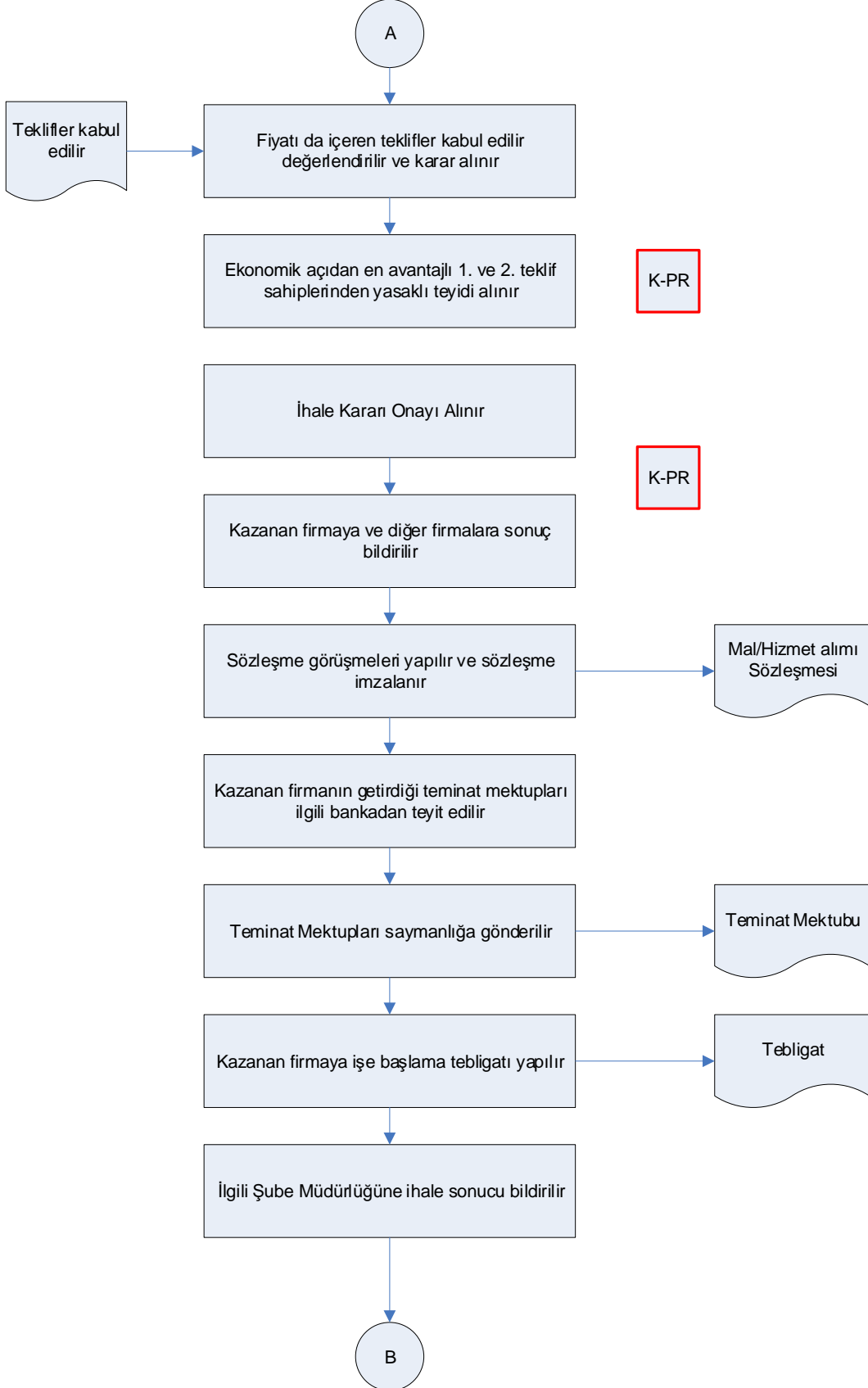



ÇORUM İL TARIM VE ORMAN MÜDÜRLÜĞÜ
İŞ AKIŞ ŞEMASI

Dokuman No	TOB.19.iLM.iKS/KYS.AKŞ.08.41
Revizyon No	02
Revizyon Tarihi	17/01/2019
Yürürlük Tarihi	
Sayfa No	3/3

BÖLÜM	İDARİ VE MALİ İŞLER ŞUBE MÜDÜRLÜĞÜ
ŞEMA ADI	PAZARLIK USULÜ SATINALMA İŞ AKIŞ ŞEMASI

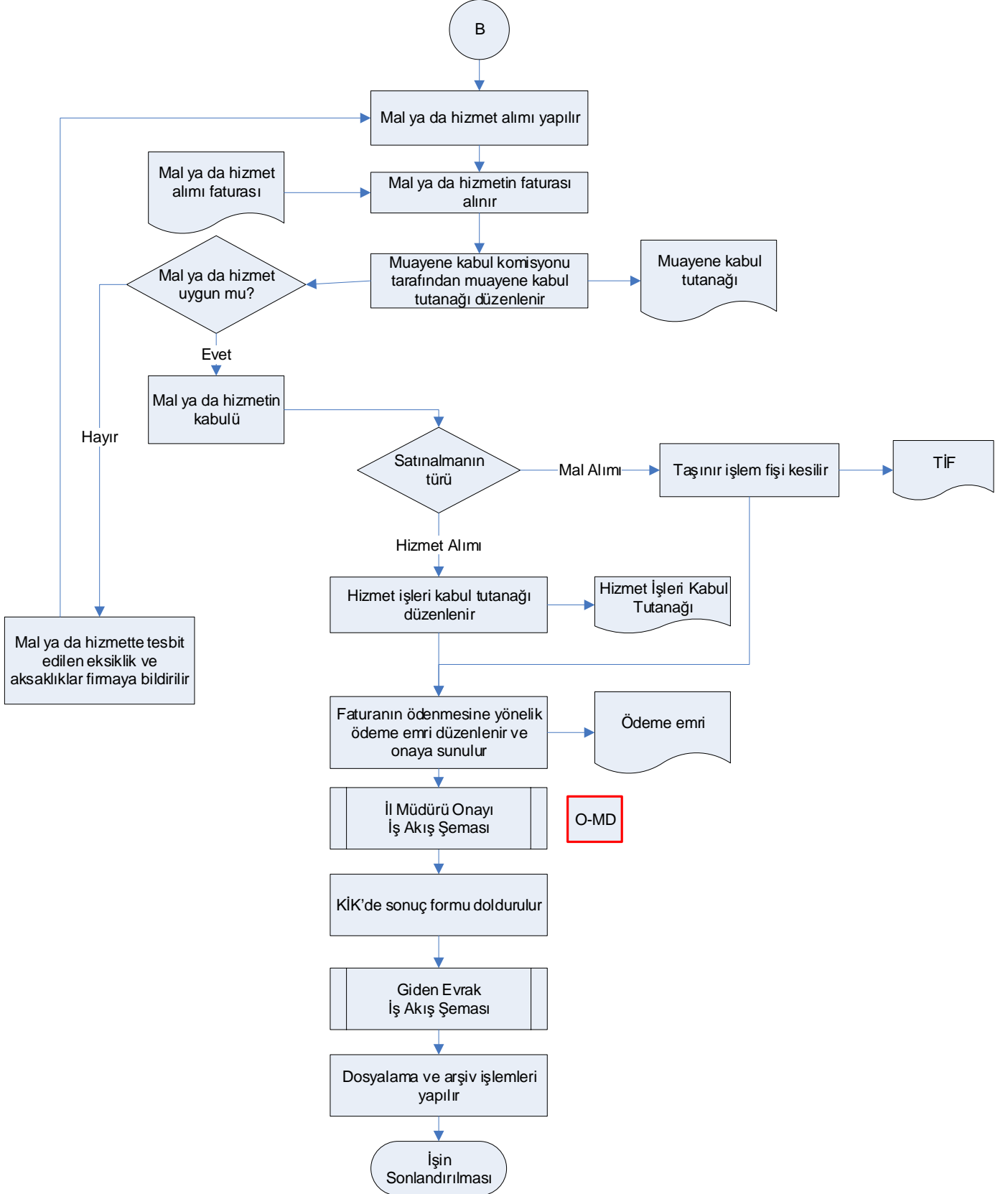

Hazırlayan Kalite Yönetim Ekibi	Kontrol Eden Kalite Yönetim Sorumlusu	Onaylayan Kalite Yönetim Temsilcisi



ÇORUM İL TARIM VE ORMAN MÜDÜRLÜĞÜ
İŞ AKIŞ ŞEMASI

Dokuman No	TOB.19.ILM.IKS/KYS.AKŞ.08.42
Revizyon No	02
Revizyon Tarihi	17/01/2019
Yürürlük Tarihi	
Sayfa No	1/1

BÖLÜM	İDARİ VE MALİ İŞLER ŞUBE MÜDÜRLÜĞÜ
ŞEMA ADI	YEMEKHANE HİZMETLERİ İŞ AKIŞ ŞEMASI

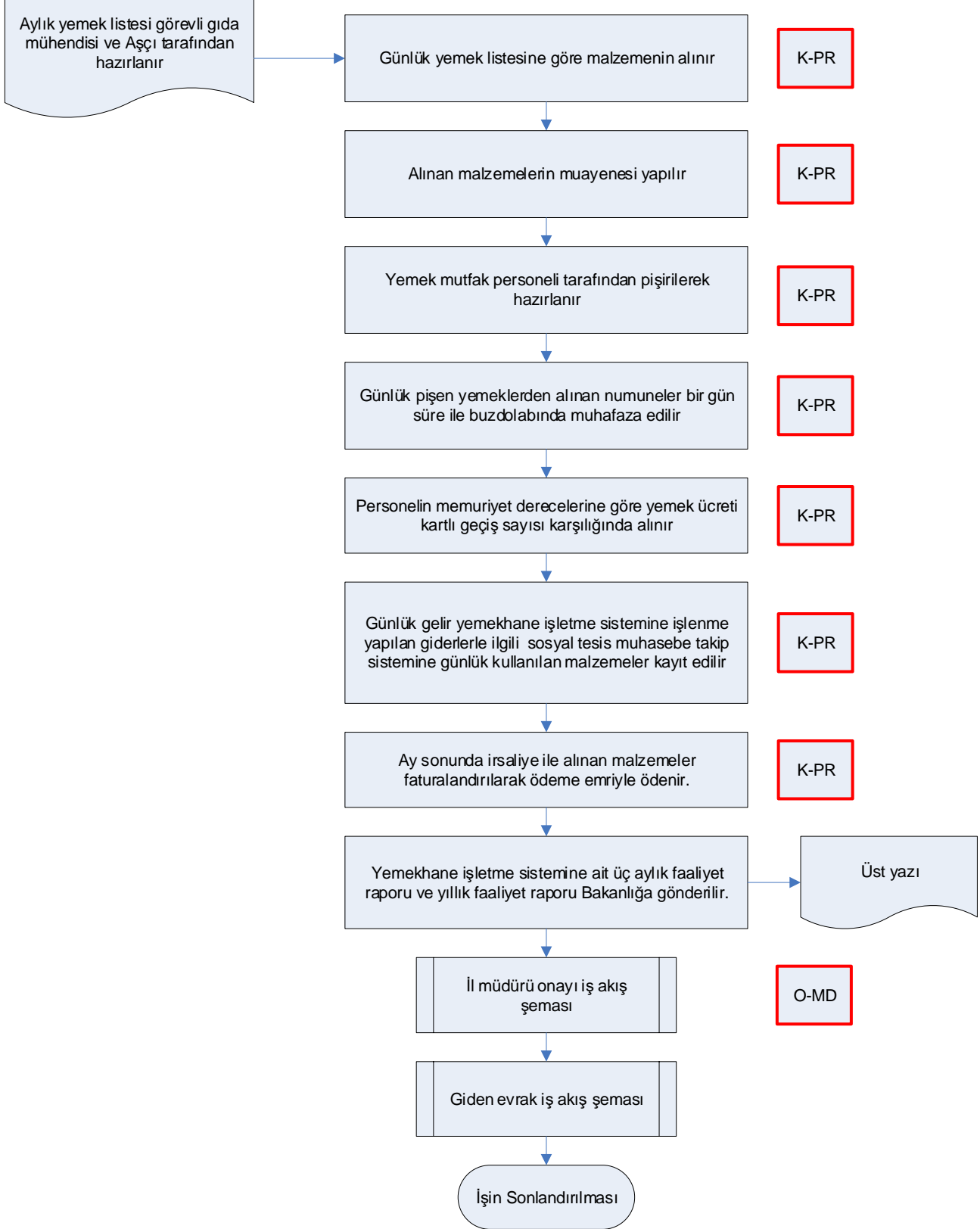

Hazırlayan Kalite Yönetim Ekibi	Kontrol Eden Kalite Yönetim Sorumlusu	Onaylayan Kalite Yönetim Temsilcisi



ÇORUM İL TARIM VE ORMAN MÜDÜRLÜĞÜ
İŞ AKIŞ ŞEMASI

Dokuman No	TOB.19.İLM.İKS/KYS.AKŞ.08.43
Revizyon No	02
Revizyon Tarihi	17/01/2019
Yürürlük Tarihi	
Sayfa No	1/1

BÖLÜM	İDARİ VE MALİ İŞLER ŞUBE MÜDÜRLÜĞÜ
ŞEMA ADI	YURTIÇİ GEÇİCİ GÖREV YOLLUĞU İŞ AKIŞ ŞEMASI

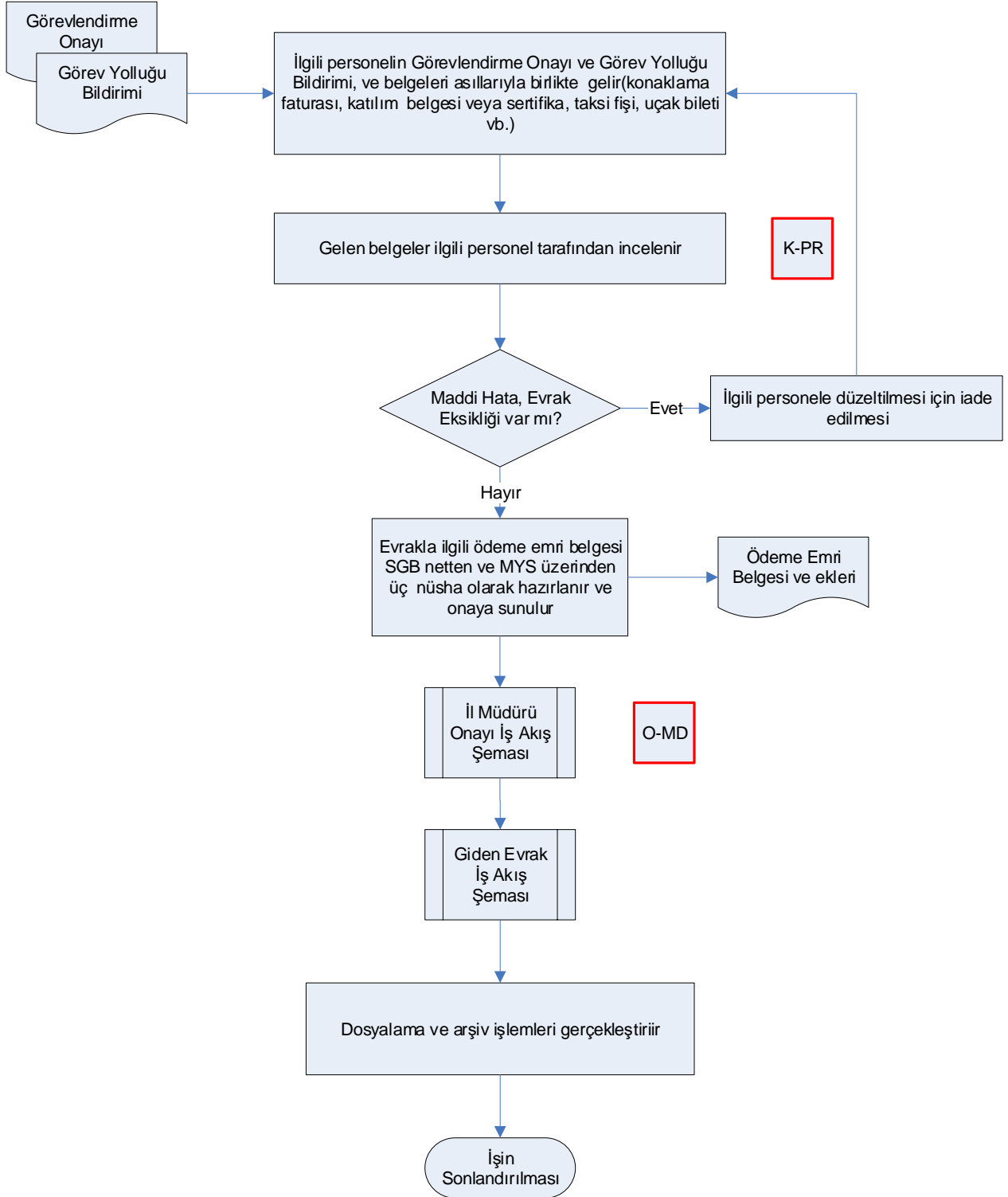

Hazırlayan Kalite Yönetim Ekibi	Kontrol Eden Kalite Yönetim Sorumlusu	Onaylayan Kalite Yönetim Temsilcisi



ÇORUM İL TARIM VE ORMAN MÜDÜRLÜĞÜ
İŞ AKIŞ ŞEMASI

Dokuman No	TOB.19.İLM.İKS/KYS.AKŞ.08.44
Revizyon No	02
Revizyon Tarihi	17/01/2019
Yürürlük Tarihi	
Sayfa No	1/1

BÖLÜM	İDARİ VE MALİ İŞLER ŞUBE MÜDÜRLÜĞÜ
ŞEMA ADI	ARAZİ TAZMİNATI ÖDEME İŞLEMLERİ İŞ AKIŞ ŞEMASI

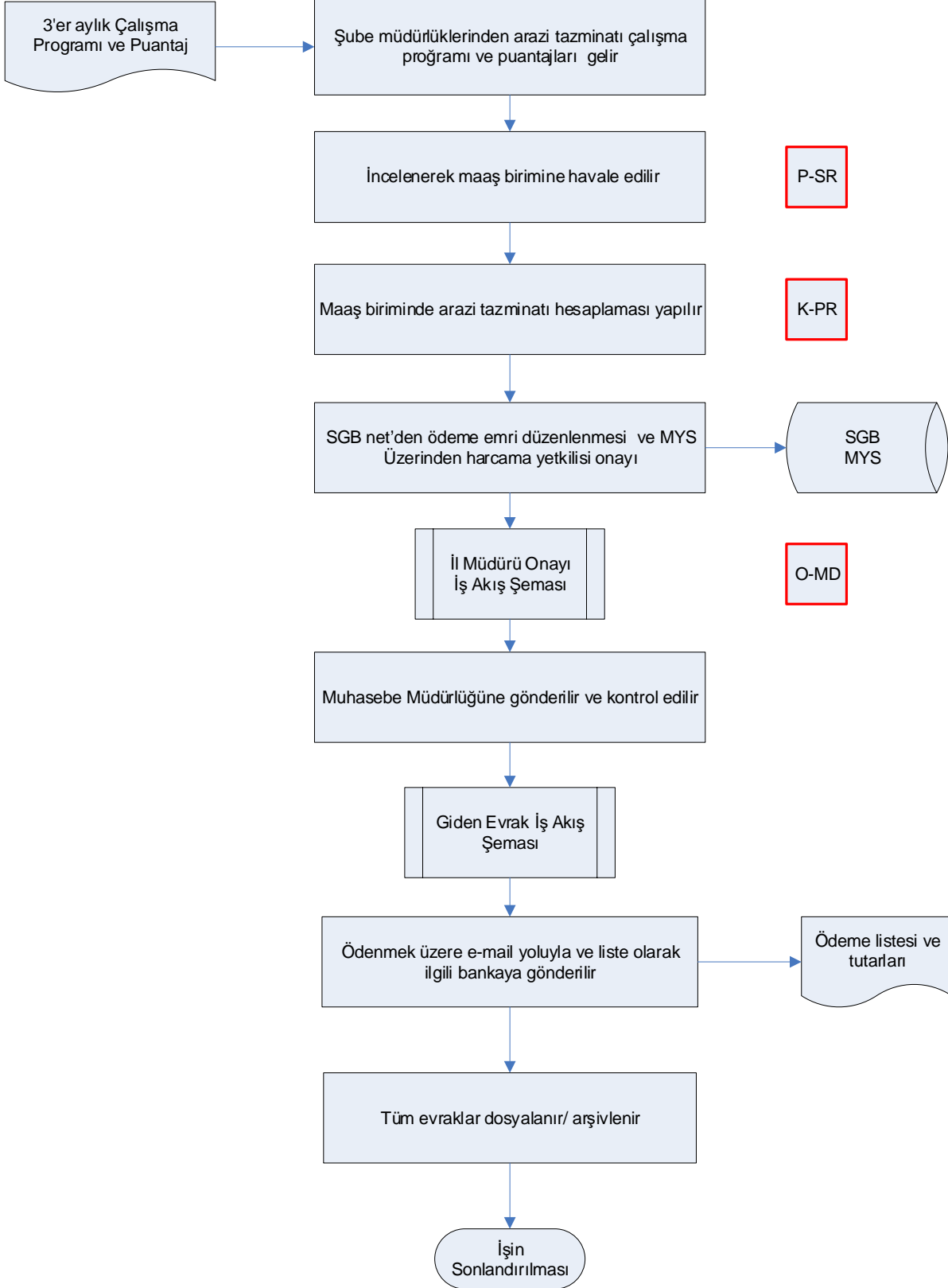

Hazırlayan Kalite Yönetim Ekibi	Kontrol Eden Kalite Yönetim Sorumlusu	Onaylayan Kalite Yönetim Temsilcisi



ÇORUM İL TARIM VE ORMAN MÜDÜRLÜĞÜ
İŞ AKIŞ ŞEMASI

Dokuman No	TOB.19.İLM.İKS/KYS.AKŞ.08.45
Revizyon No	02
Revizyon Tarihi	17/01/2019
Yürürlük Tarihi	
Sayfa No	1/1

BÖLÜM	İDARİ VE MALİ İŞLER ŞUBE MÜDÜRLÜĞÜ
ŞEMA ADI	BÜYÜK PROJE TAZMİNATI İŞ AKIŞ ŞEMASI

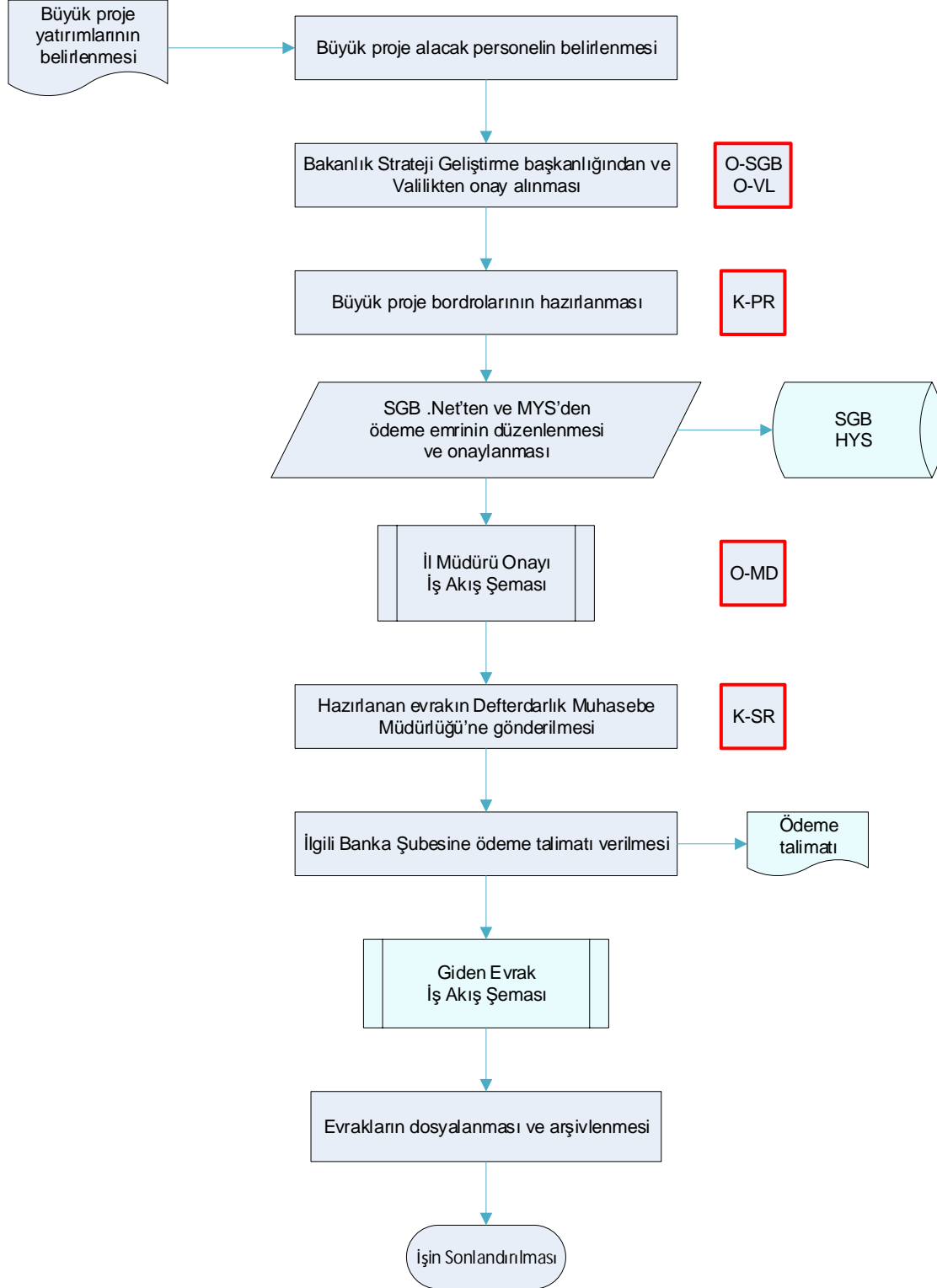

HAZIRLAYAN	KONTROL EDEN	ONAYLAYAN
İKS PROJE EKİBİ		



ÇORUM İL TARIM VE ORMAN MÜDÜRLÜĞÜ
İŞ AKIŞ ŞEMASI

Dokuman No	TOB.19.İLM.İKS/KYS.AKŞ.08.46
Revizyon No	02
Revizyon Tarihi	17/01/2019
Yürürlük Tarihi	
Sayfa No	1/1

BÖLÜM	İDARI VE MALİ İŞLER ŞUBE MÜDÜRLÜĞÜ
ŞEMA ADI	DERS ÜCRETLERİNİN ÖDENMESİ İŞ AKIŞ ŞEMASI

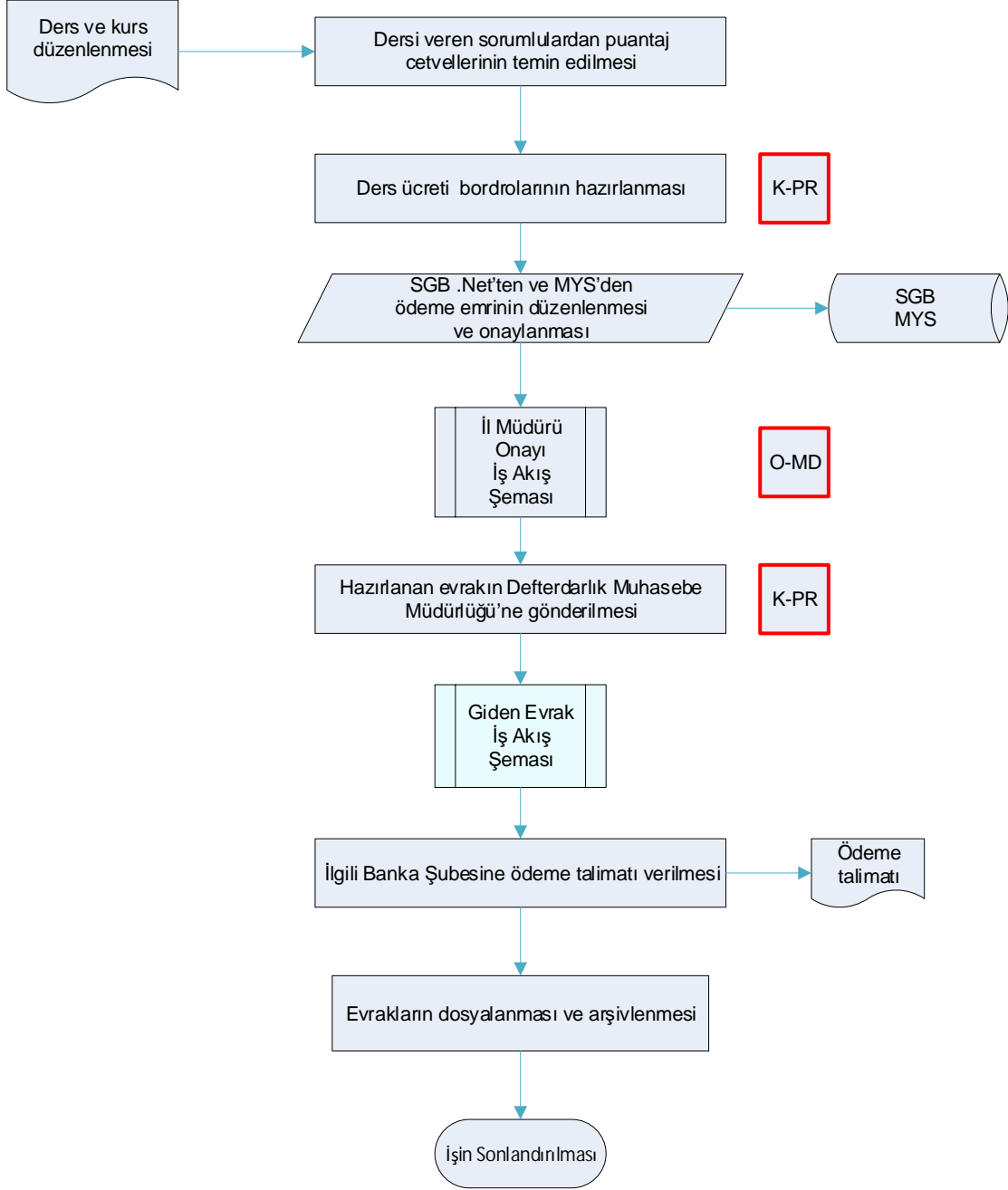

Hazırlayan Kalite Yönetim Ekibi	Kontrol Eden Kalite Yönetim Sorumlusu	Onaylayan Kalite Yönetim Temsilcisi



ÇORUM İL TARIM VE ORMAN MÜDÜRLÜĞÜ
İŞ AKIŞ ŞEMASI

Dokuman No	TOB.19.ILM.İKS/KYS.AKŞ.08.47
Revizyon No	02
Revizyon Tarihi	17/01/2019
Yürürlük Tarihi	
Sayfa No	1/1

BÖLÜM	İDARİ VE MALİ İŞLER ŞUBE MÜDÜRLÜĞÜ
ŞEMA ADI	İLAVE TEDİYELERİN ÖDENMESİ AKIŞ ŞEMASI

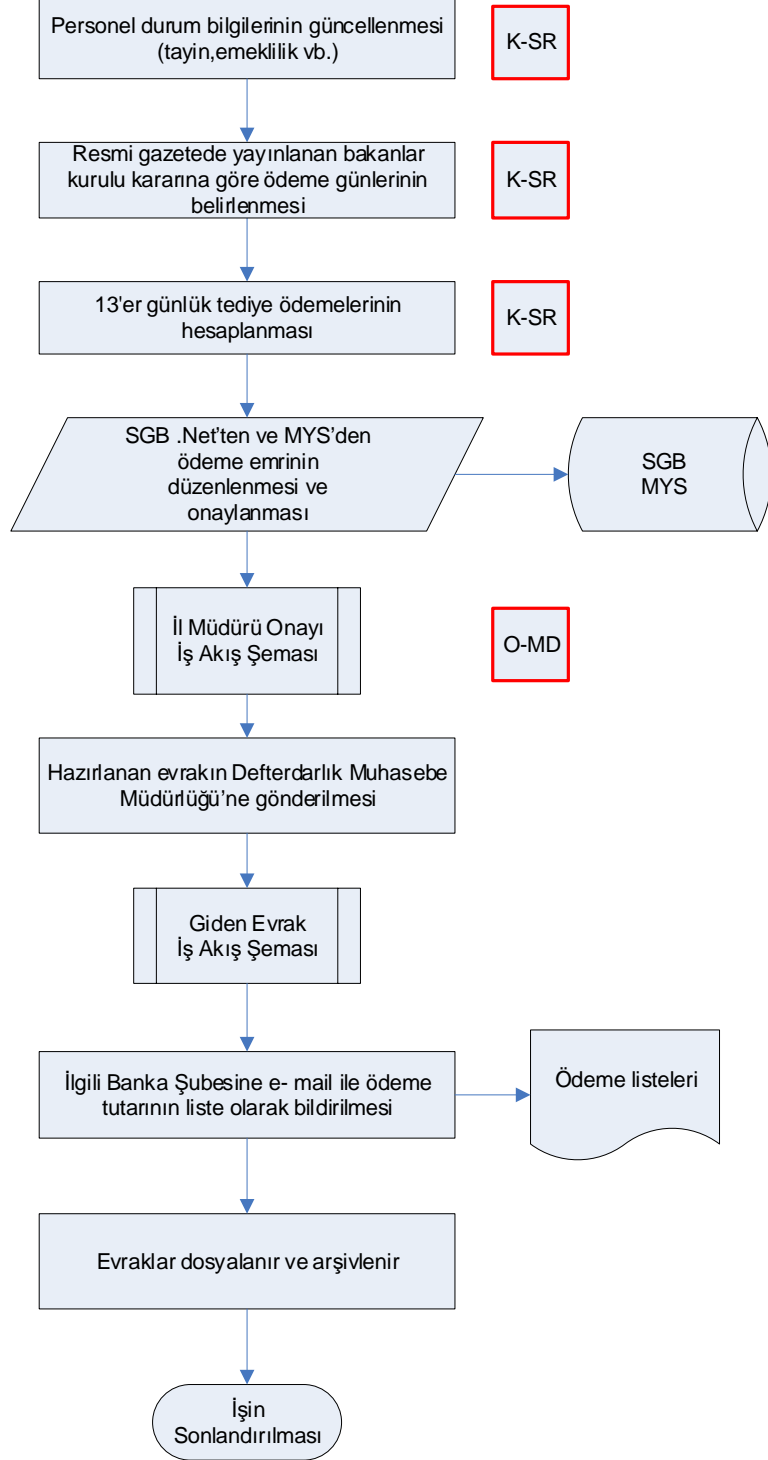

Hazırlayan Kalite Yönetim Ekibi	Kontrol Eden Kalite Yönetim Sorumlusu	Onaylayan Kalite Yönetim Temsilcisi



ÇORUM İL TARIM VE ORMAN MÜDÜRLÜĞÜ
İŞ AKIŞ ŞEMASI

Dokuman No	TOB.19.ILM.İKS/KYS.AKŞ.08.48
Revizyon No	02
Revizyon Tarihi	17/01/2019
Yürürlük Tarihi	
Sayfa No	1/1

BÖLÜM	İDARİ VE MALİ İŞLER ŞUBE MÜDÜRLÜĞÜ
ŞEMA ADI	İŞÇİ İKRAMIYELERİ İŞ AKIŞ ŞEMASI

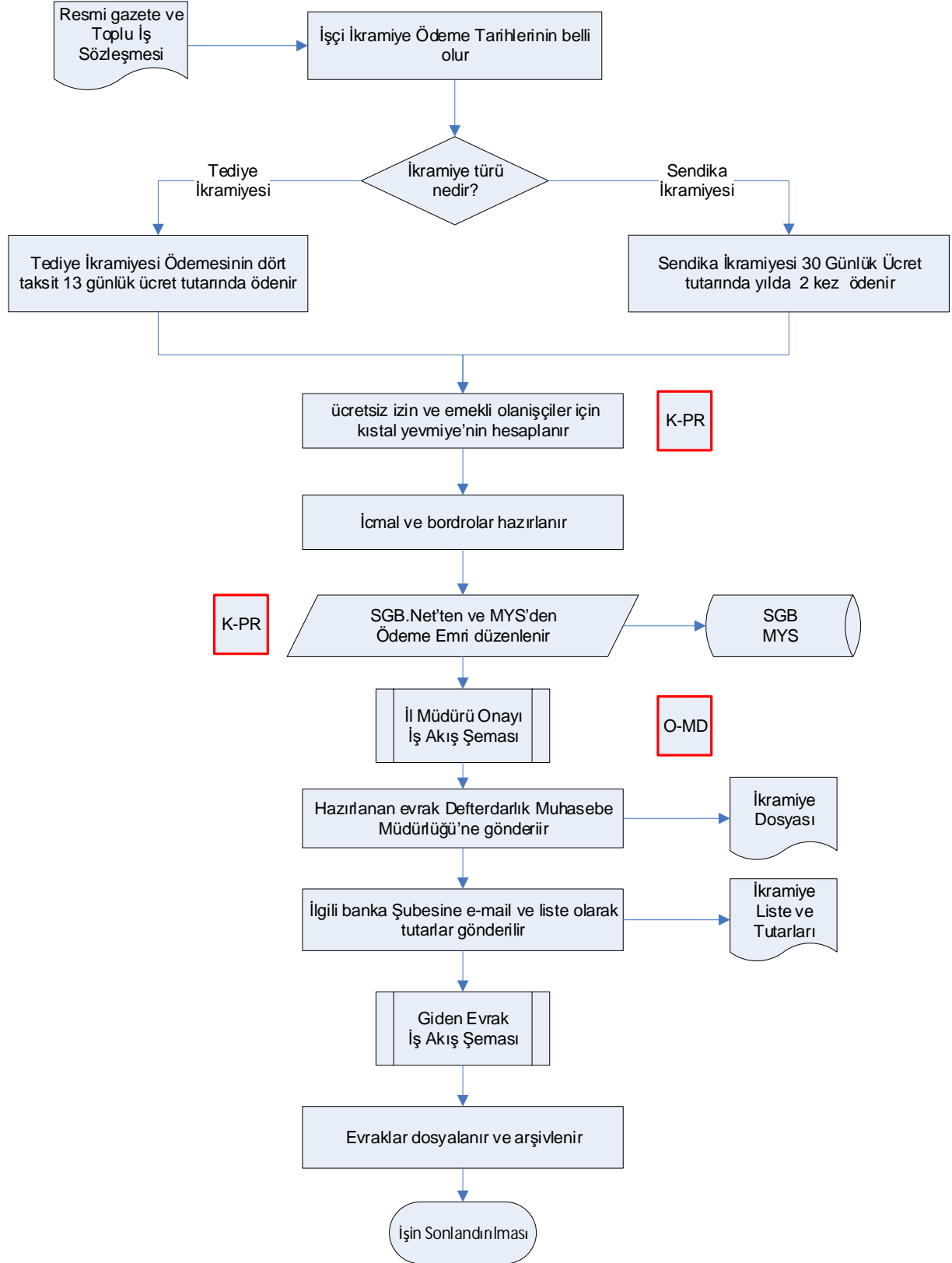

Hazırlayan Kalite Yönetim Ekibi	Kontrol Eden Kalite Yönetim Sorumlusu	Onaylayan Kalite Yönetim Temsilcisi



ÇORUM İL TARIM VE ORMAN MÜDÜRLÜĞÜ
İŞ AKIŞ ŞEMASI

Dokuman No	TOB.19.iLM.iKS/KYS.AKŞ.08.49
Revizyon No	02
Revizyon Tarihi	17/01/2019
Yürürlük Tarihi	
Sayfa No	1/1

BÖLÜM	İDARİ VE MALİ İŞLER ŞUBE MÜDÜRLÜĞÜ
ŞEMA ADI	İŞÇİ İNTİBAK FARKLARI İŞ AKIŞ ŞEMASI

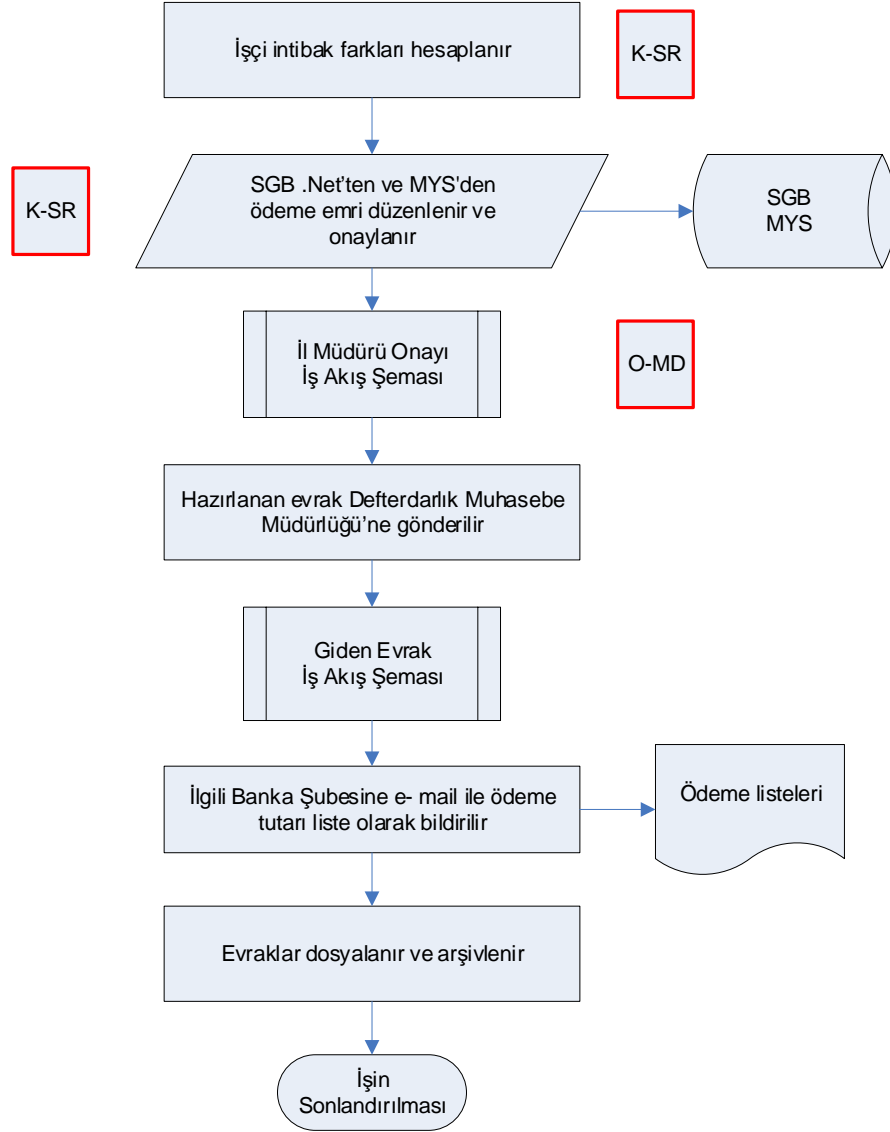

Hazırlayan Kalite Yönetim Ekibi	Kontrol Eden Kalite Yönetim Sorumlusu	Onaylayan Kalite Yönetim Temsilcisi



ÇORUM İL TARIM VE ORMAN MÜDÜRLÜĞÜ
İŞ AKIŞ ŞEMASI

Dokuman No	TOB.19.ILM.İKS/KYS.AKŞ.08.50
Revizyon No	02
Revizyon Tarihi	17/01/2019
Yürürlük Tarihi	
Sayfa No	1/1

BÖLÜM	İDARİ VE MALİ İŞLER ŞUBE MÜDÜRLÜĞÜ
ŞEMA ADI	İŞÇİ SAĞLIK RAPORU İŞLEMLERİ İŞ AKIŞ ŞEMASI

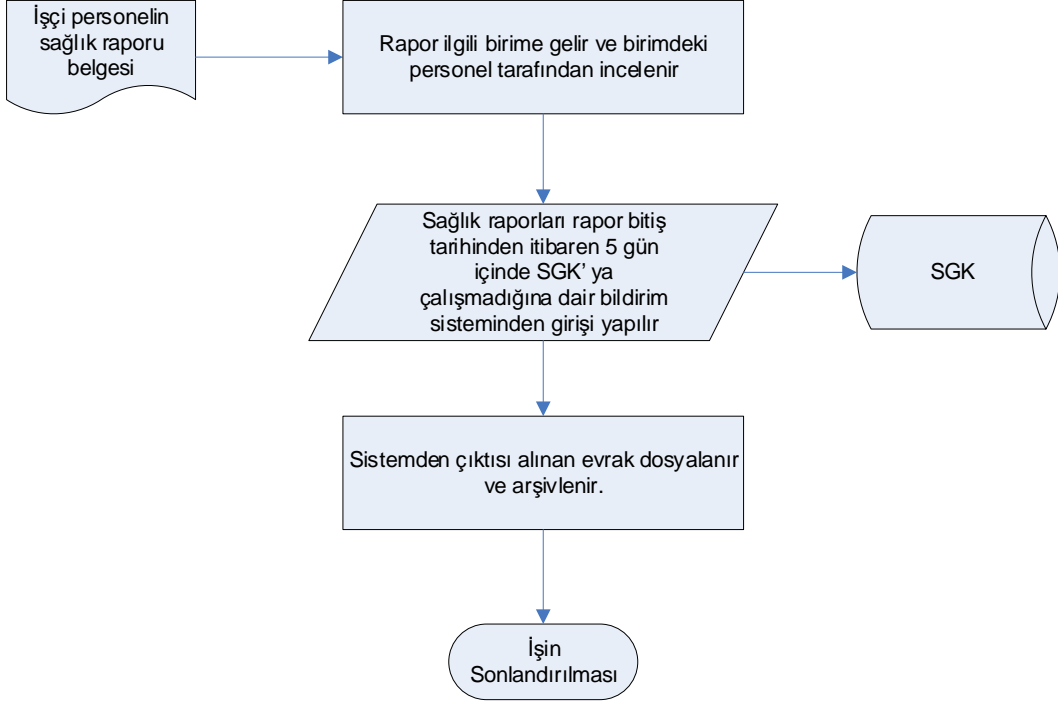

Hazırlayan Kalite Yönetim Ekibi	Kontrol Eden Kalite Yönetim Sorumlusu	Onaylayan Kalite Yönetim Temsilcisi



ÇORUM İL TARIM VE ORMAN MÜDÜRLÜĞÜ
İŞ AKIŞ ŞEMASI

Dokuman No	TOB.19.İLM.İKS/KYS.AKŞ.08.51
Revizyon No	02
Revizyon Tarihi	17/01/2019
Yürürlük Tarihi	
Sayfa No	1/1

BÖLÜM	İDARİ VE MALİ İŞLER ŞUBE MÜDÜRLÜĞÜ
ŞEMA ADI	İŞÇİ SENDİKAL İKRAMİYE ÖDEMELERİ AKIŞ ŞEMASI

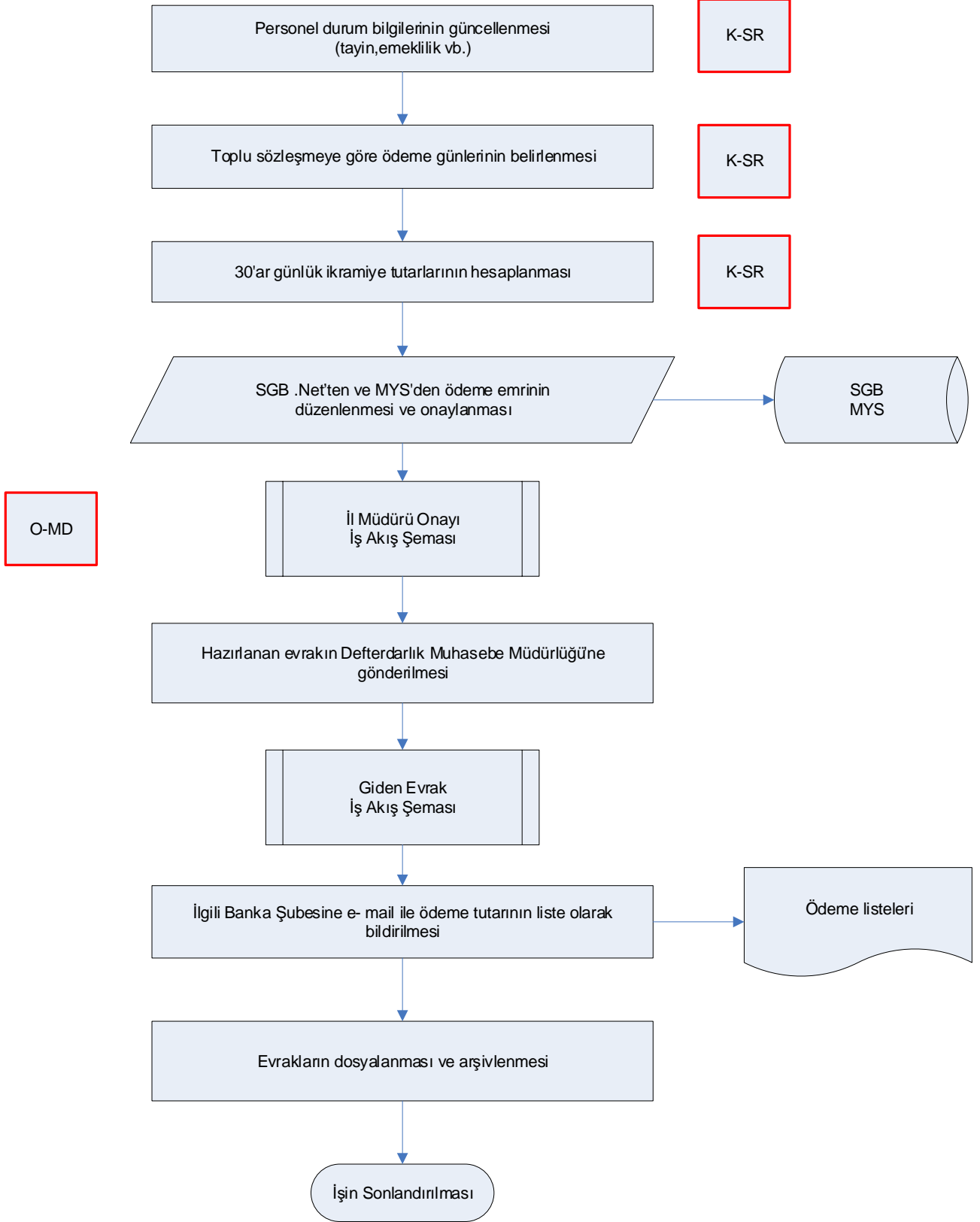

Hazırlayan Kalite Yönetim Ekibi	Kontrol Eden Kalite Yönetim Sorumlusu	Onaylayan Kalite Yönetim Temsilcisi



ÇORUM İL GIDA TARIM VE HAYVANCILIK MÜDÜRLÜĞÜ
İŞ AKIŞ ŞEMASI

Dokuman No	TOB.19.iLM.iKS/KYS.AKŞ.08.52
Revizyon No	02
Revizyon Tarihi	17/01/2019
Yürürlük Tarihi	
Sayfa No	1/1

BÖLÜM	İDARI VE MALİ İŞLER ŞUBE MÜDÜRLÜĞÜ
ŞEMA ADI	İŞÇİ TOPLU İŞ SÖZLEŞMESİ FARKLARI İŞ AKIŞ ŞEMASI

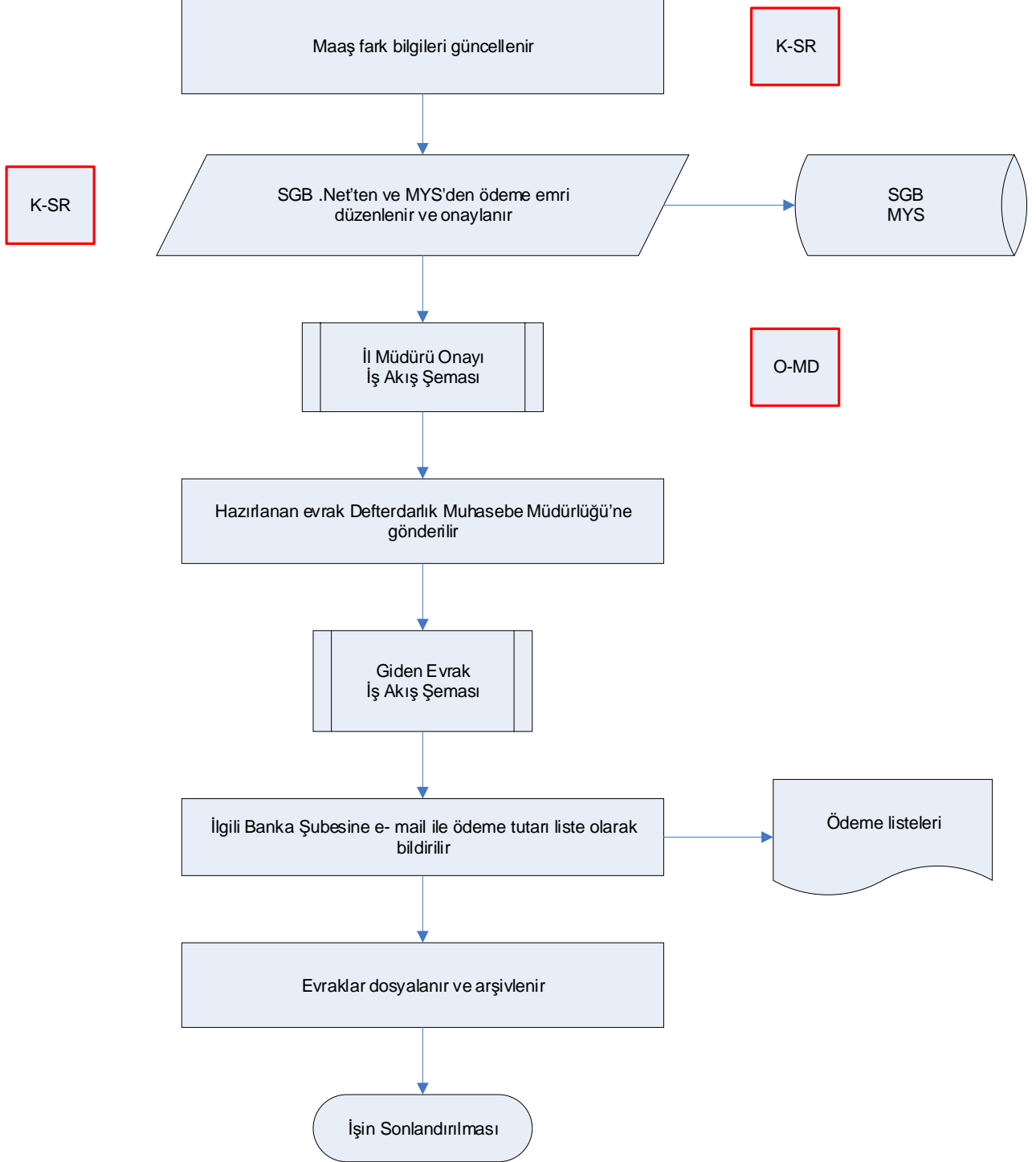

HAZIRLAYAN	KONTROL EDEN	ONAYLAYAN
İKS PROJE EKİBİ		



ÇORUM İL TARIM VE ORMAN MÜDÜRLÜĞÜ
İŞ AKIŞ ŞEMASI

Dokuman No	TOB.19.İLM.İKS/KYS.AKŞ.08.53
Revizyon No	02
Revizyon Tarihi	17/01/2019
Yürürlük Tarihi	
Sayfa No	1/1

BÖLÜM	İDARİ VE MALİ İŞLER ŞUBE MÜDÜRLÜĞÜ
ŞEMA ADI	PERSONEL İŞE GİRİŞ-ÇIKIŞ BİLDİRGESİ İŞ AKIŞ ŞEMASI

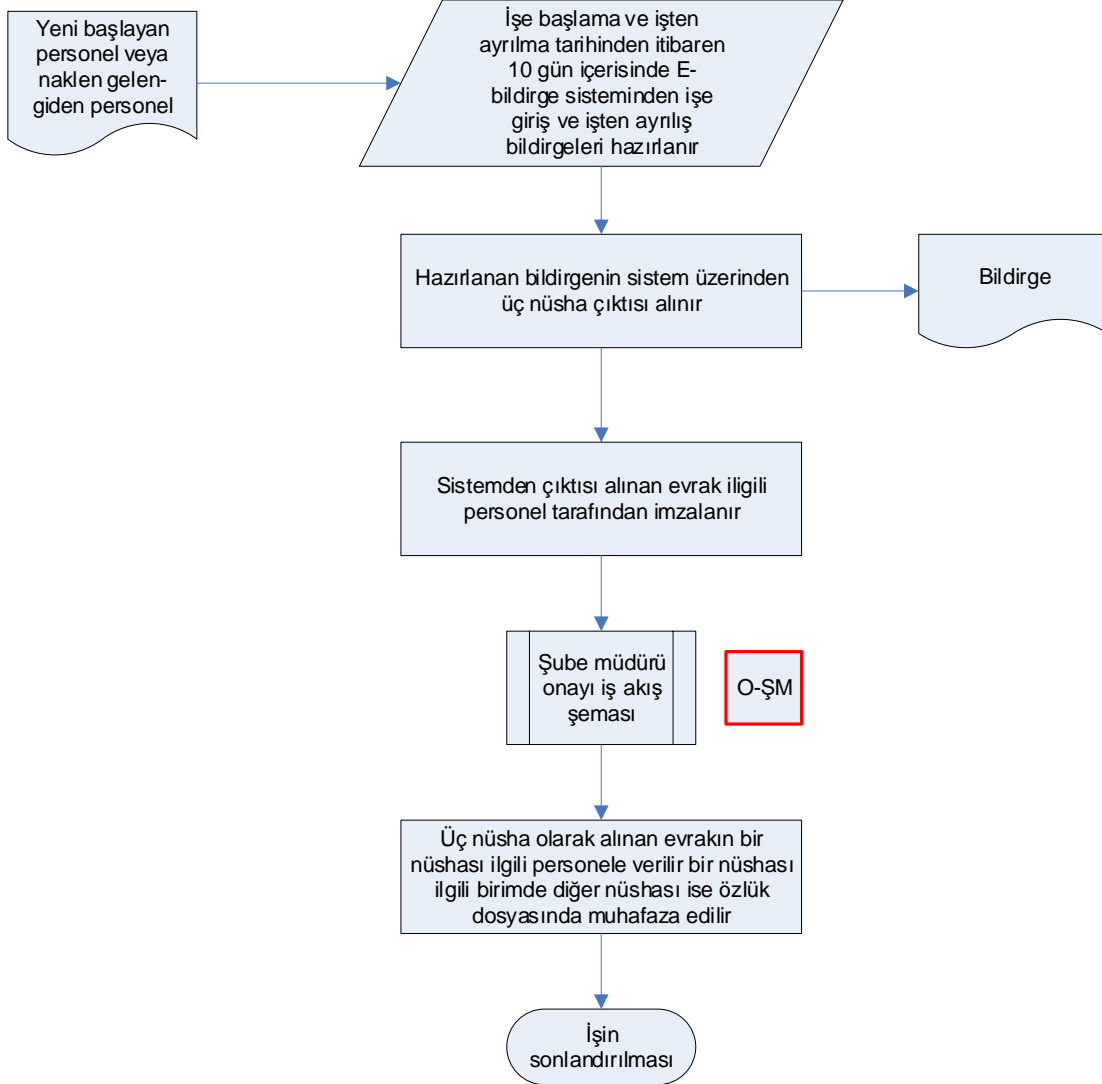

Hazırlayan Kalite Yönetim Ekibi	Kontrol Eden Kalite Yönetim Sorumlusu	Onaylayan Kalite Yönetim Temsilcisi



ÇORUM İL TARIM VE ORMAN MÜDÜRLÜĞÜ
İŞ AKIŞ ŞEMASI

Dokuman No	TOB.19.iLM.iKS/KYS.AKŞ.08.54
Revizyon No	00
Revizyon Tarihi	17/01/2019
Yürürlük Tarihi	
Sayfa No	1/1

BÖLÜM	İDARİ VE MALİ İŞLER ŞUBE MÜDÜRLÜĞÜ
ŞEMA ADI	KIDEM TAZMİNATI İŞ AKIŞ ŞEMASI

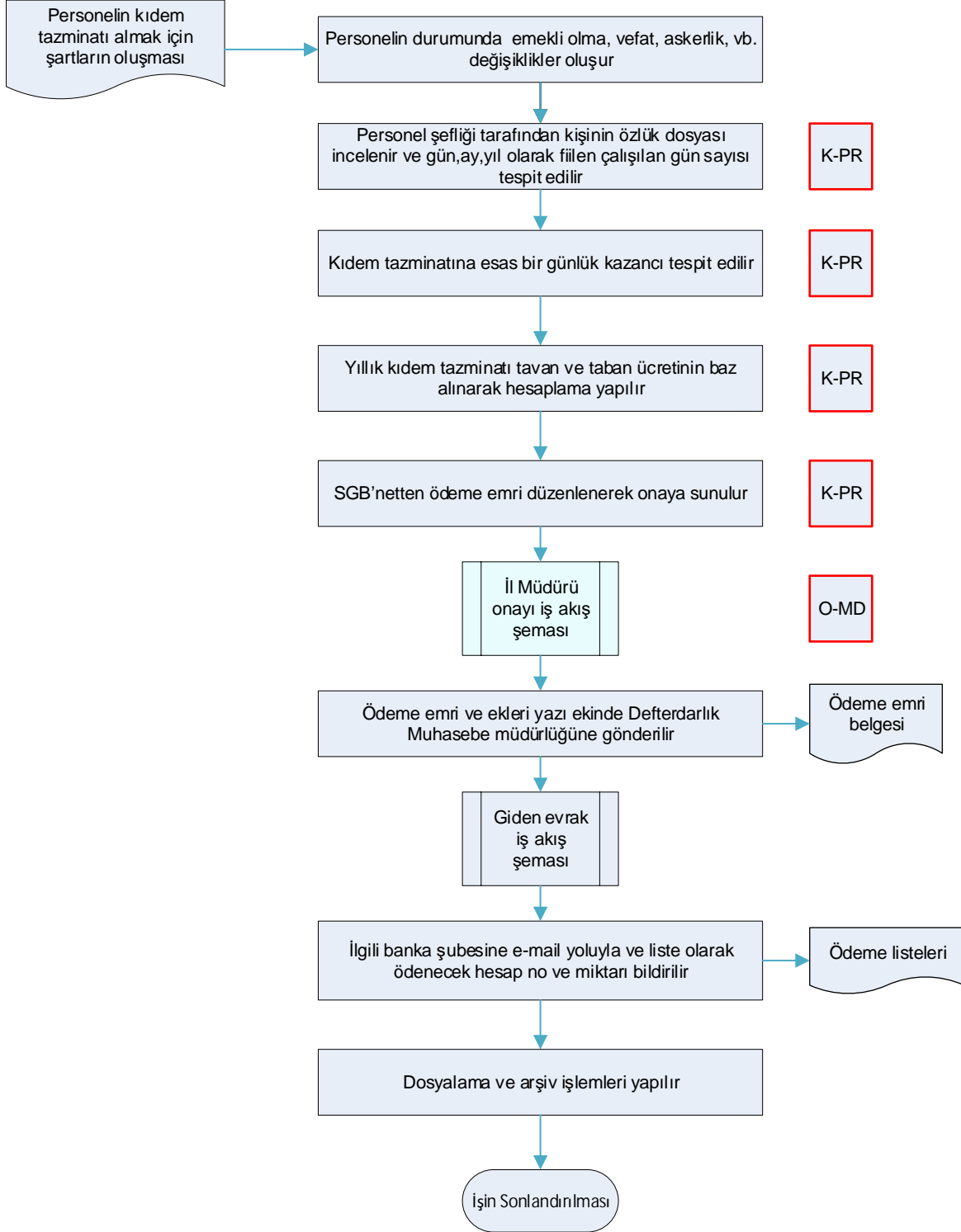

Hazırlayan Kalite Yönetim Ekibi	Kontrol Eden Kalite Yönetim Sorumlusu	Onaylayan Kalite Yönetim Temsilcisi



ÇORUM İL TARIM VE ORMAN MÜDÜRLÜĞÜ
İŞ AKIŞ ŞEMASI

Dokuman No	TOB.19.ILM.İKS/KYS.AKŞ.08.55
Revizyon No	02
Revizyon Tarihi	17/01/2019
Yürürlük Tarihi	
Sayfa No	1/1

BÖLÜM İDARİ VE MALİ İŞLER ŞUBE MÜDÜRLÜĞÜ
ŞEMA ADI KIST MAAŞLARIN ÖDENMESİ İŞ AKIŞ ŞEMASI

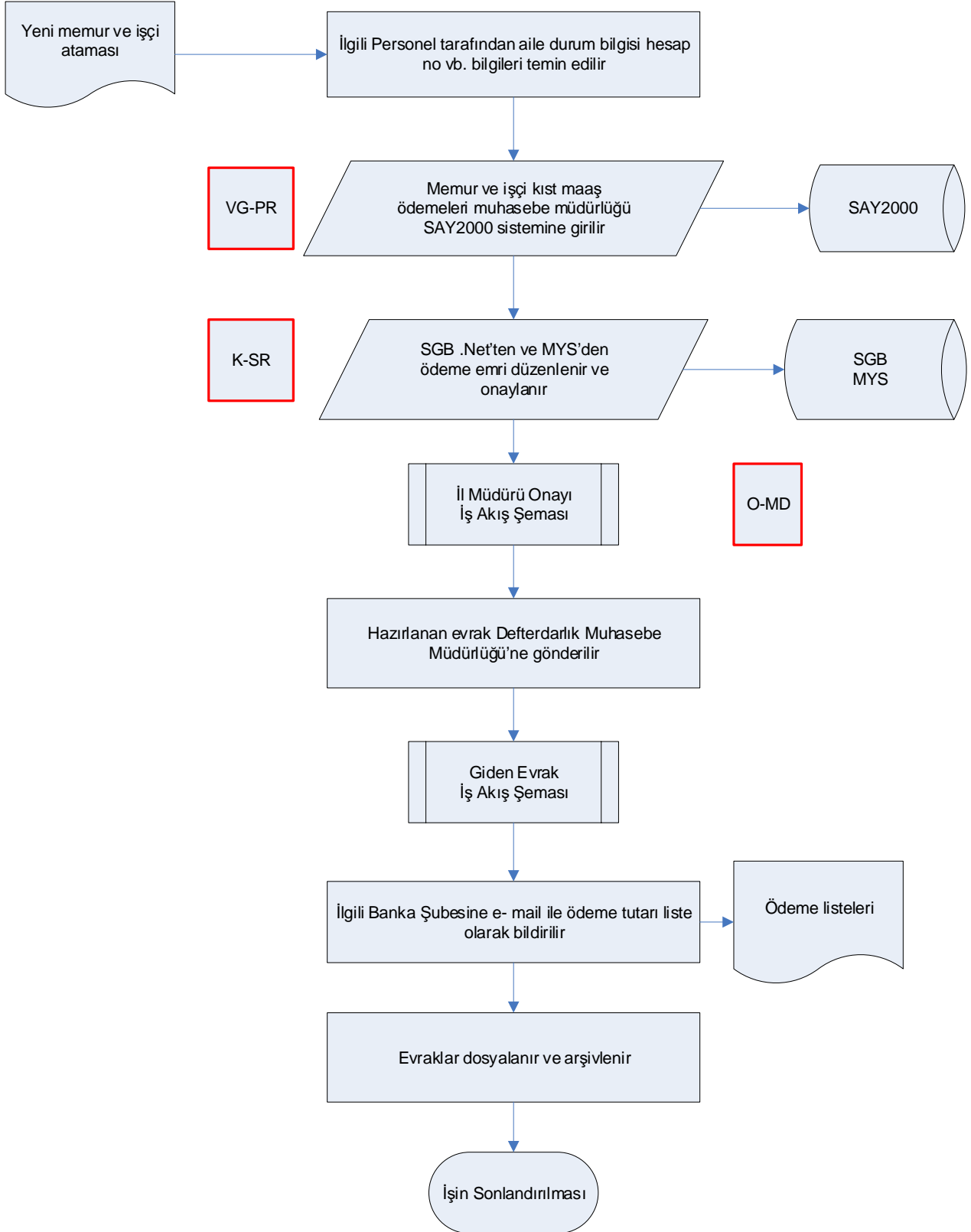

Hazırlayan Kalite Yönetim Ekibi	Kontrol Eden Kalite Yönetim Sorumlusu	Onaylayan Kalite Yönetim Temsilcisi



ÇORUM İL TARIM VE ORMAN MÜDÜRLÜĞÜ
İŞ AKIŞ ŞEMASI

Dokuman No	TOB.19.ILM.İKS/KYS.AKŞ.08.56
Revizyon No	02
Revizyon Tarihi	17/01/2019
Yürürlük Tarihi	
Sayfa No	1/1

BÖLÜM	İDARİ VE MALİ İŞLER ŞUBE MÜDÜRLÜĞÜ
ŞEMA ADI	MAAŞ NAKİL İLMUHABERİ İŞ AKIŞ ŞEMASI

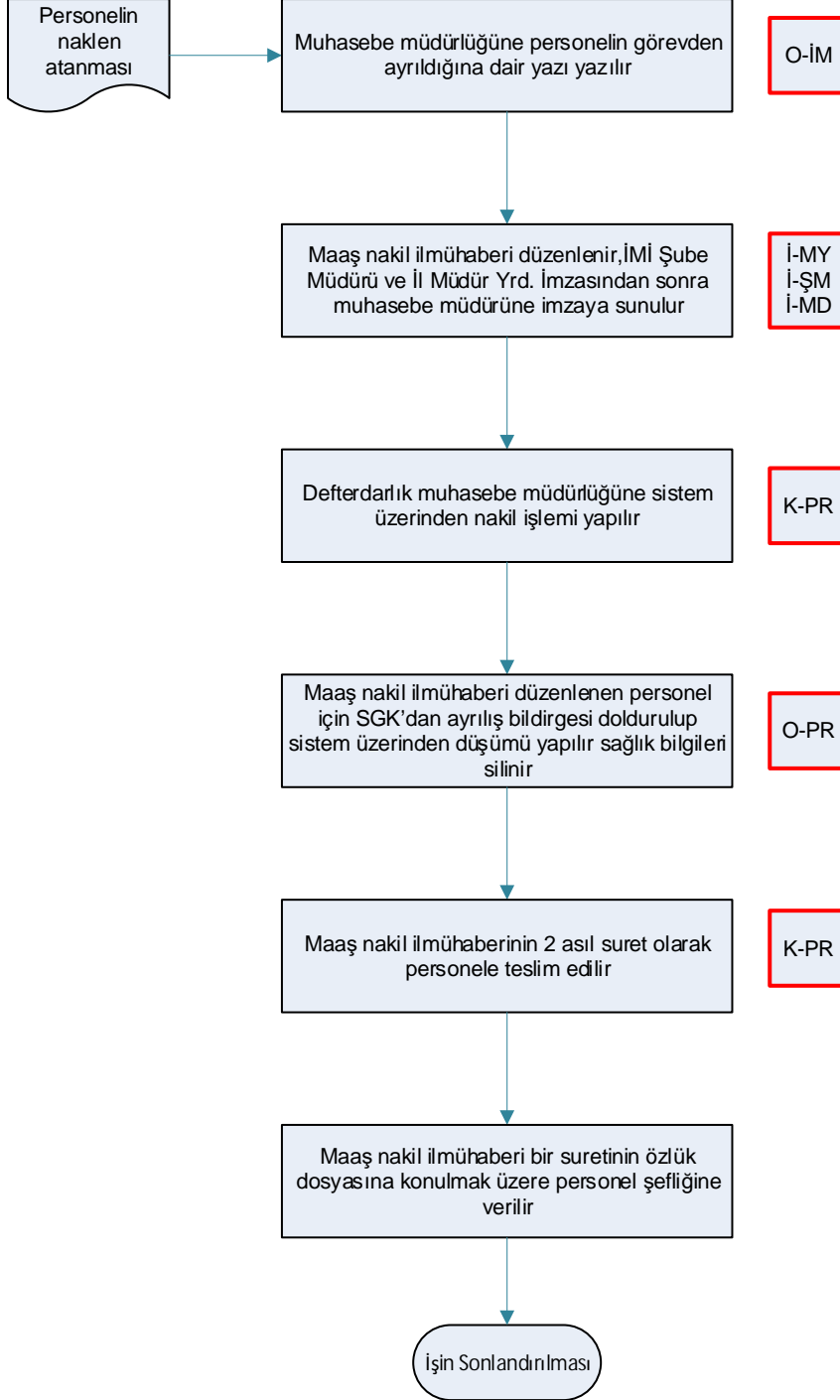

Hazırlayan Kalite Yönetim Ekibi	Kontrol Eden Kalite Yönetim Sorumlusu	Onaylayan Kalite Yönetim Temsilcisi



ÇORUM İL TARIM VE ORMAN MÜDÜRLÜĞÜ
İŞ AKIŞ ŞEMASI

Dokuman No	TOB.19.ILM.İKS/KYS.AKŞ.08.57
Revizyon No	02
Revizyon Tarihi	17/01/2019
Yürürlük Tarihi	
Sayfa No	1/1

BÖLÜM	İDARİ VE MALİ İŞLER ŞUBE MÜDÜRLÜĞÜ
ŞEMA ADI	MAAŞ TAHAKKUK İŞLEMLERİ İŞ AKIŞ ŞEMASI

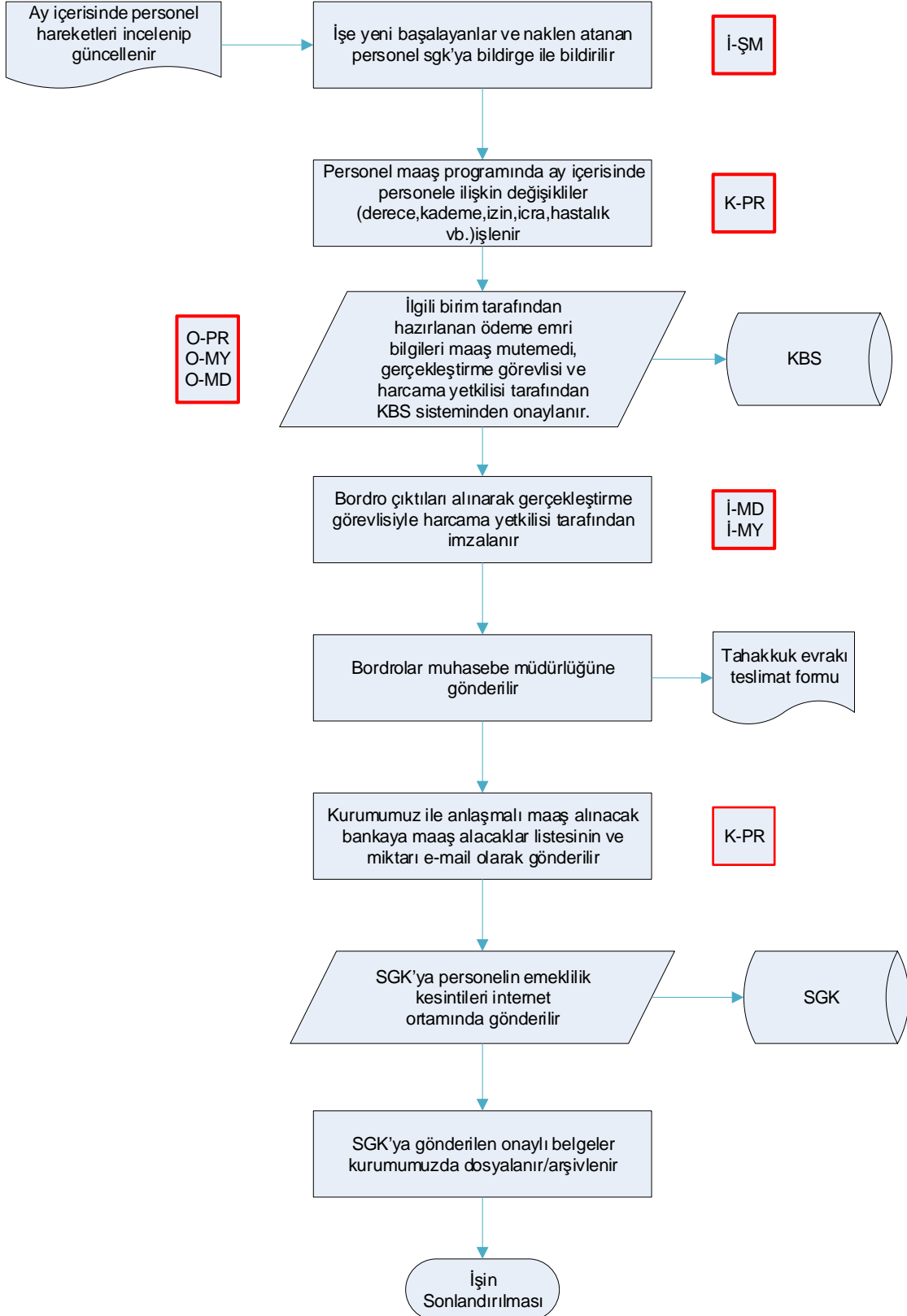

Hazırlayan Kalite Yönetim Ekibi	Kontrol Eden Kalite Yönetim Sorumlusu	Onaylayan Kalite Yönetim Temsilcisi



ÇORUM İL TARIM VE ORMAN MÜDÜRLÜĞÜ İŞ AKIŞ ŞEMASI

Dokuman No	TOB.19.İLM.İKS/KYS.AKŞ.08.58
Revizyon No	02
Revizyon Tarihi	17/01/2019
Yürürlük Tarihi	
Sayfa No	1/1

BÖLÜM	İDARİ VE MALİ İŞLER ŞUBE MÜDÜRLÜĞÜ
ŞEMA ADI	MAAŞ İŞLEMLERİ İŞ AKIŞ ŞEMASI

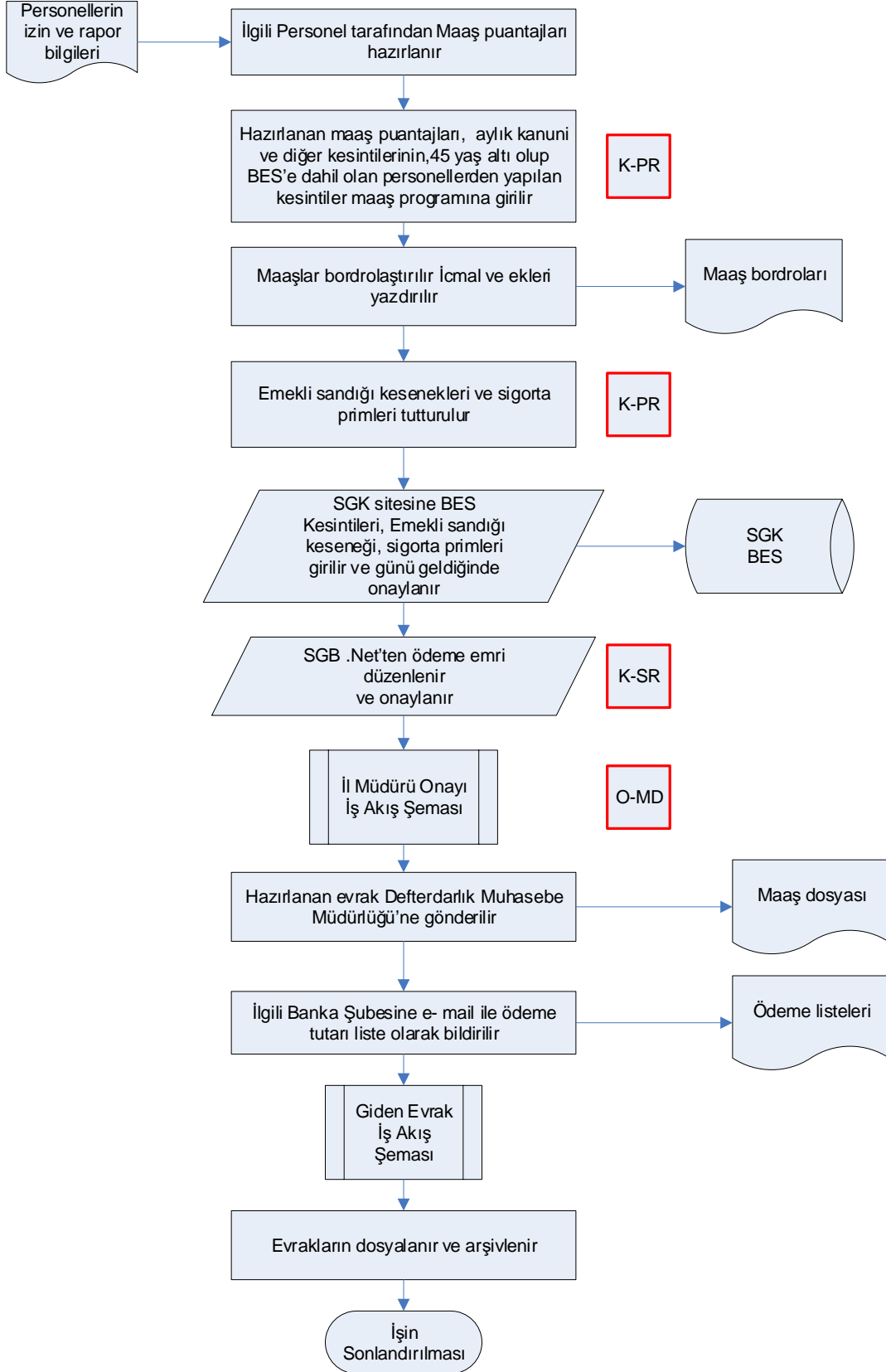

Hazırlayan Kalite Yönetim Ekibi	Kontrol Eden Kalite Yönetim Sorumlusu	Onaylayan Kalite Yönetim Temsilcisi



ÇORUM İL TARIM VE ORMAN MÜDÜRLÜĞÜ
İŞ AKIŞ ŞEMASI

Dokuman No	TOB.19.iLM.iKS/KYS.AKŞ.08.59
Revizyon No	02
Revizyon Tarihi	17/01/2019
Yürürlük Tarihi	
Sayfa No	2/1

BÖLÜM	İDARİ VE MALİ İŞLER ŞUBE MÜDÜRLÜĞÜ
ŞEMA ADI	MEMUR-İŞÇİ SEYYAR GÖREV YOLLUĞU İŞ AKIŞ ŞEMASI

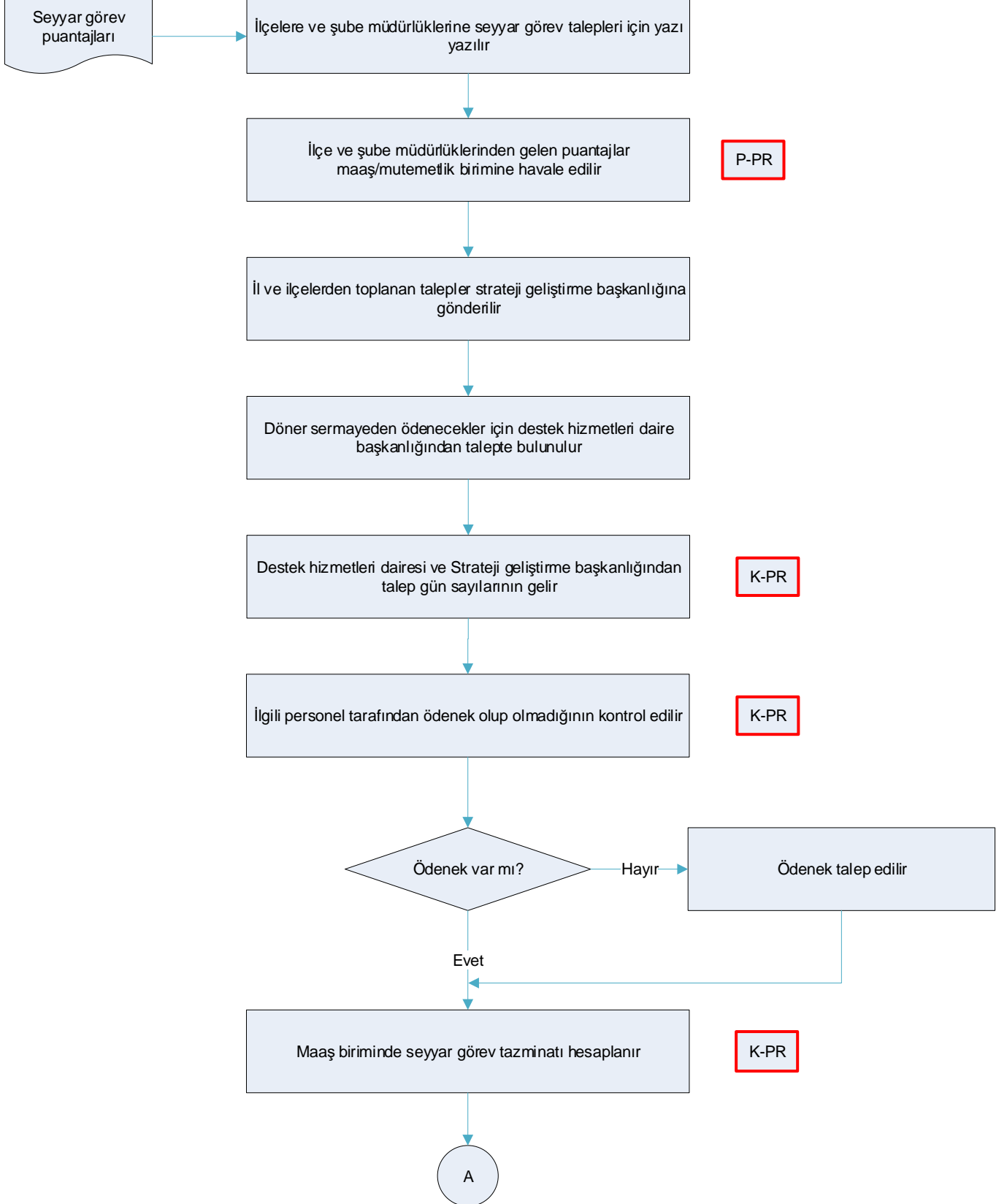



ÇORUM İL TARIM VE ORMAN MÜDÜRLÜĞÜ
İŞ AKIŞ ŞEMASI

Dokuman No	TOB.19.ILM.İKS/KYS.AKŞ.08.59
Revizyon No	02
Revizyon Tarihi	17/01/2019
Yürürlük Tarihi	
Sayfa No	2/2

BÖLÜM	İDARİ VE MALİ İŞLER ŞUBE MÜDÜRLÜĞÜ
ŞEMA ADI	MEMUR-İŞÇİ SEYYAR GÖREV YOLLUĞU İŞ AKIŞ ŞEMASI

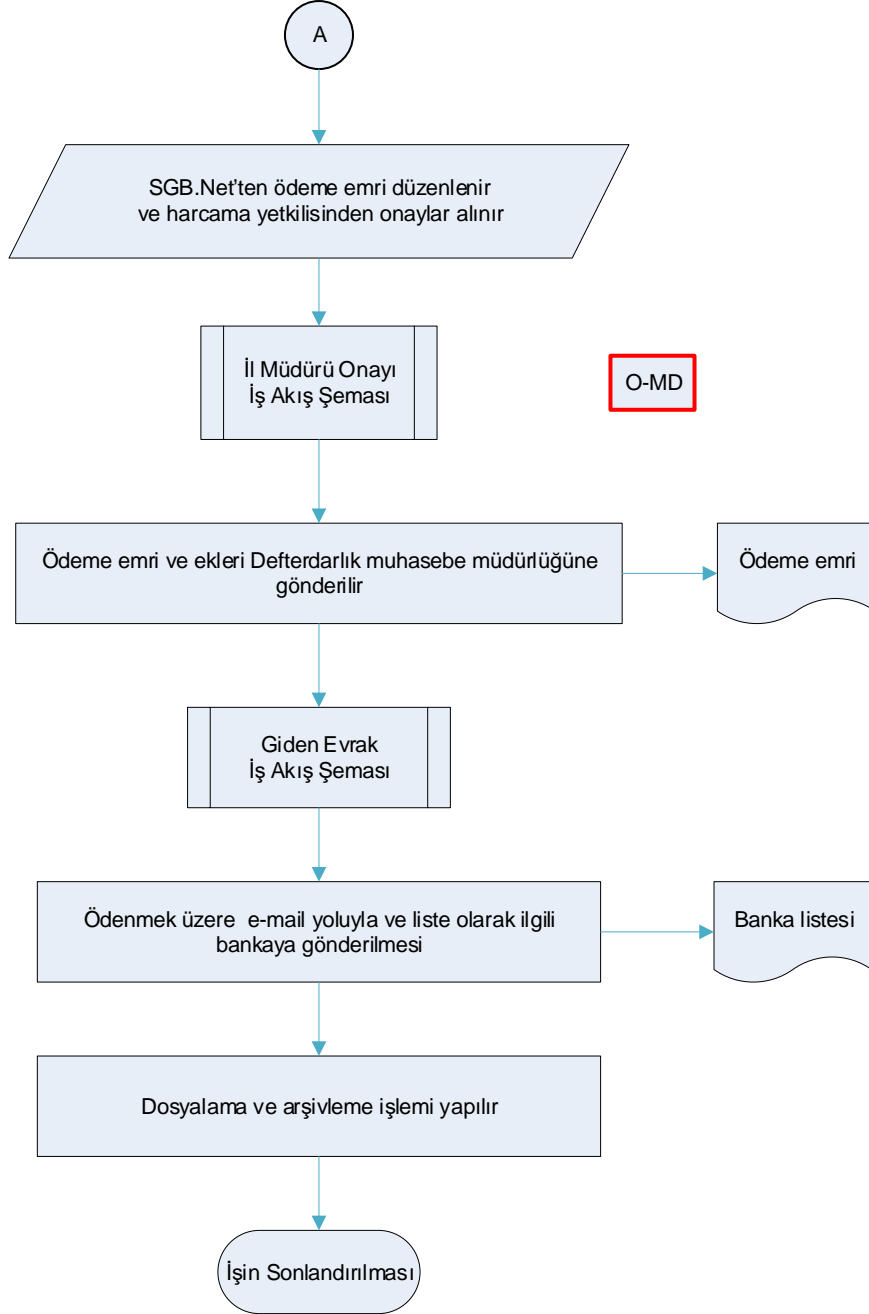

Hazırlayan Kalite Yönetim Ekibi	Kontrol Eden Kalite Yönetim Sorumlusu	Onaylayan Kalite Yönetim Temsilcisi



ÇORUM İL TARIM VE ORMAN MÜDÜRLÜĞÜ
İŞ AKIŞ ŞEMASI

Dokuman No	TOB.19.İLM.İKS/KYS.AKŞ.08.60
Revizyon No	02
Revizyon Tarihi	17/01/2019
Yürürlük Tarihi	
Sayfa No	1/1

BÖLÜM İDARI VE MALİ İŞLER ŞUBE MÜDÜRLÜĞÜ
ŞEMA ADI PERSONEL İCRA VE NAFKA KESİNTİSİ İŞ AKIŞ ŞEMASI

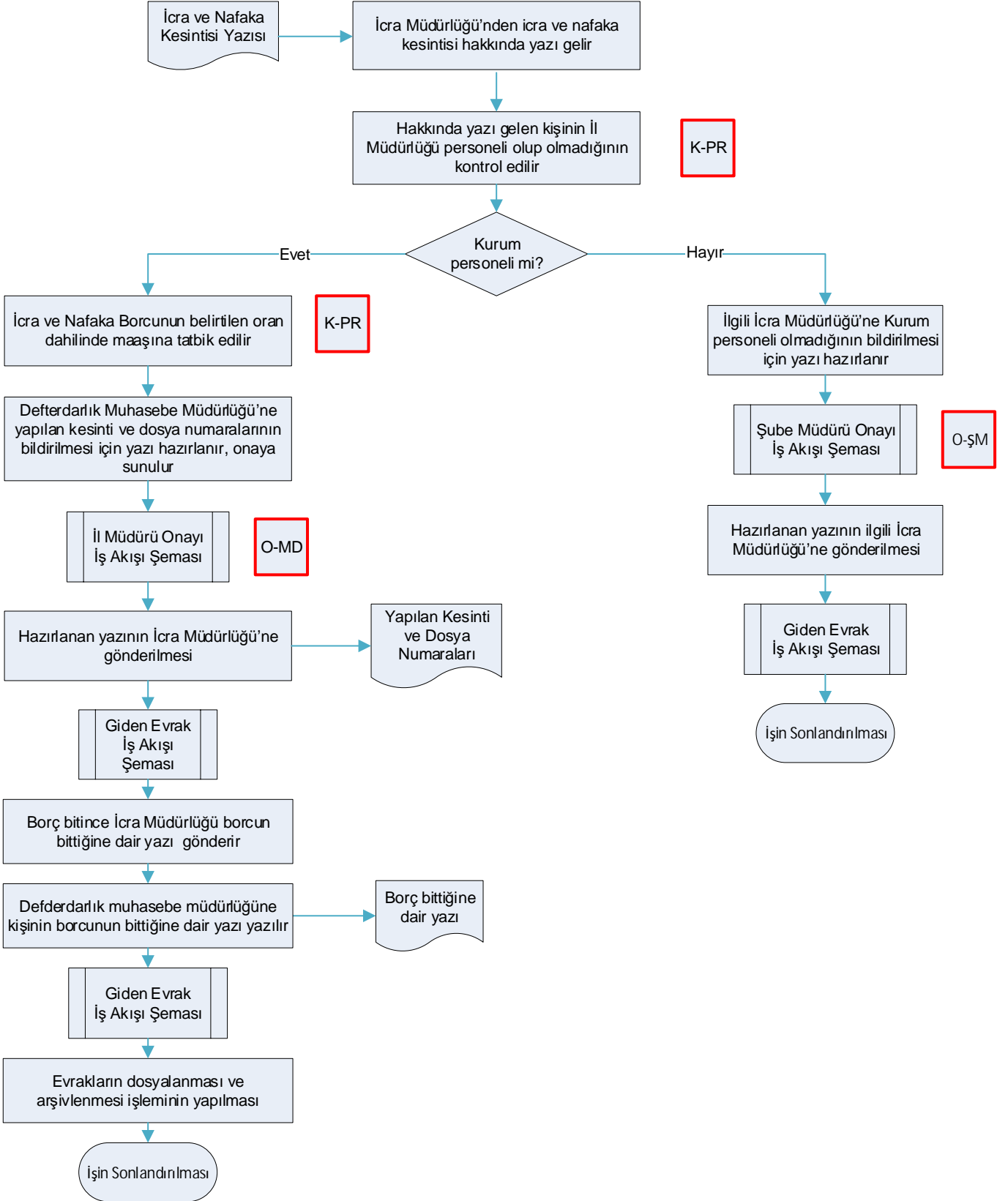

Hazırlayan Kalite Yönetim Ekibi	Kontrol Eden Kalite Yönetim Sorumlusu	Onaylayan Kalite Yönetim Temsilcisi



ÇORUM İL TARIM VE ORMAN MÜDÜRLÜĞÜ
İŞ AKIŞ ŞEMASI

Dokuman No	TOB.19.İLM.İKS/KYS.AKŞ.08.61
Revizyon No	02
Revizyon Tarihi	17/01/2019
Yürürlük Tarihi	
Sayfa No	1/1

BÖLÜM İDARİ VE MALİ İŞLER ŞUBE MÜDÜRLÜĞÜ
ŞEMA ADI SENDİKA AİDATI KESİNTİSİ İŞ AKIŞ ŞEMASI

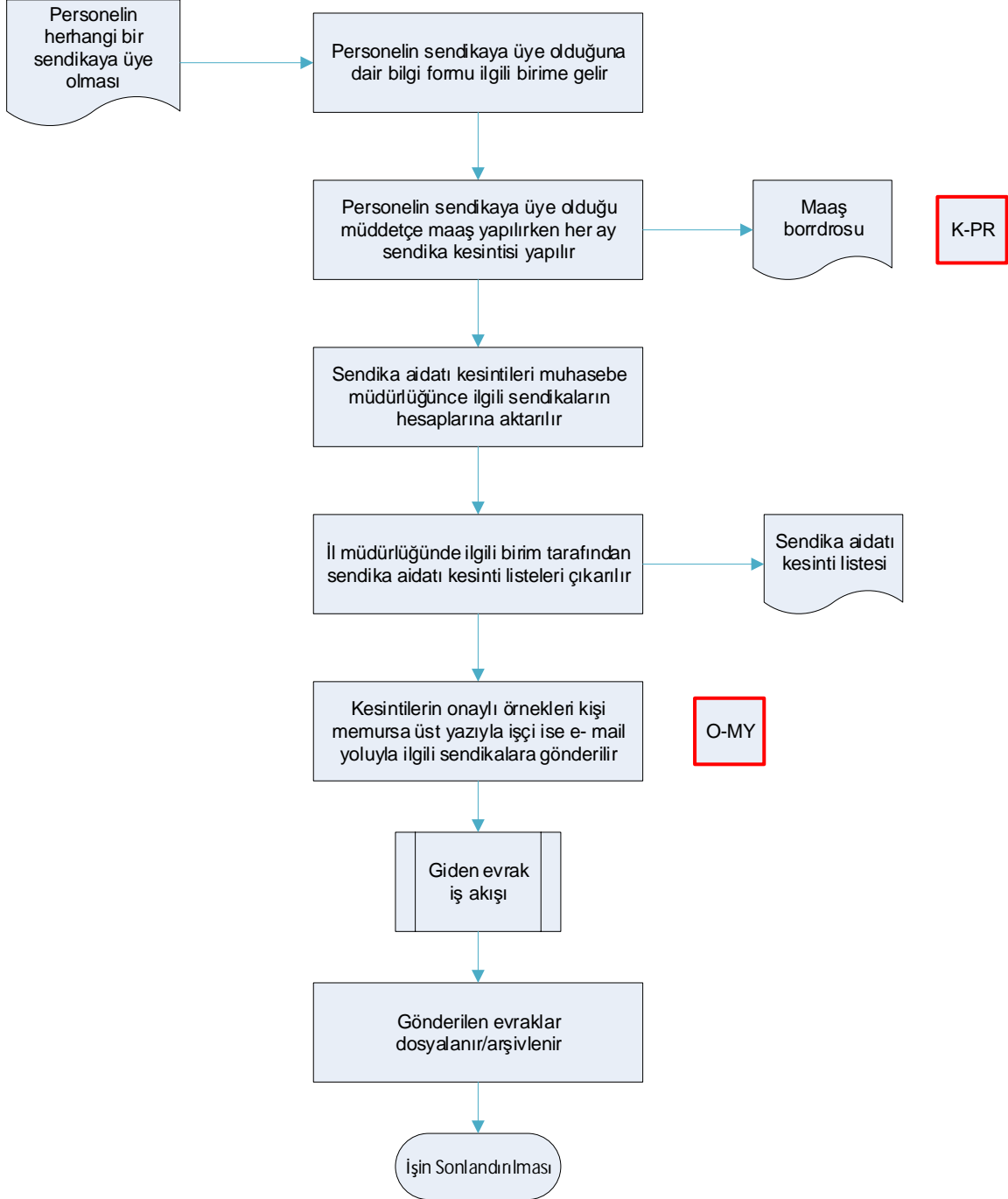

Hazırlayan Kalite Yönetim Ekibi	Kontrol Eden Kalite Yönetim Sorumlusu	Onaylayan Kalite Yönetim Temsilcisi



ÇORUM İL TARIM VE ORMAN MÜDÜRLÜĞÜ
İŞ AKIŞ ŞEMASI

Dokuman No	TOB.19.İLM.İKS/KYS.AKŞ.08.62
Revizyon No	02
Revizyon Tarihi	17/01/2019
Yürürlük Tarihi	
Sayfa No	1/1

BÖLÜM	İDARİ VE MALİ İŞLER ŞUBE MÜDÜRLÜĞÜ
ŞEMA ADI	SGK PRİMLERİ VE EMEKLİ SANDIĞI KESENEKLERİ İŞ AKIŞ ŞEMASI

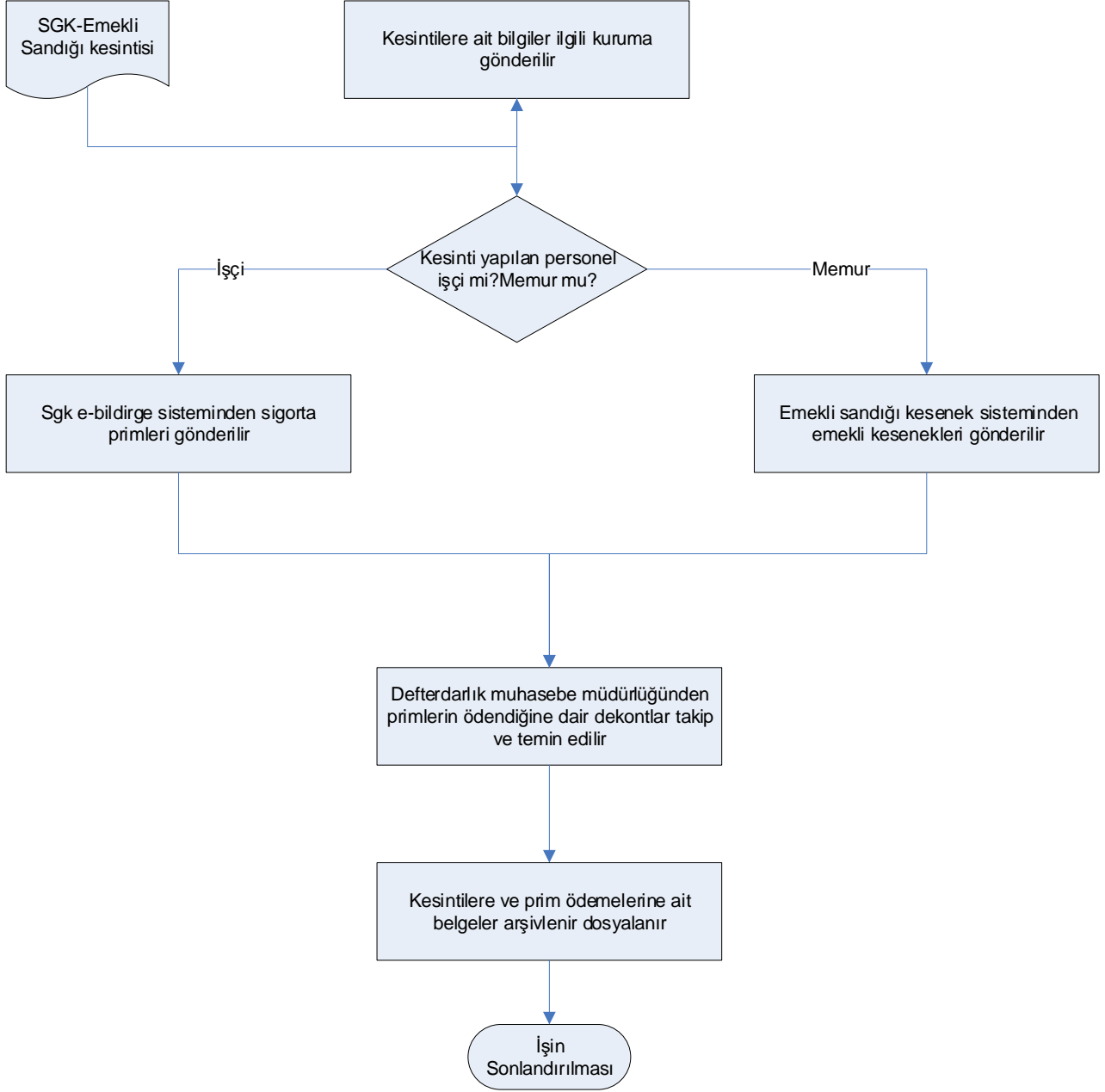

Hazırlayan Kalite Yönetim Ekibi	Kontrol Eden Kalite Yönetim Sorumlusu	Onaylayan Kalite Yönetim Temsilcisi



ÇORUM İL TARIM VE ORMAN MÜDÜRLÜĞÜ
İŞ AKIŞ ŞEMASI

Dokuman No	TOB.19.İLM.İKS/KYS.AKŞ.08.63
Revizyon No	02
Revizyon Tarihi	17/01/2019
Yürürlük Tarihi	
Sayfa No	1/1

BÖLÜM İDARİ VE MALİ İŞLER ŞUBE MÜDÜRLÜĞÜ
ŞEMA ADI SOSYAL HAKLARIN ÖDENMESİ İŞ AKIŞ ŞEMASI

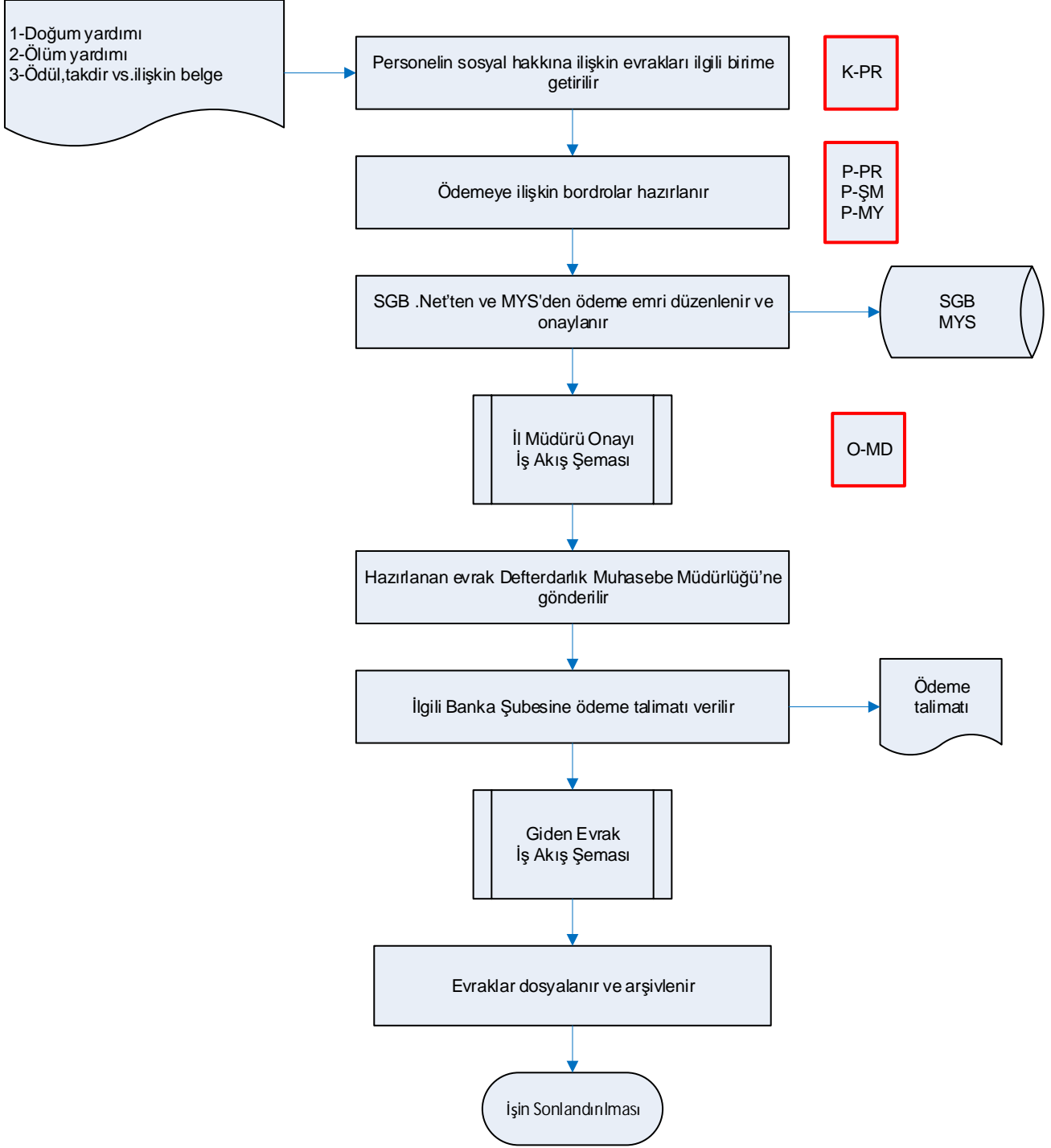

Hazırlayan Kalite Yönetim Ekibi	Kontrol Eden Kalite Yönetim Sorumlusu	Onaylayan Kalite Yönetim Temsilcisi



ÇORUM İL TARIM VE ORMAN MÜDÜRLÜĞÜ İŞ AKIŞ ŞEMASI

Dokuman No	TOB.19.İLM.İKS/KYS.AKŞ.08.64
Revizyon No	02
Revizyon Tarihi	17/01/2019
Yürürlük Tarihi	
Sayfa No	1/1

BÖLÜM	İDARI VE MALİ İŞLER ŞUBE MÜDÜRLÜĞÜ
ŞEMA ADI	STAJER ÖĞRENCİ ÜCRETLERİNİN ÖDENMESİ

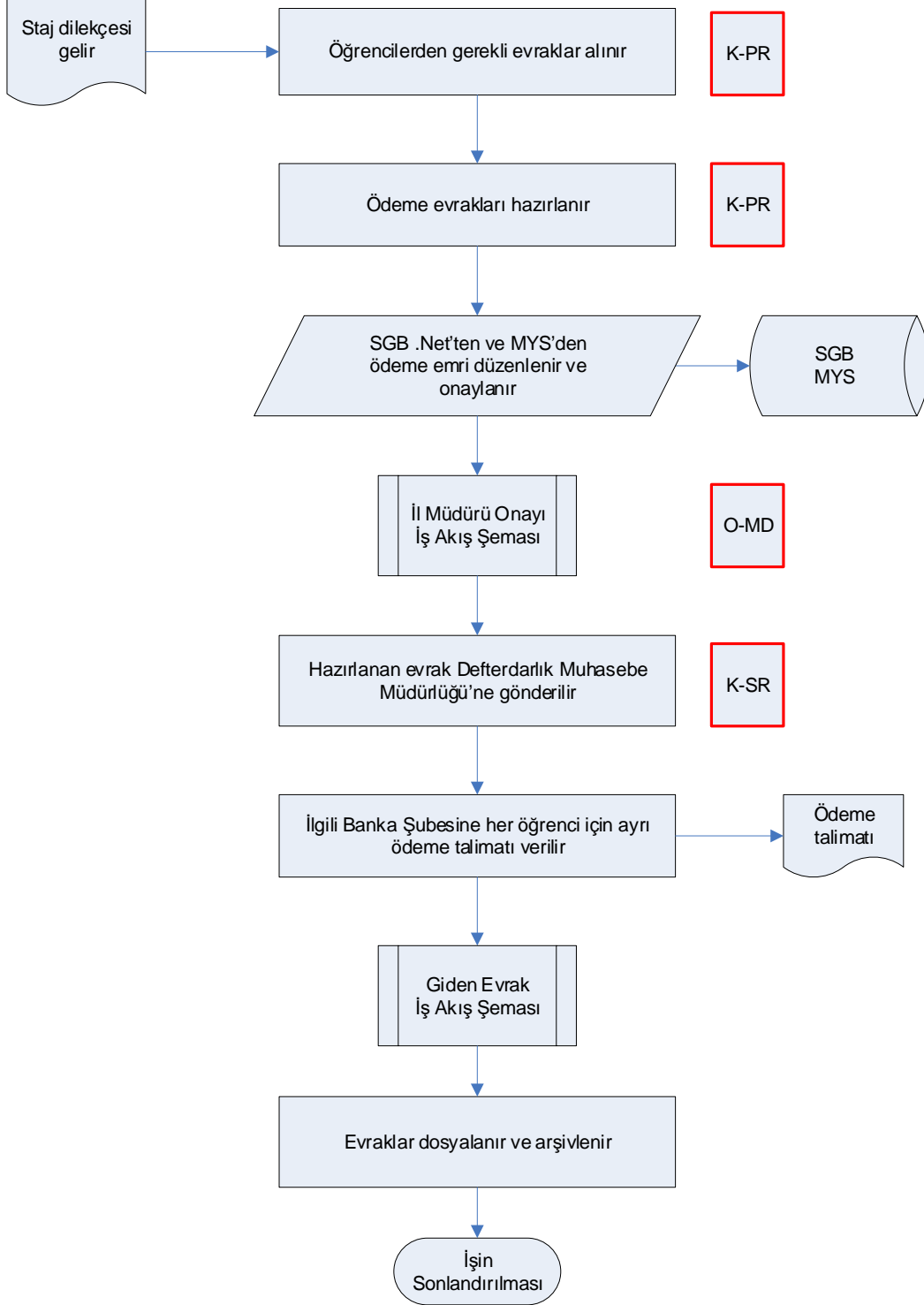

Hazırlayan Kalite Yönetim Ekibi	Kontrol Eden Kalite Yönetim Sorumlusu	Onaylayan Kalite Yönetim Temsilcisi



ÇORUM İL TARIM VE ORMAN MÜDÜRLÜĞÜ
İŞ AKIŞ ŞEMASI

Dokuman No	TOB.19.iLM.iKS/KYS.AKŞ.08.65
Revizyon No	02
Revizyon Tarihi	17/01/2019
Yürürlük Tarihi	
Sayfa No	1/1

BÖLÜM	İDARİ VE MALİ İŞLER ŞUBE MÜDÜRLÜĞÜ
ŞEMA ADI	YAN ÖDEME VE ÖZEL HİZMET TAZMİNATI CETVELLERİ (I.VE II. SAYILI CETVELLER) İŞ AKIŞ ŞEMASI

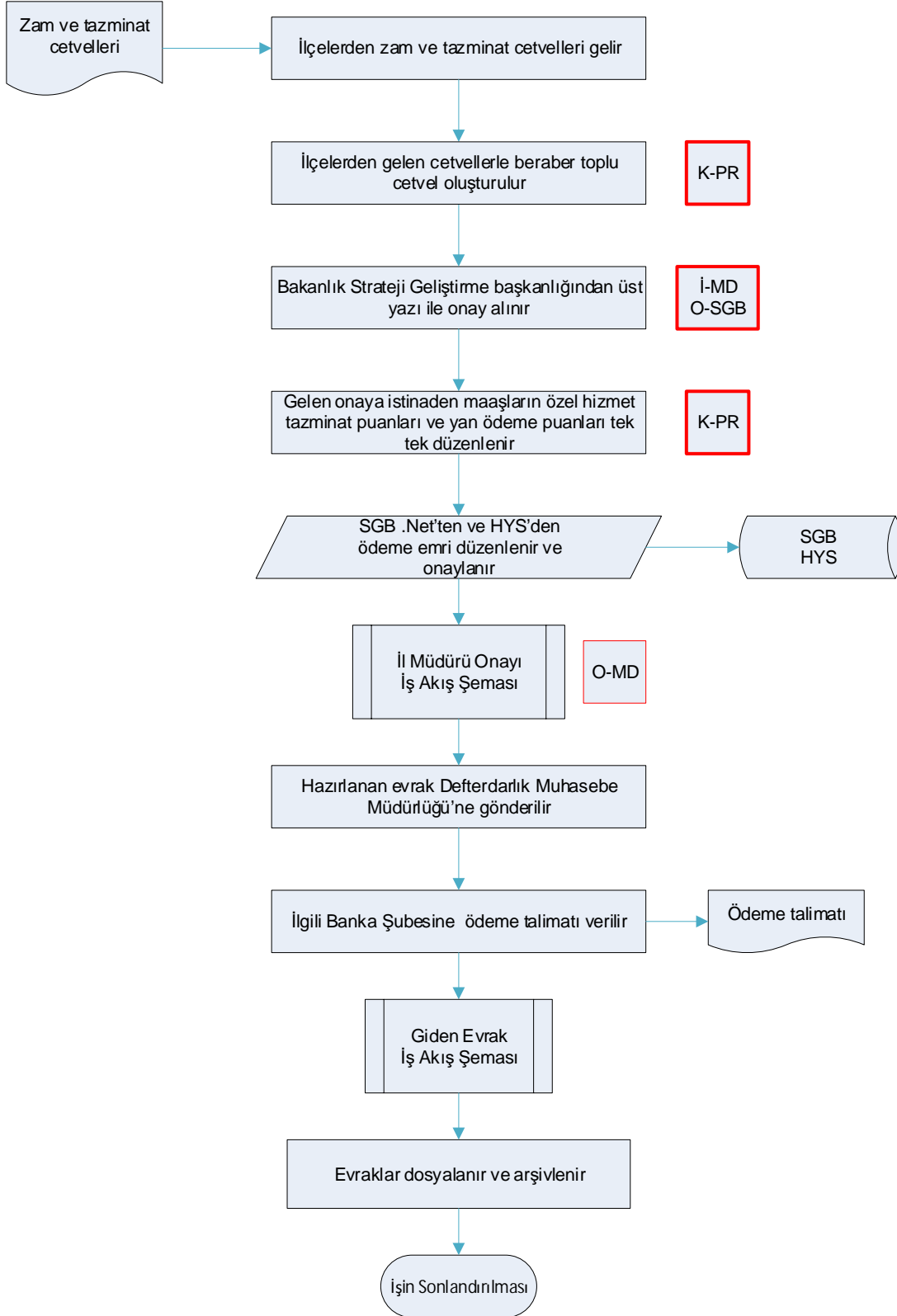

Hazırlayan Kalite Yönetim Ekibi	Kontrol Eden Kalite Yönetim Sorumlusu	Onaylayan Kalite Yönetim Temsilcisi



ÇORUM İL TARIM VE ORMAN MÜDÜRLÜĞÜ İŞ AKIŞ ŞEMASI

Dokuman No	TOB.19.İLM.İKS/KYS.AKŞ.08.66
Revizyon No	02
Revizyon Tarihi	17/01/2019
Yürürlük Tarihi	
Sayfa No	1/1

BÖLÜM İDARİ VE MALİ İŞLER ŞUBE MÜDÜRLÜĞÜ
ŞEMA ADI AYLIK YEMEK ÜCRETİ KESİNTİSİ İŞ AKIŞ ŞEMASI

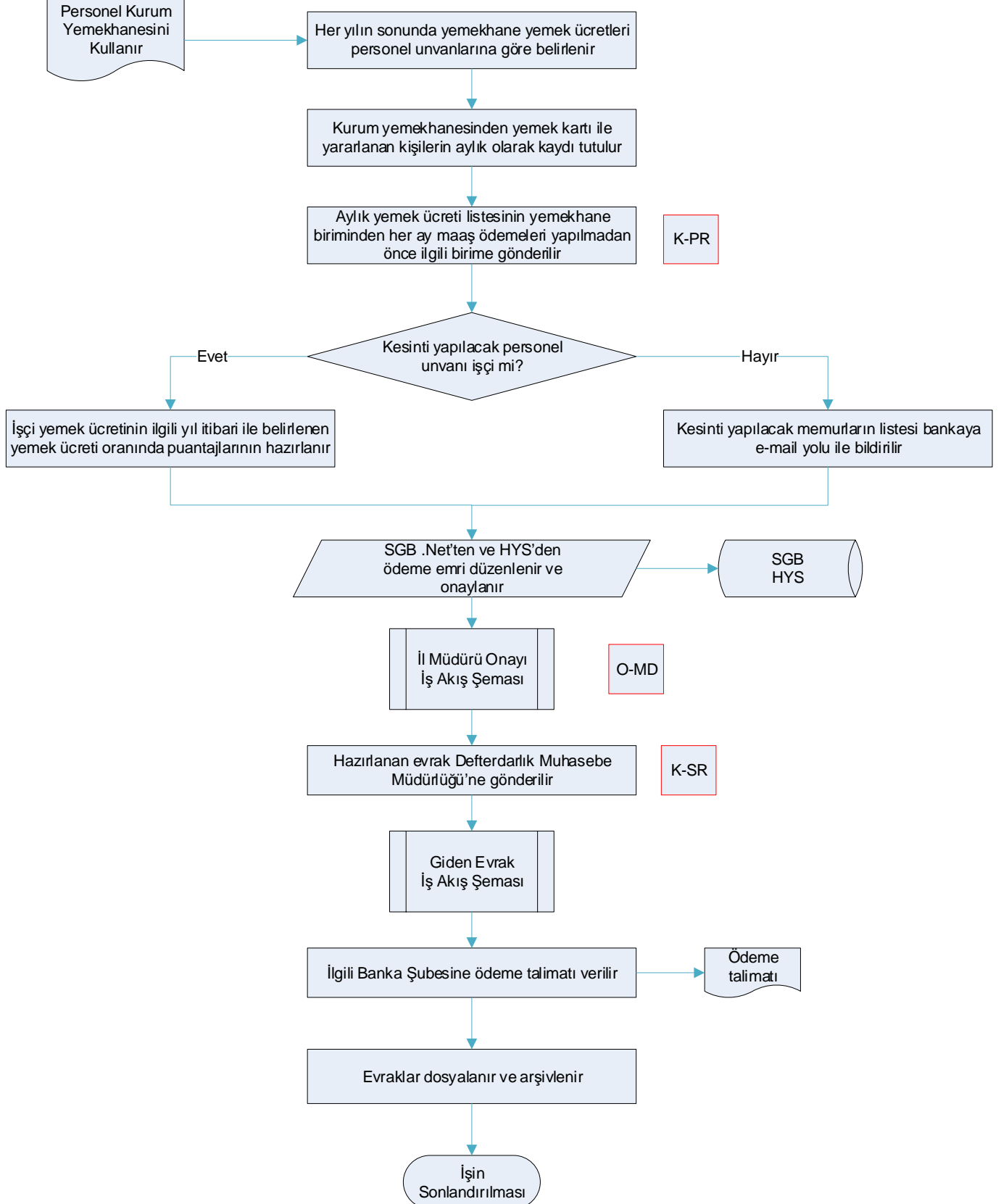

Hazırlayan Kalite Yönetim Ekibi	Kontrol Eden Kalite Yönetim Sorumlusu	Onaylayan Kalite Yönetim Temsilcisi



ÇORUM İL TARIM VE ORMAN MÜDÜRLÜĞÜ
İŞ AKIŞ ŞEMASI

Dokuman No	TOB.19.İLM.İKS/KYS.AKŞ.08.67
Revizyon No	02
Revizyon Tarihi	17/01/2019
Yürürlük Tarihi	
Sayfa No	2/1

BÖLÜM	İDARİ VE MALİ İŞLER ŞUBE MÜDÜRLÜĞÜ
ŞEMA ADI	BİNA TADİLATI YAPILMASI İŞ AKIŞ ŞEMASI

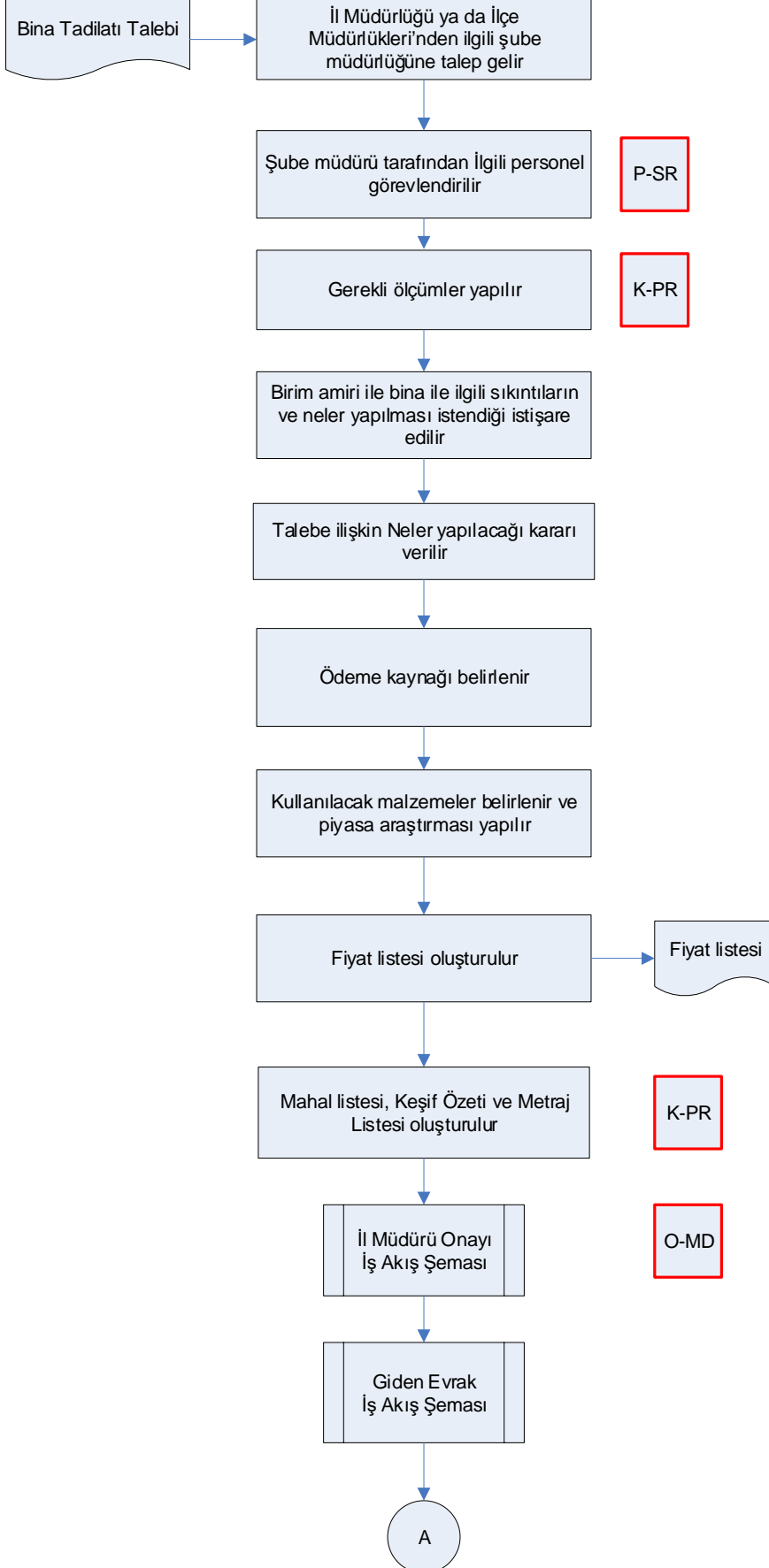



ÇORUM İL TARIM VE ORMAN MÜDÜRLÜĞÜ
İŞ AKIŞ ŞEMASI

Doküman No	TOB.19.İLM.İKS/KYS.AKŞ.08.67
Revizyon No	02
Revizyon Tarihi	17/01/2019
Yürürlük Tarihi	
Sayfa No	2/2

BÖLÜM	İDARİ VE MALİ İŞLER ŞUBE MÜDÜRLÜĞÜ
ŞEMA ADI	BİNA TADİLATI YAPILMASI İŞ AKIŞ ŞEMASI

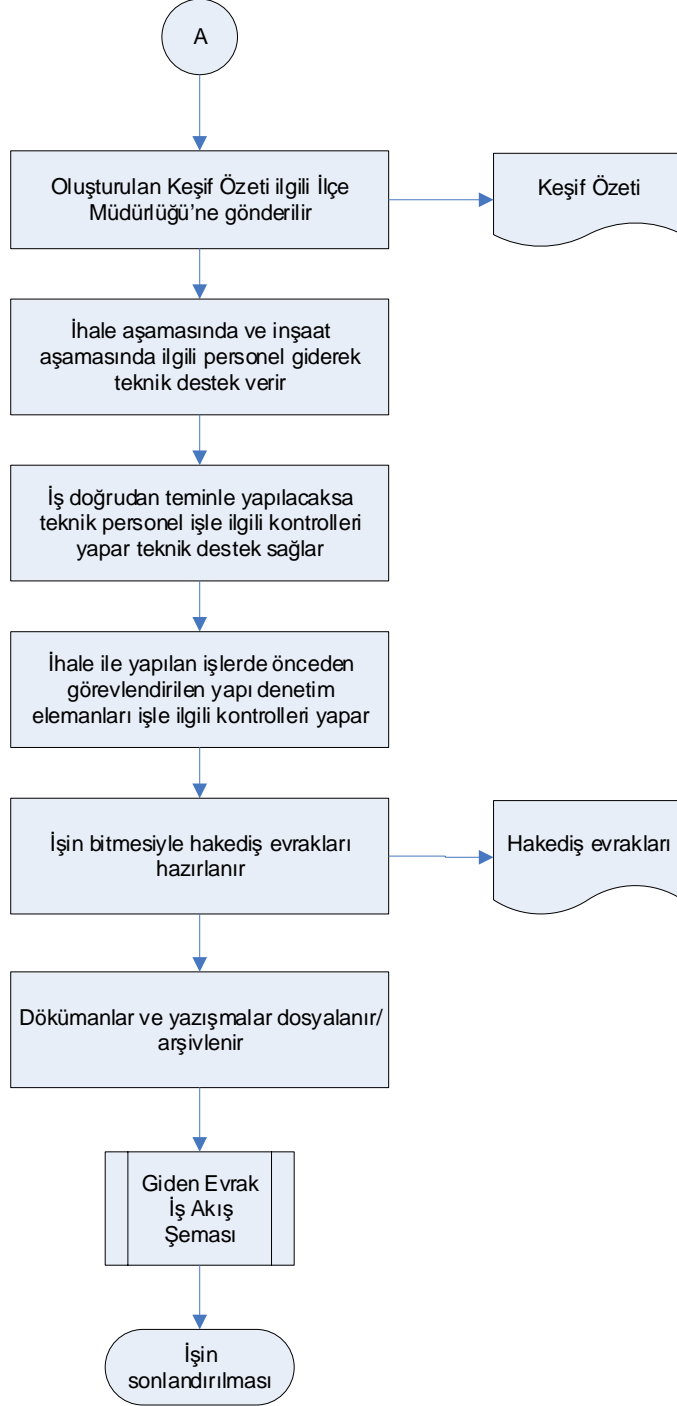

Hazırlayan Kalite Yönetim Ekibi	Kontrol Eden Kalite Yönetim Sorumlusu	Onaylayan Kalite Yönetim Temsilcisi



ÇORUM İL TARIM VE ORMAN MÜDÜRLÜĞÜ
İŞ AKIŞ ŞEMASI

Dokuman No	TOB.19.İLM.İKS/KYS.AKŞ.08.68
Revizyon No	02
Revizyon Tarihi	17/01/2019
Yürürlük Tarihi	
Sayfa No	1/1

BÖLÜM İDARİ VE MALİ İŞLER ŞUBE MÜDÜRLÜĞÜ
ŞEMA ADI İNŞAAT BAKIM İŞLEMLERİ İŞ AKIŞ ŞEMASI

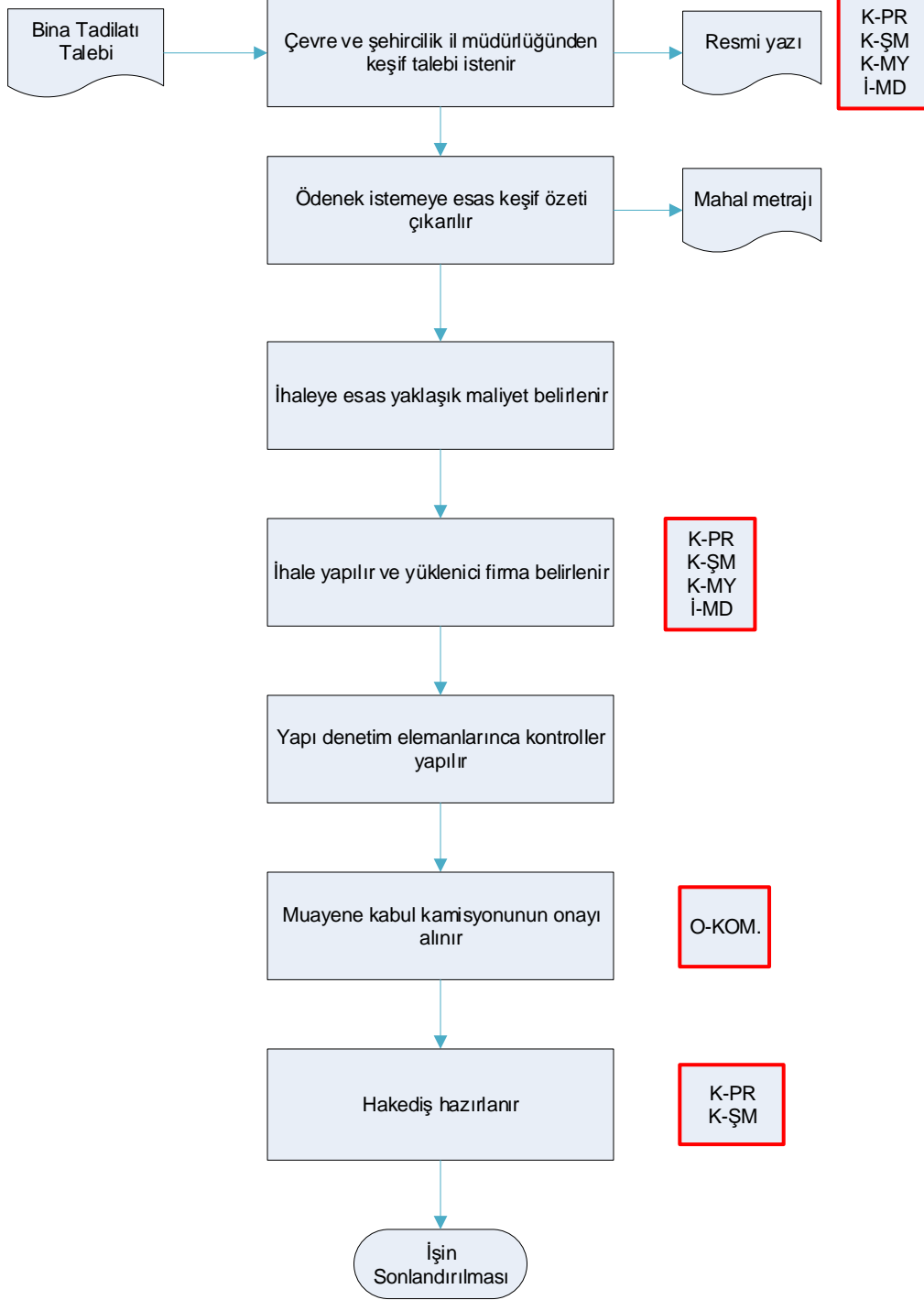

Hazırlayan Kalite Yönetim Ekibi	Kontrol Eden Kalite Yönetim Sorumlusu	Onaylayan Kalite Yönetim Temsilcisi



ÇORUM İL TARIM VE ORMAN MÜDÜRLÜĞÜ
İŞ AKIŞ ŞEMASI

Dokuman No	TOB.19.İLM.İKS/KYS.AKŞ.08.69
Revizyon No	02
Revizyon Tarihi	17/01/2019
Yürürlük Tarihi	
Sayfa No	1/1

BÖLÜM	İDARİ VE MALİ İŞLER ŞUBE MÜDÜRLÜĞÜ
ŞEMA ADI	LOJMAN TALEBİ İŞ AKIŞ ŞEMASI

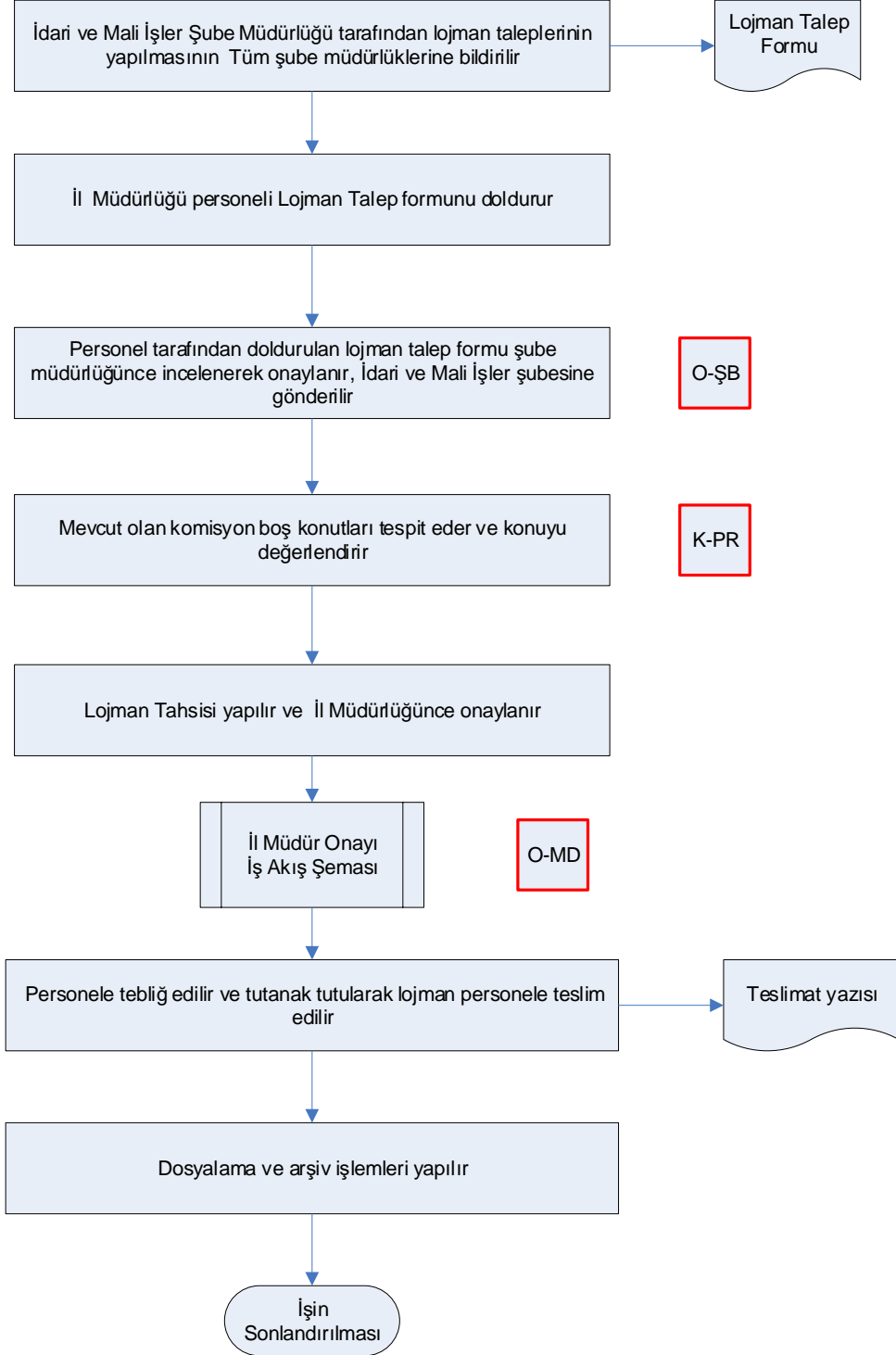

Hazırlayan Kalite Yönetim Ekibi	Kontrol Eden Kalite Yönetim Sorumlusu	Onaylayan Kalite Yönetim Temsilcisi



ÇORUM İL TARIM VE ORMAN MÜDÜRLÜĞÜ İŞ AKIŞ ŞEMASI

Dokuman No	TOB.19.İLM.İKS/KYS.AKŞ.08.70
Revizyon No	02
Revizyon Tarihi	17/01/2019
Yürürlük Tarihi	
Sayfa No	1/1

BÖLÜM İDARI VE MALİ İŞLER ŞUBE MÜDÜRLÜĞÜ
ŞEMA ADI ARŞİV İŞLEMLERİ İŞ AKIŞ ŞEMASI

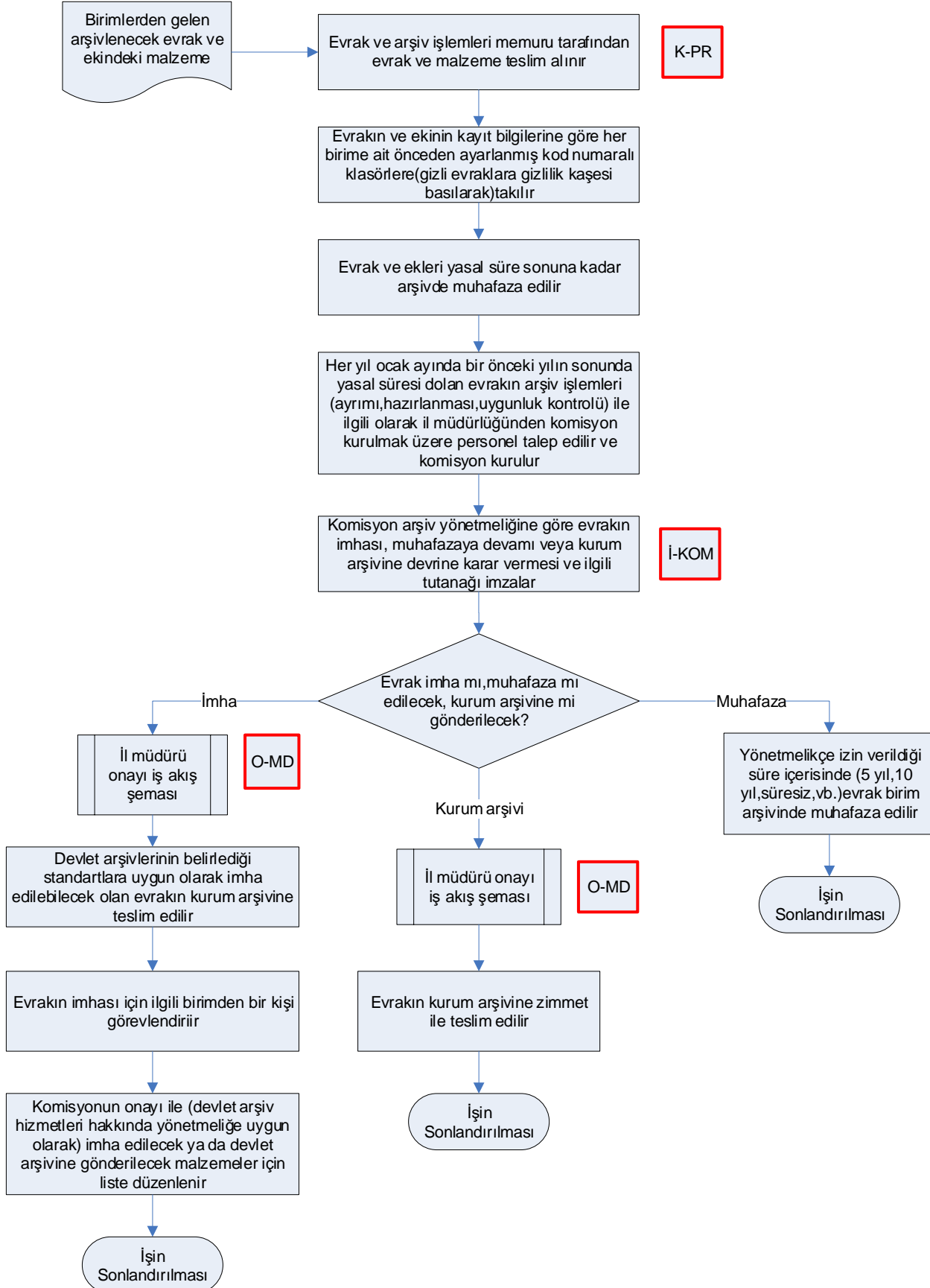

Hazırlayan
Kalite Yönetim Ekibi

Kontrol Eden
Kalite Yönetim Sorumlusu

Onaylayan
Kalite Yönetim Temsilcisi