

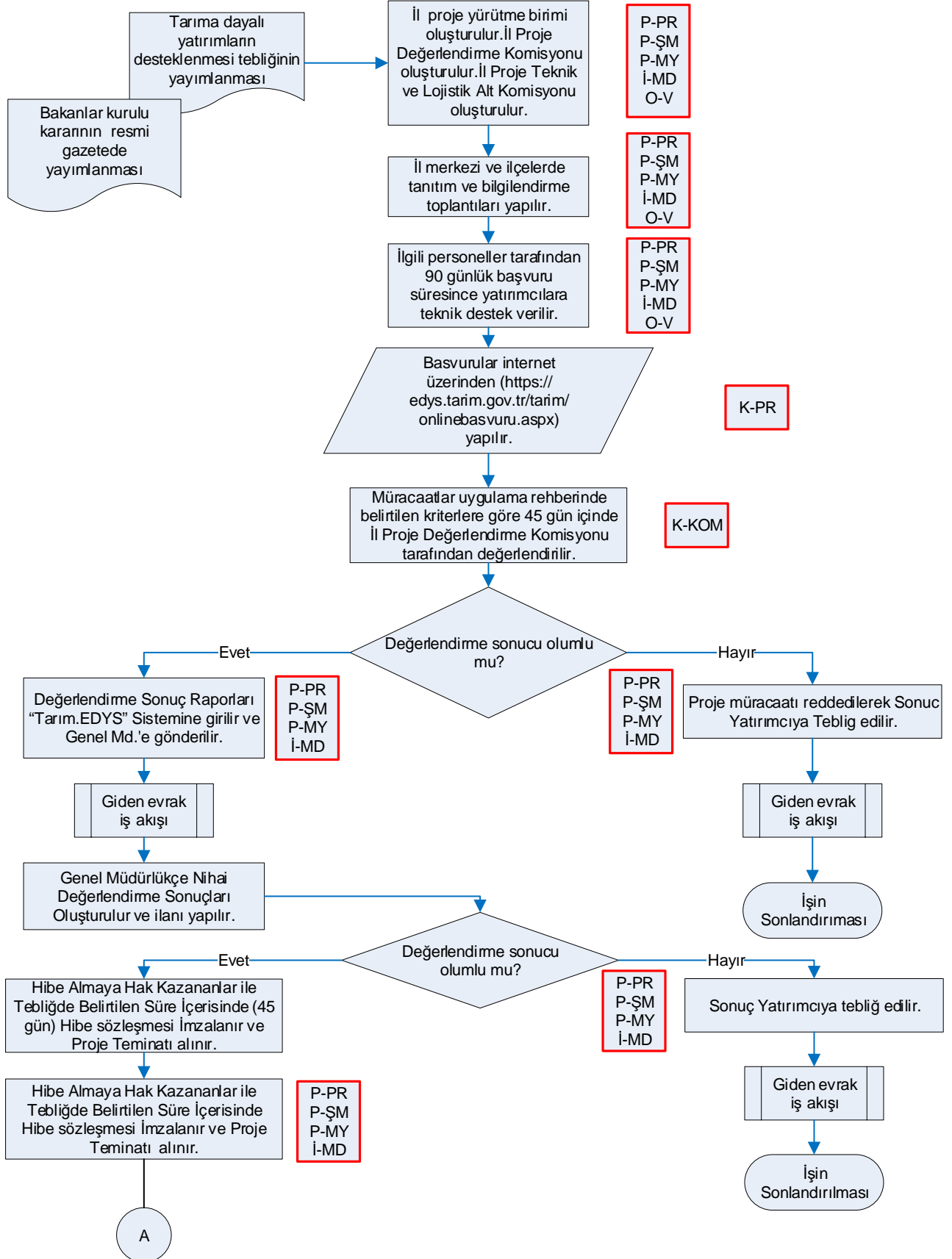

ÇORUM İL TARIM VE ORMAN MÜDÜRLÜĞÜ İŞ AKIŞ ŞEMASI

| | |
|-----------------|------------------------------|
| Dokuman No | TOB.19.İLM.İKS/KYS.AKŞ.07.01 |
| Revizyon No | 02 |
| Revizyon Tarihi | 17/01/2019 |
| Yürürlük Tarihi | |
| Sayfa No | 3/1 |

| | |
|----------|--|
| BÖLÜM | KIRSAL KALKINMA VE ÖRGÜTLENME ŞUBE MÜDÜRLÜĞÜ |
| ŞEMA ADI | EKONOMİK YATIRIMLAR İŞ AKIŞ ŞEMASI |





ÇORUM İL TARIM VE ORMAN MÜDÜRLÜĞÜ İŞ AKIŞ ŞEMASI

| | |
|-----------------|------------------------------|
| Dokuman No | TOB.19.İLM.İKS/KYS.AKŞ.07.01 |
| Revizyon No | 02 |
| Revizyon Tarihi | 17/01/2019 |
| Yürürlük Tarihi | |
| Sayfa No | 3/2 |

BÖLÜM KIRSAL KALKINMA VE ÖRGÜTLENME ŞUBE MÜDÜRLÜĞÜ
ŞEMA ADI EKONOMİK YATIRIMLAR İŞ AKIŞ ŞEMASI

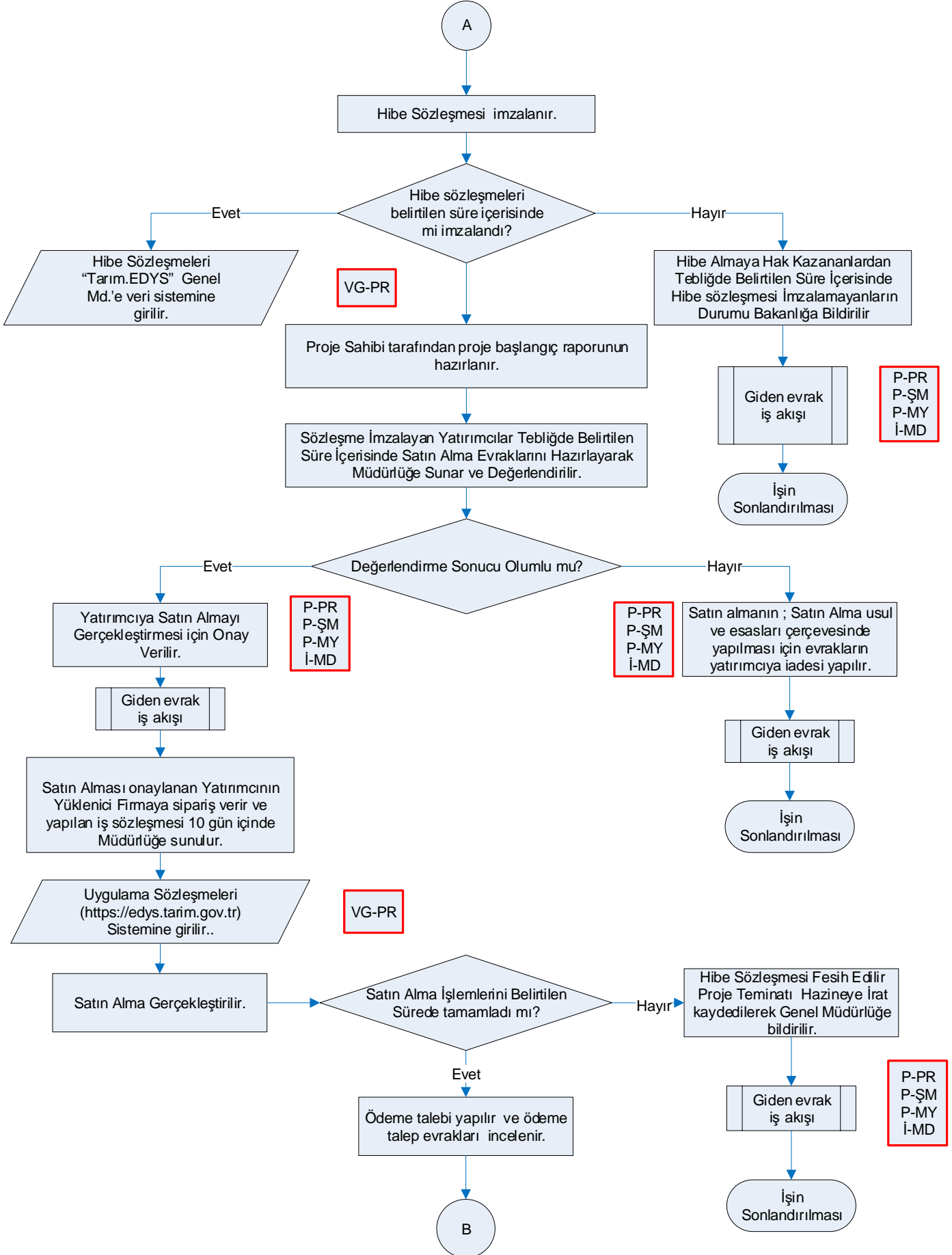



ÇORUM İL TARIM VE ORMAN MÜDÜRLÜĞÜ
İŞ AKIŞ ŞEMASI

| | |
|-----------------|------------------------------|
| Dokuman No | TOB.19.İLM.İKS/KYS.AKŞ.07.01 |
| Revizyon No | 02 |
| Revizyon Tarihi | 17/01/2019 |
| Yürürlük Tarihi | |
| Sayfa No | 3/3 |

| | |
|----------|--|
| BÖLÜM | KIRSAL KALKINMA VE ÖRGÜTLENME ŞUBE MÜDÜRLÜĞÜ |
| ŞEMA ADI | EKONOMİK YATIRIMLAR İŞ AKIŞ ŞEMASI |

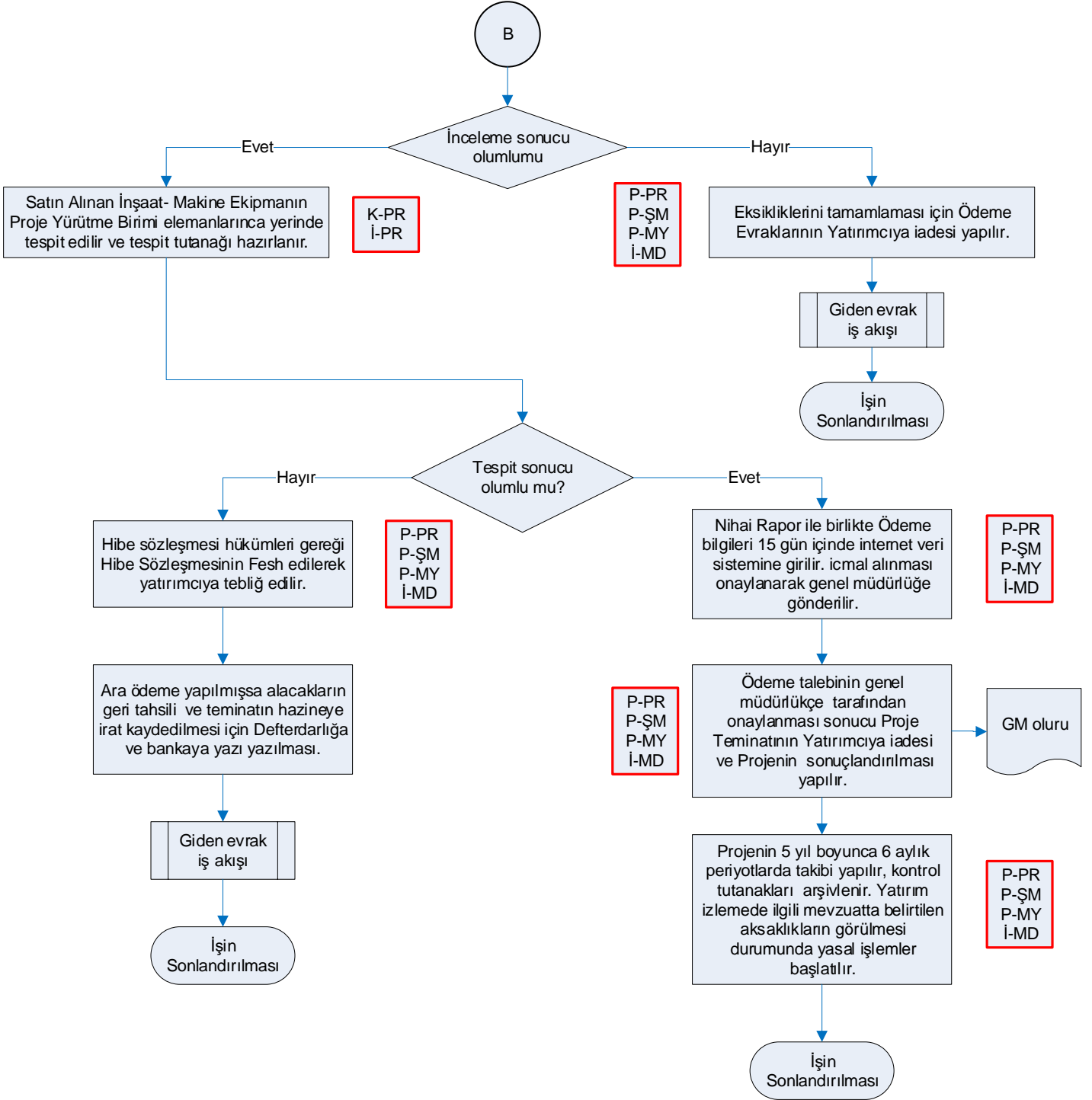

| | | |
|------------------------------------|--|--|
| Hazırlayan Kalite Yönetim Ekibi | Kontrol Eden Kalite Yönetim Sorumlusu | Onaylayan Kalite Yönetim Temsilcisi |
| | | |



ÇORUM İL TARIM VE ORMAN MÜDÜRLÜĞÜ
İŞ AKIŞ ŞEMASI

| | |
|-----------------|------------------------------|
| Dokuman No | TOB.19.İLM.İKS/KYS.AKŞ.07.02 |
| Revizyon No | 02 |
| Revizyon Tarihi | 17/01/2019 |
| Yürürlük Tarihi | |
| Sayfa No | 3/1 |

| | |
|----------|---|
| BÖLÜM | KIRSAL KALKINMA VE ÖRGÜTLENME ŞUBE MÜDÜRLÜĞÜ |
| ŞEMA ADI | KKYDP PROJE SÖZLEŞMELERİNİN DENETİMİ İŞ AKIŞ ŞEMASI |

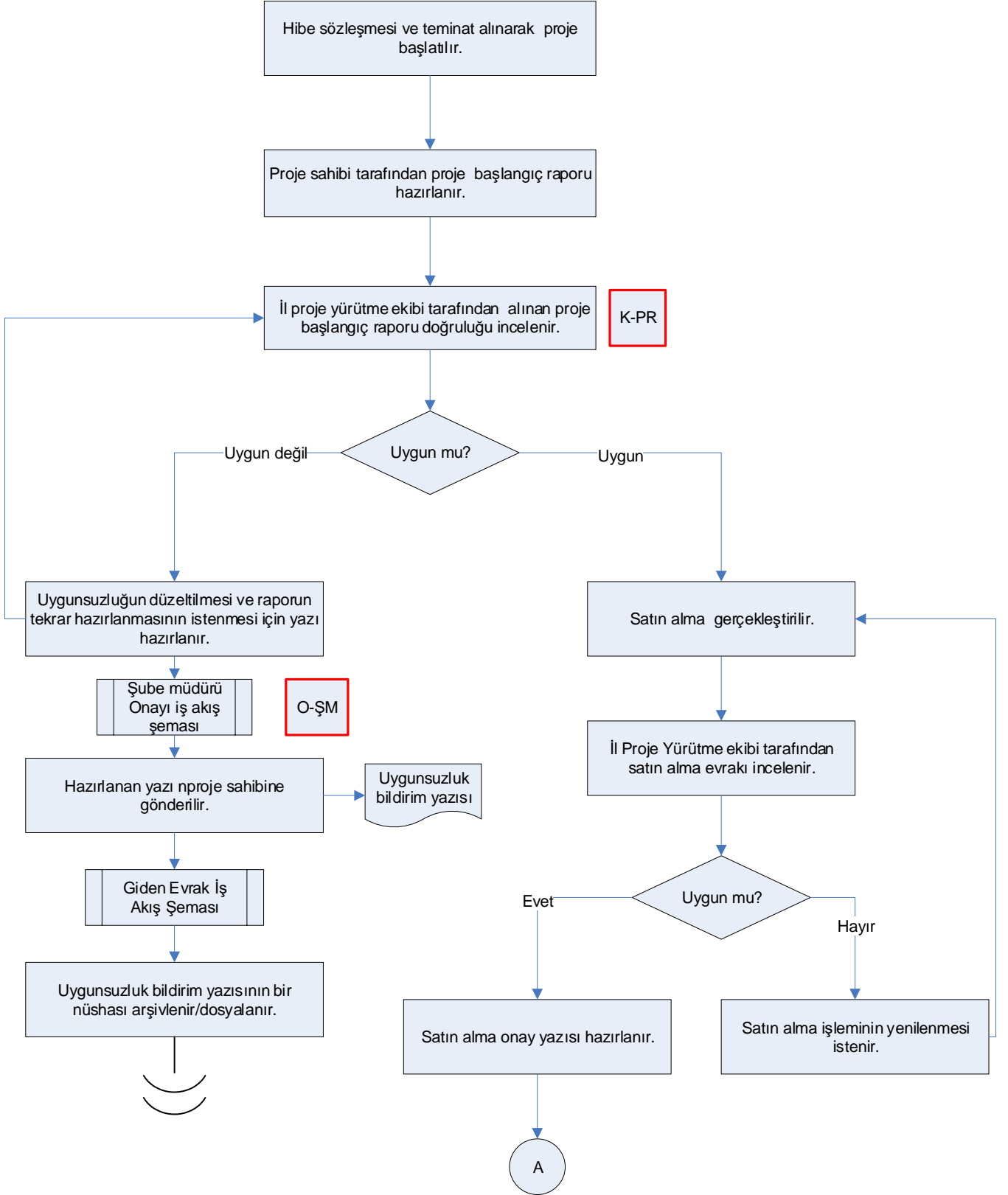



ÇORUM İL TARIM VE ORMAN MÜDÜRLÜĞÜ
İŞ AKIŞ ŞEMASI

| | |
|-----------------|------------------------------|
| Dokuman No | TOB.19.İLM.İKS/KYS.AKŞ.07.02 |
| Revizyon No | 02 |
| Revizyon Tarihi | 17/01/2019 |
| Yürürlük Tarihi | |
| Sayfa No | 3/2 |

| | |
|----------|---|
| BÖLÜM | KIRSAL KALKINMA VE ÖRGÜTLENME ŞUBE MÜDÜRLÜĞÜ |
| ŞEMA ADI | KKYDP PROJE SÖZLEŞMELERİNİN DENETİMİ İŞ AKIŞ ŞEMASI |

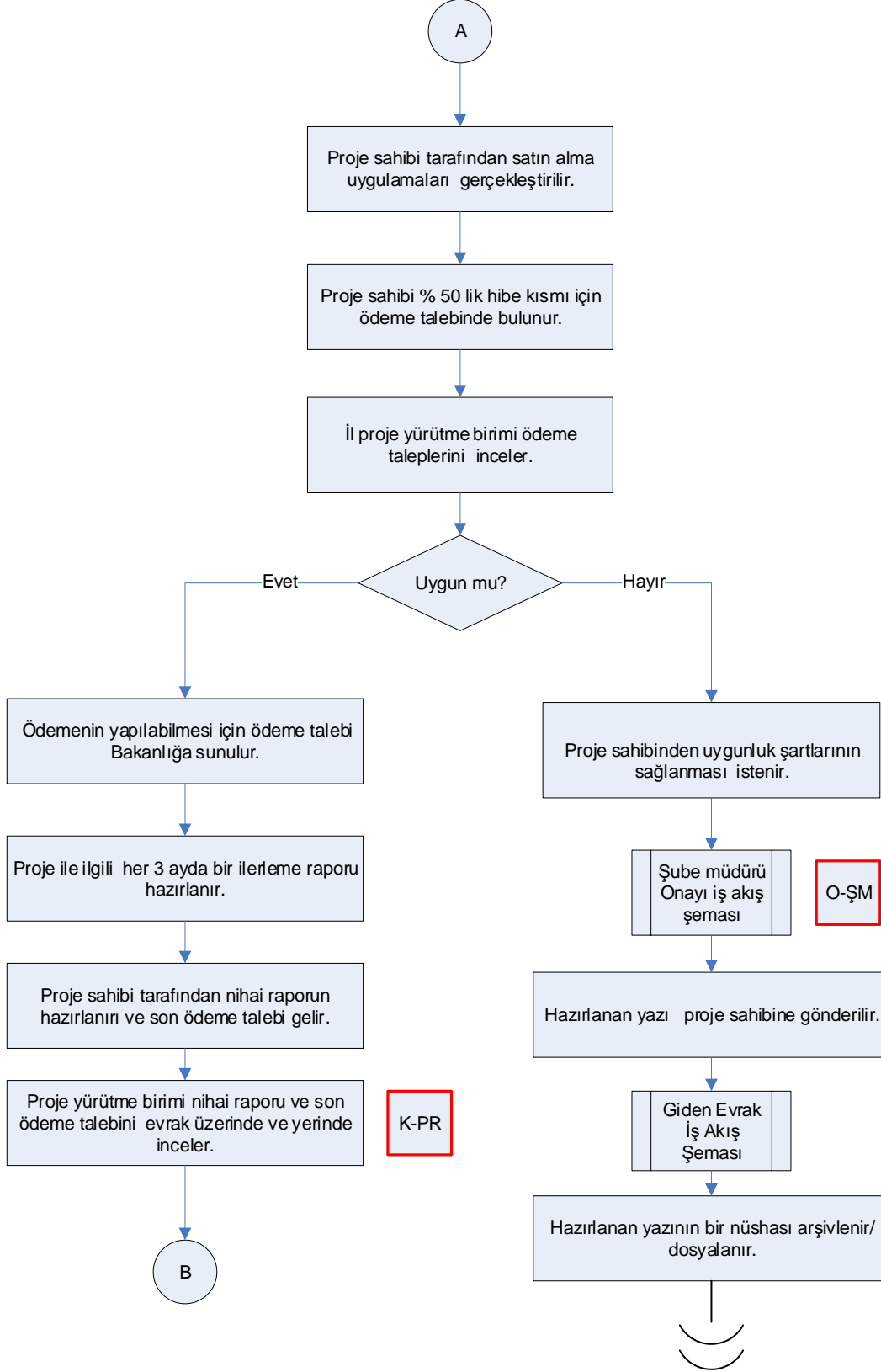



ÇORUM İL TARIM VE ORMAN MÜDÜRLÜĞÜ
İŞ AKIŞ ŞEMASI

| | |
|-----------------|------------------------------|
| Dokuman No | TOB.19.İLM.İKS/KYS.AKŞ.07.02 |
| Revizyon No | 02 |
| Revizyon Tarihi | 17/01/2019 |
| Yürürlük Tarihi | |
| Sayfa No | 3/3 |

| | |
|----------|---|
| BÖLÜM | KIRSAL KALKINMA VE ÖRGÜTLENME ŞUBE MÜDÜRLÜĞÜ |
| ŞEMA ADI | KKYDP PROJE SÖZLEŞMELERİNİN DENETİMİ İŞ AKIŞ ŞEMASI |

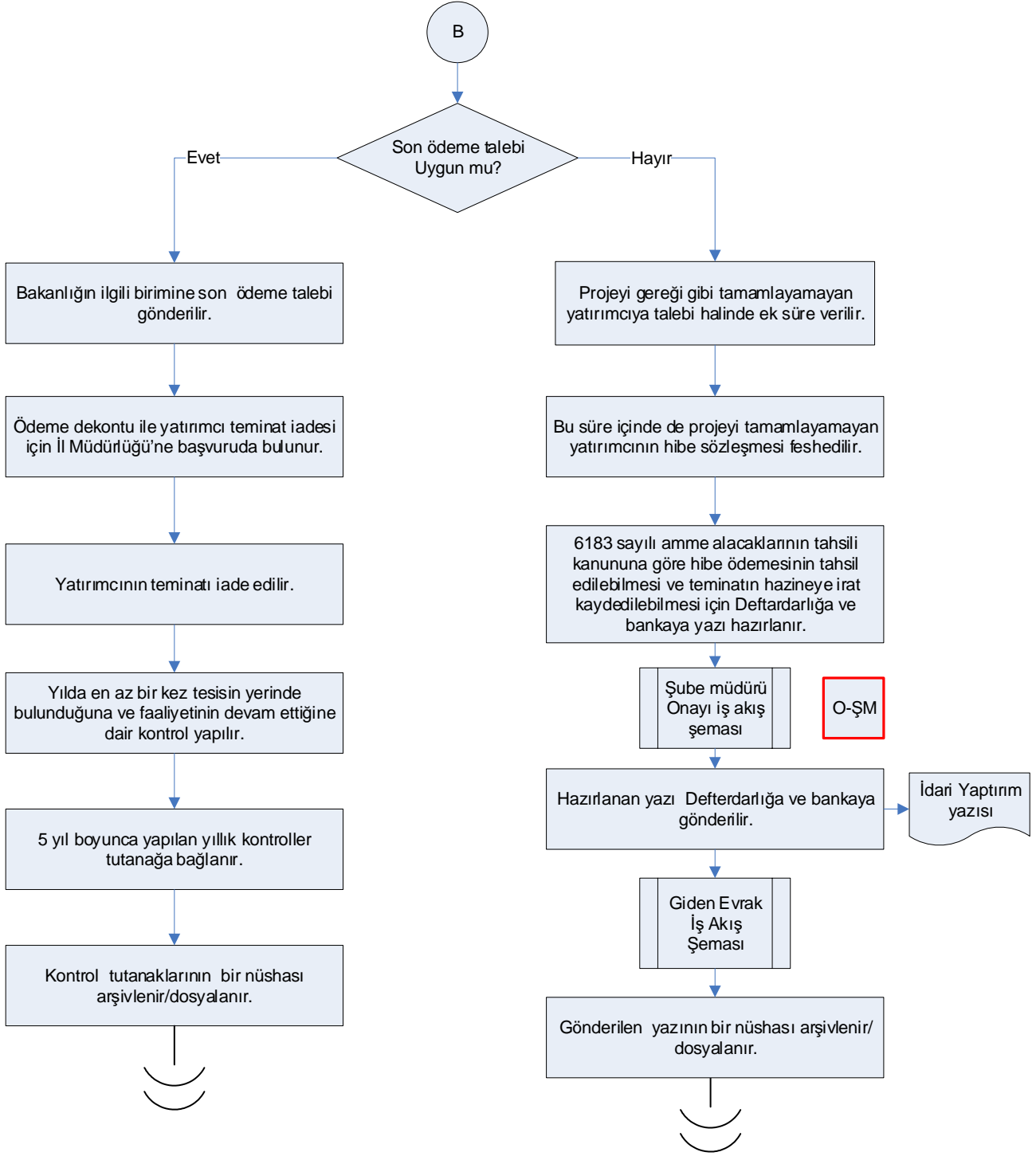

| | | |
|------------------------------------|--|--|
| Hazırlayan Kalite Yönetim Ekibi | Kontrol Eden Kalite Yönetim Sorumlusu | Onaylayan Kalite Yönetim Temsilcisi |
| | | |



ÇORUM İL TARIM VE ORMAN MÜDÜRLÜĞÜ
İŞ AKIŞ ŞEMASI

| | |
|-----------------|------------------------------|
| Dokuman No | TOB.19.İLM.İKS/KYS.AKŞ.07.03 |
| Revizyon No | 02 |
| Revizyon Tarihi | 17/01/2019 |
| Yürürlük Tarihi | |
| Sayfa No | 3/2 |

BÖLÜM KIRSAL KALKINMA VE ÖRGÜTLENME ŞUBE MÜDÜRLÜĞÜ

ŞEMA ADI KKYDP BİREYSEL SULAMA MAKİNE EKİPMAN DESTEKLEMELERİ İŞ AKIŞ ŞEMASI

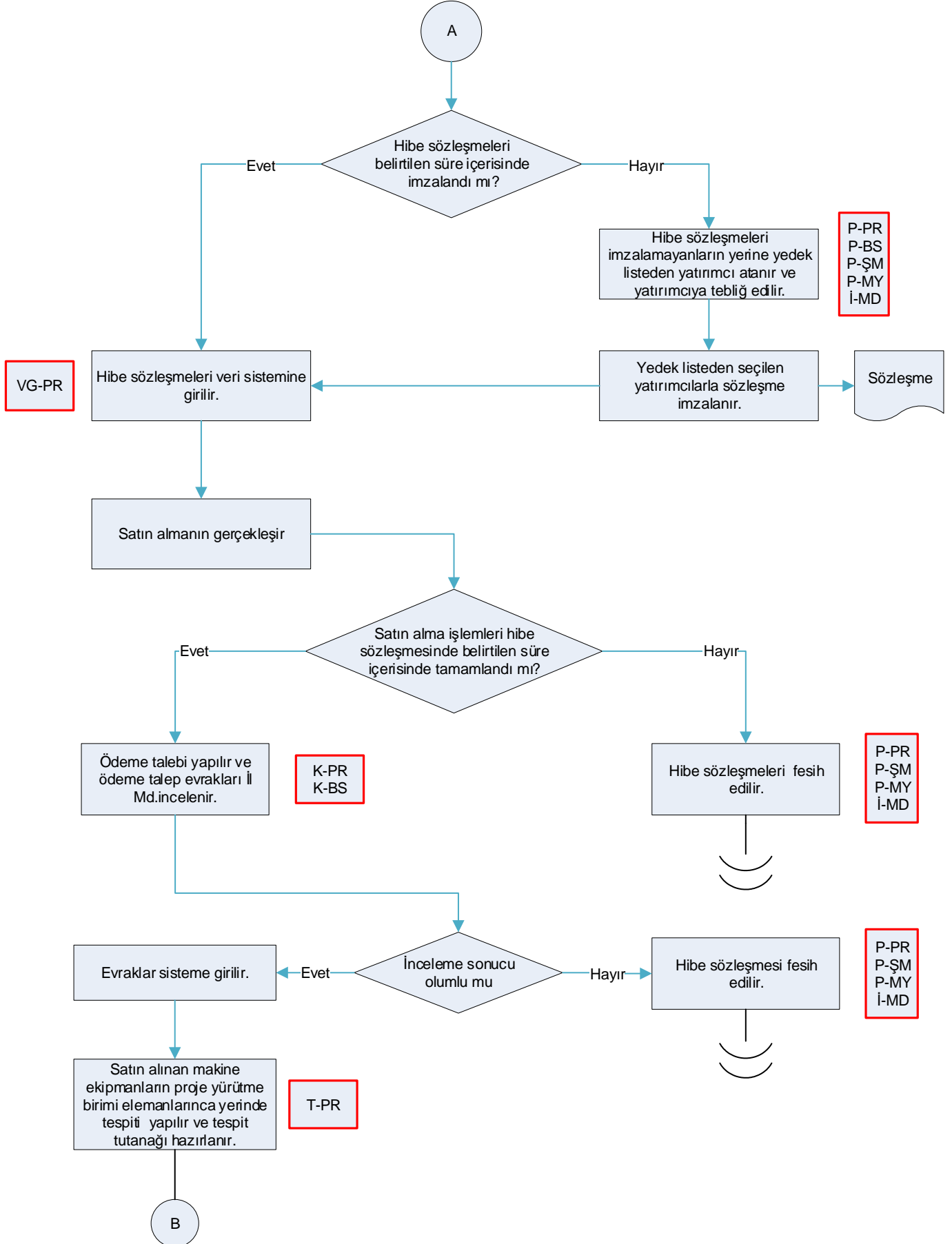



ÇORUM İL TARIM VE ORMAN MÜDÜRLÜĞÜ
İŞ AKIŞ ŞEMASI

| | |
|-----------------|------------------------------|
| Dokuman No | TOB.19.İLM.İKS/KYS.AKŞ.07.03 |
| Revizyon No | 02 |
| Revizyon Tarihi | 17/01/2019 |
| Yürürlük Tarihi | |
| Sayfa No | 3/3 |

| | |
|----------|--|
| BÖLÜM | KIRSAL KALKINMA VE ÖRGÜTLENME ŞUBE MÜDÜRLÜĞÜ |
| ŞEMA ADI | KKYDP BİREYSEL SULAMA MAKİNE EKİPMAN DESTEKLEMELERİ İŞ AKIŞ ŞEMASI |

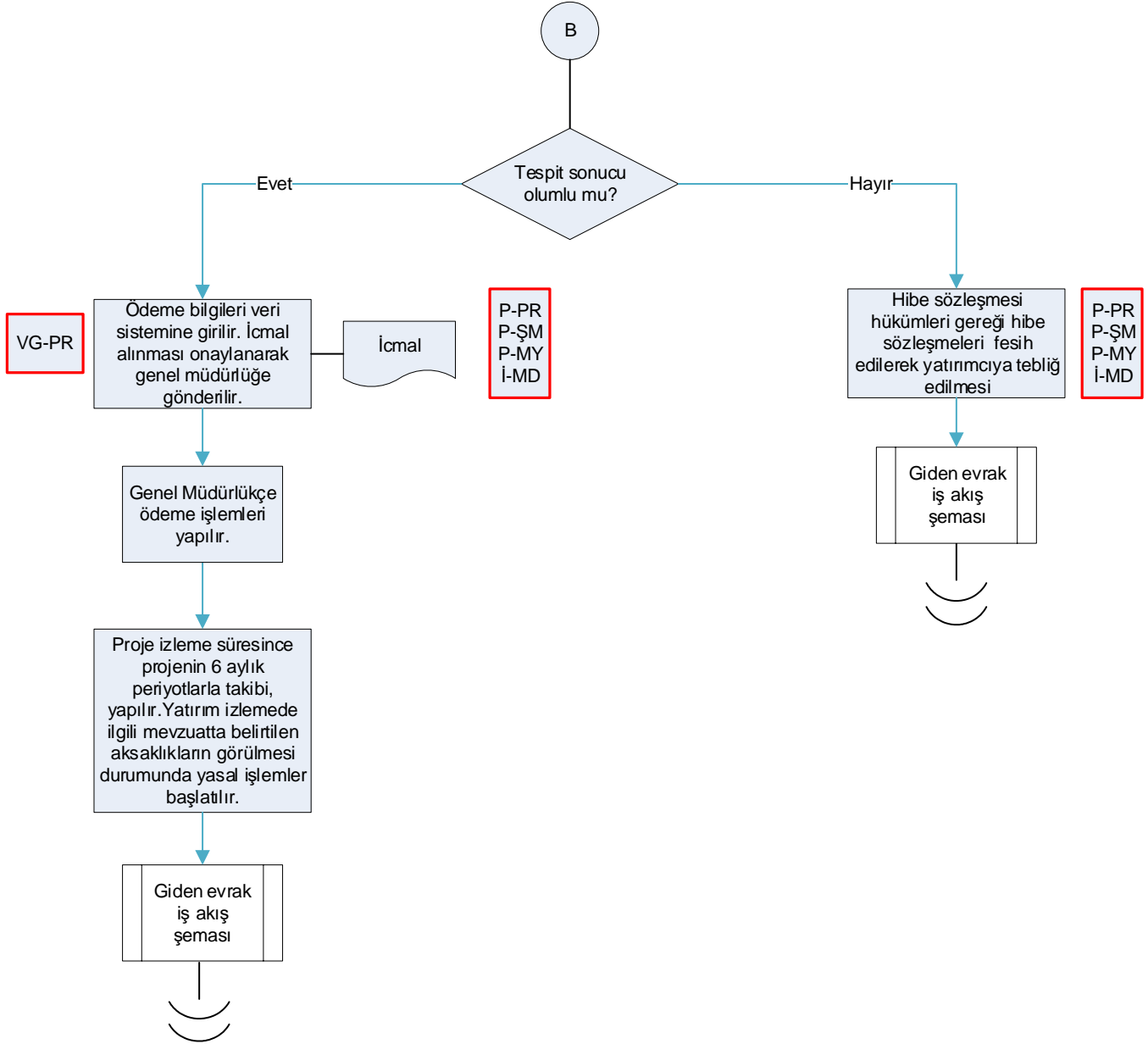

| | | |
|------------------------------------|--|--|
| Hazırlayan Kalite Yönetim Ekibi | Kontrol Eden Kalite Yönetim Sorumlusu | Onaylayan Kalite Yönetim Temsilcisi |
| | | |



ÇORUM İL TARIM VE ORMAN MÜDÜRLÜĞÜ İŞ AKIŞ ŞEMASI

| | |
|-----------------|------------------------------|
| Dokuman No | TOB.19.İLM.İKS/KYS.AKŞ.07.04 |
| Revizyon No | 02 |
| Revizyon Tarihi | 17/01/2019 |
| Yürürlük Tarihi | |
| Sayfa No | 2/1 |

BÖLÜM KIRSAL KALKINMA VE ÖRGÜTLENME ŞUBE MÜDÜRLÜĞÜ
ŞEMA ADI KOOPERATİF KURULUŞ İZİNİ İŞ AKIŞ ŞEMASI

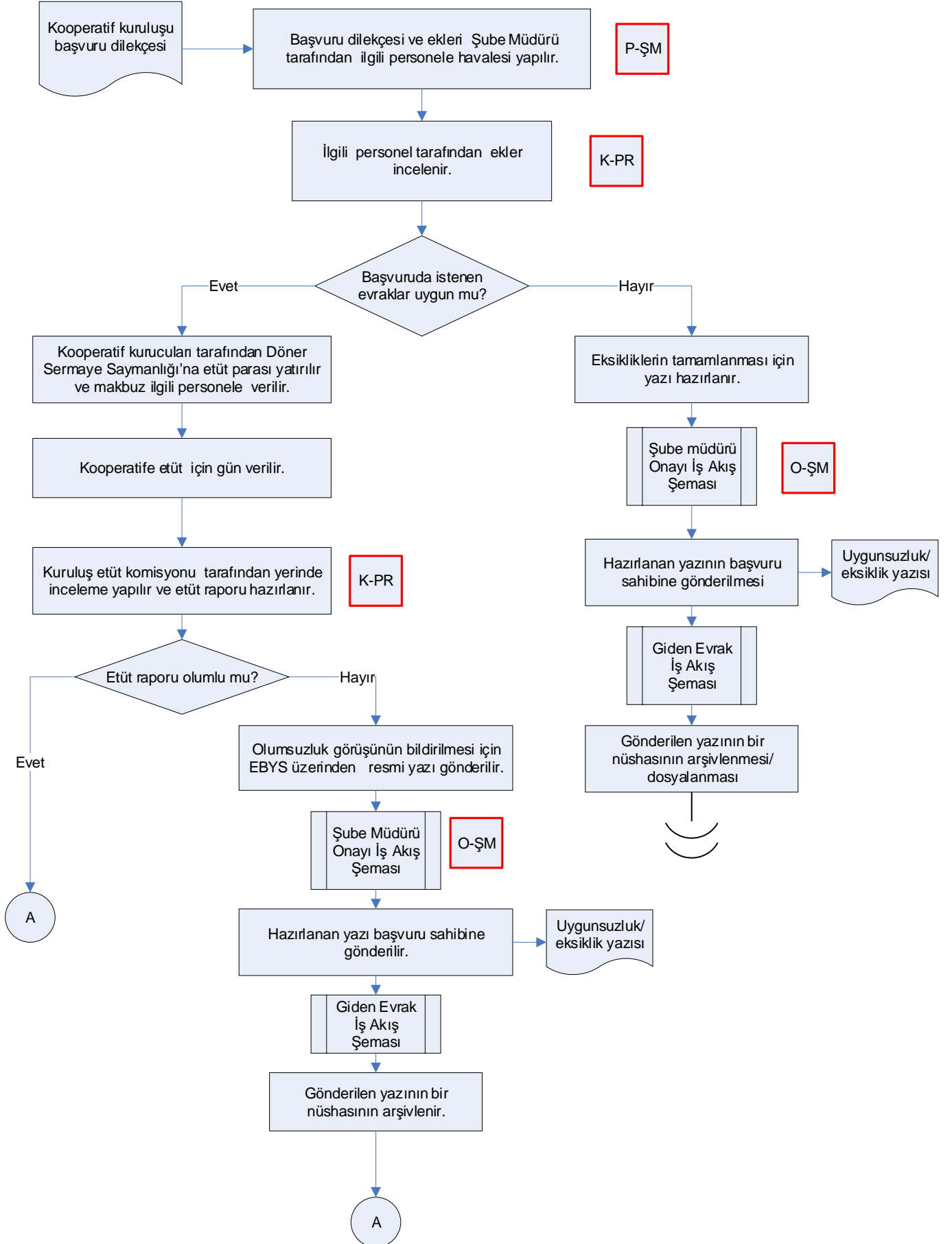



ÇORUM İL TARIM VE ORMAN MÜDÜRLÜĞÜ
İŞ AKIŞ ŞEMASI

| | |
|-----------------|------------------------------|
| Dokuman No | TOB.19.İLM.İKS/KYS.AKŞ.07.04 |
| Revizyon No | 02 |
| Revizyon Tarihi | 17/01/2019 |
| Yürürlük Tarihi | |
| Sayfa No | 2/2 |

BÖLÜM KIRSAL KALKINMA VE ÖRGÜTLENME ŞUBE MÜDÜRLÜĞÜ
ŞEMA ADI KOOPERATİF KURULUŞ İZİNİ İŞ AKIŞ ŞEMASI

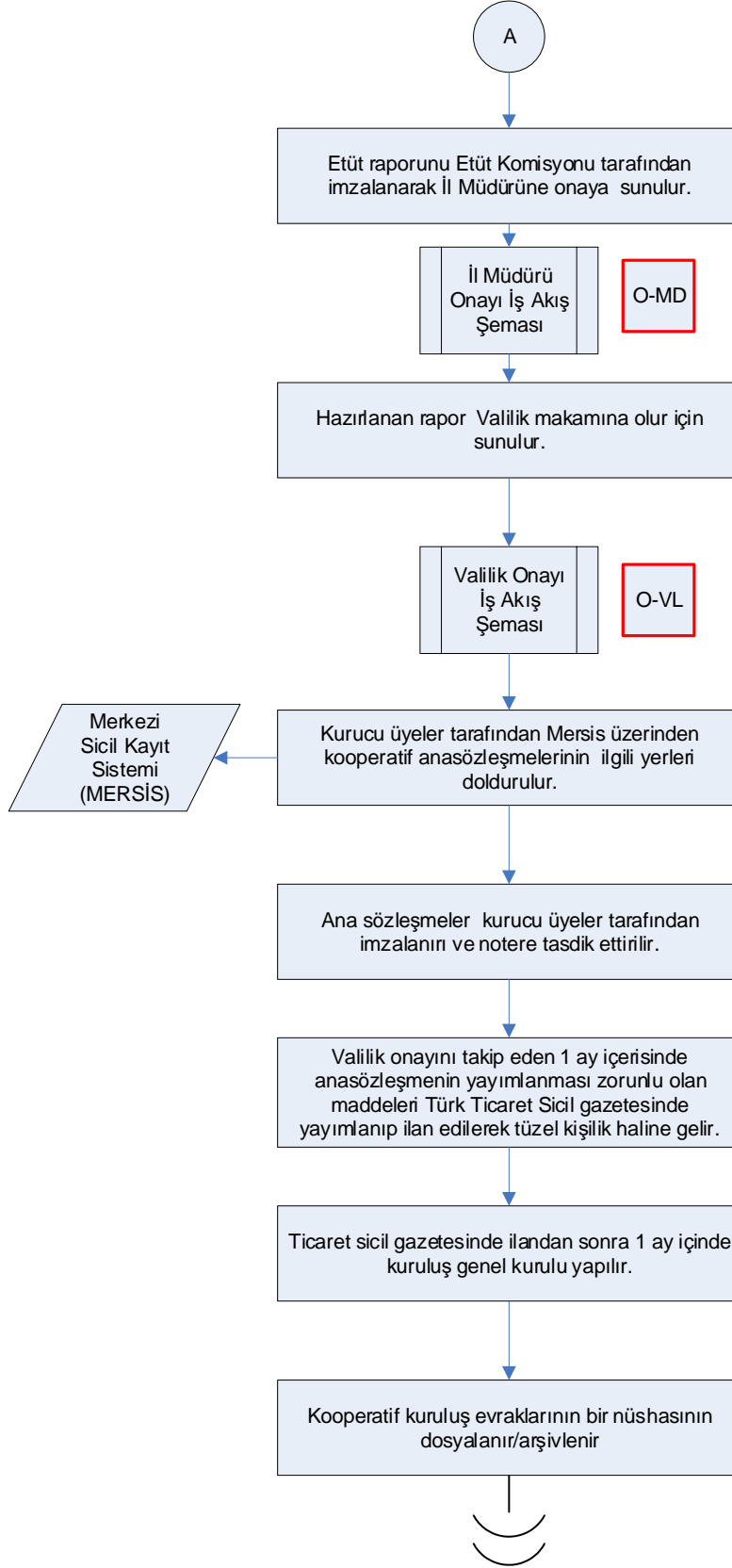

| Hazırlayan Kalite Yönetim Ekibi | Kontrol Eden Kalite Yönetim Sorumlusu | Onaylayan Kalite Yönetim Temsilcisi |
|------------------------------------|--|--|
| | | |



ÇORUM İL TARIM VE ORMAN MÜDÜRLÜĞÜ İŞ AKIŞ ŞEMASI

| | |
|-----------------|------------------------------|
| Dokuman No | TOB.19.İLM.İKS/KYS.AKŞ.07.05 |
| Revizyon No | 02 |
| Revizyon Tarihi | 17/01/2019 |
| Yürürlük Tarihi | |
| Sayfa No | 2/1 |

BÖLÜM KIRSAL KALKINMA VE ÖRGÜTLENME ŞUBE MÜDÜRLÜĞÜ
ŞEMA ADI SULAMA KOOPERATİFİ KURULUŞ İZİNİ İŞ AKIŞ ŞEMASI

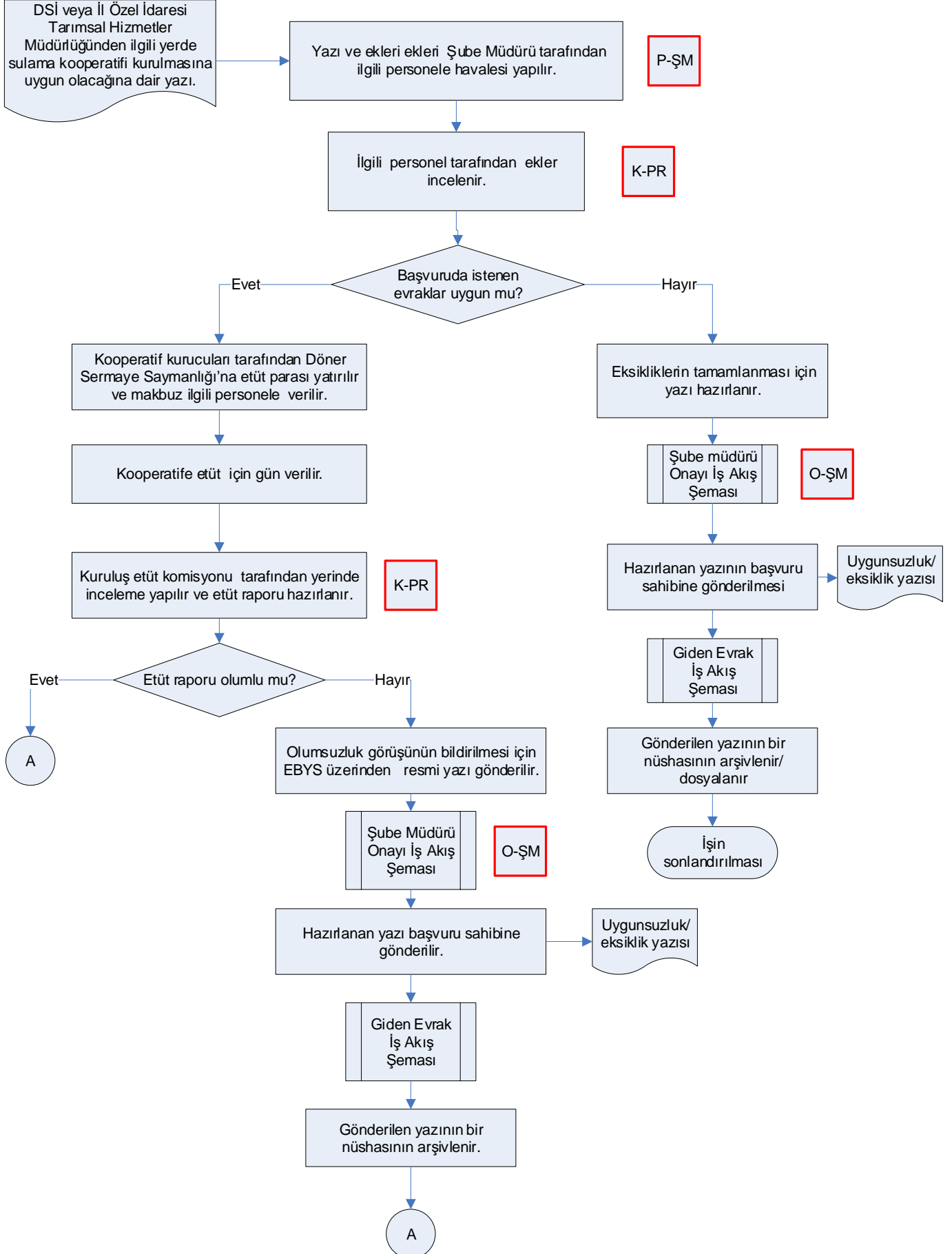



ÇORUM İL TARIM VE ORMAN MÜDÜRLÜĞÜ İŞ AKIŞ ŞEMASI

| | |
|-----------------|------------------------------|
| Dokuman No | TOB.19.İLM.İKS/KYS.AKŞ.07.05 |
| Revizyon No | 02 |
| Revizyon Tarihi | 17/01/2019 |
| Yürürlük Tarihi | |
| Sayfa No | 2/2 |

| | |
|----------|---|
| BÖLÜM | KIRSAL KALKINMA VE ÖRGÜTLENME ŞUBE MÜDÜRLÜĞÜ |
| ŞEMA ADI | SULAMA KOOPERATİFİ KURULUŞ İZİNİ İŞ AKIŞ ŞEMASI |

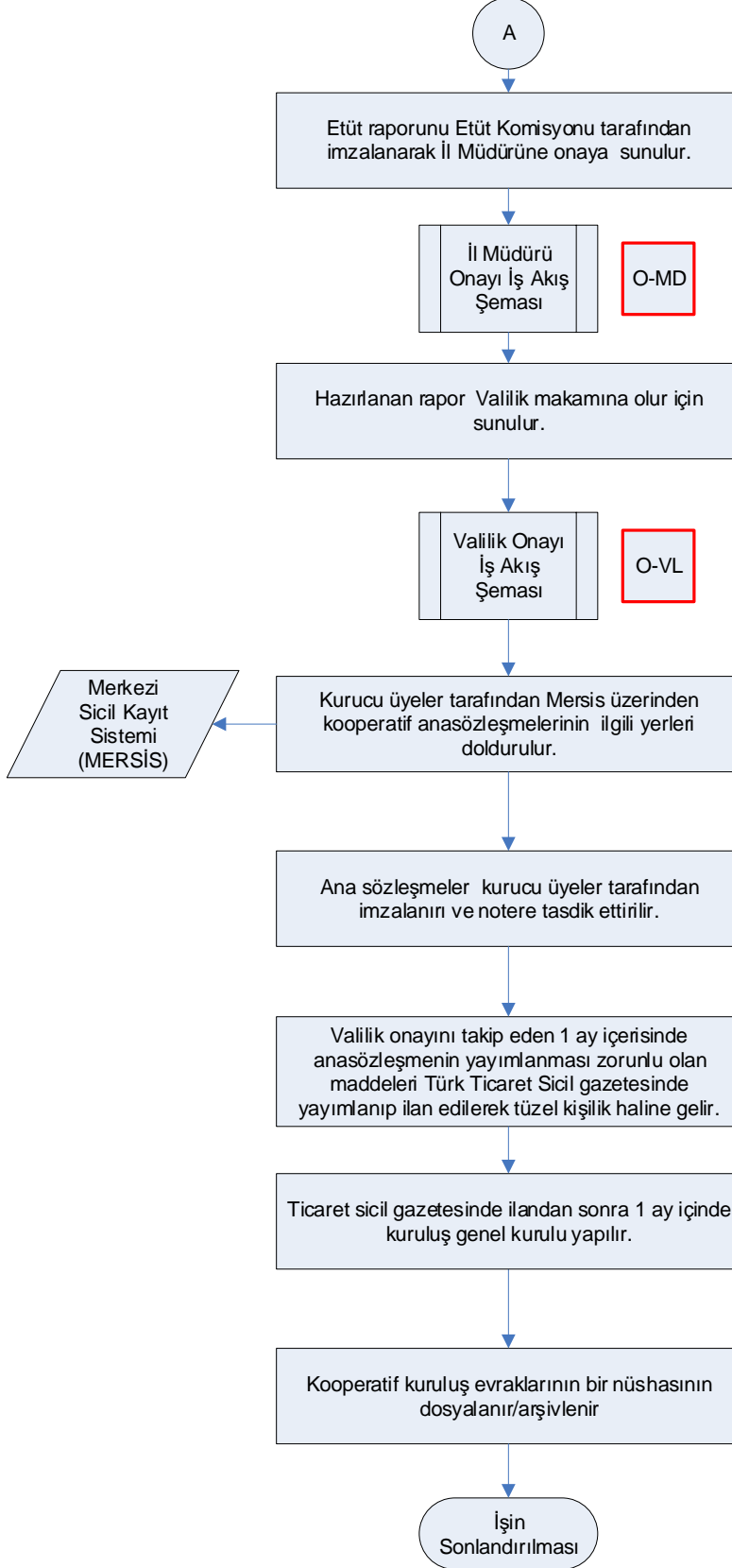

| | | |
|------------------------------------|--|--|
| Hazırlayan Kalite Yönetim Ekibi | Kontrol Eden Kalite Yönetim Sorumlusu | Onaylayan Kalite Yönetim Temsilcisi |
| | | |



ÇORUM İL TARIM VE ORMAN MÜDÜRLÜĞÜ İŞ AKIŞ ŞEMASI

| | |
|-----------------|------------------------------|
| Dokuman No | TOB.19.İLM.İKS/KYS.AKŞ.07.06 |
| Revizyon No | 02 |
| Revizyon Tarihi | 17/01/2019 |
| Yürürlük Tarihi | |
| Sayfa No | 2/1 |

BÖLÜM KIRSAL KALKINMA VE ÖRGÜTLENME ŞUBE MÜDÜRLÜĞÜ
ŞEMA ADI SU ÜRÜNLERİ KOOPERATİFİ KURULUŞ İZİNİ İŞ AKIŞ ŞEMASI

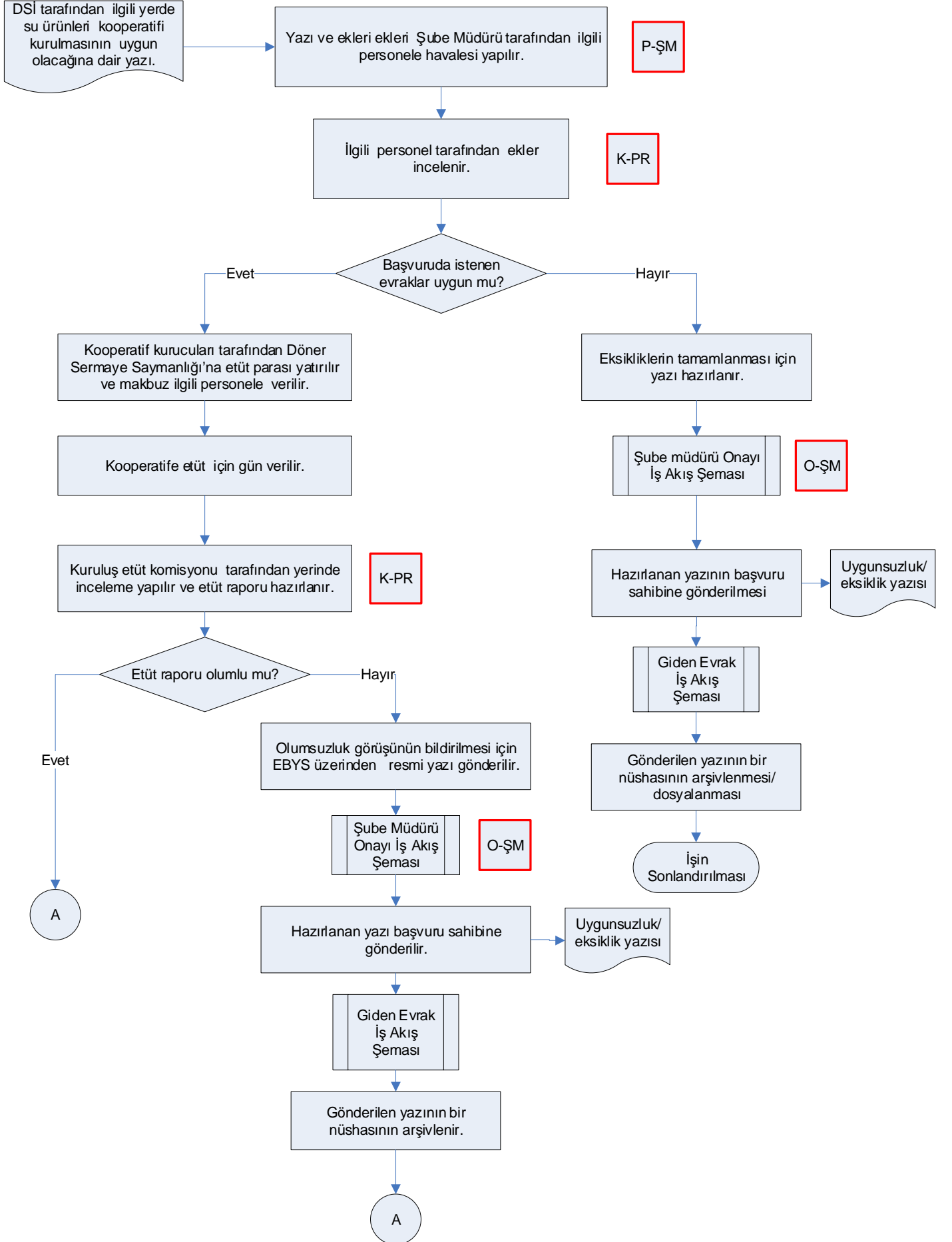



ÇORUM İL TARIM VE ORMAN MÜDÜRLÜĞÜ
İŞ AKIŞ ŞEMASI

| | |
|-----------------|------------------------------|
| Dokuman No | TOB.19.İLM.İKS/KYS.AKŞ.07.06 |
| Revizyon No | 02 |
| Revizyon Tarihi | 17/01/2019 |
| Yürürlük Tarihi | |
| Sayfa No | 2/2 |

| | |
|----------|--|
| BÖLÜM | KIRSAL KALKINMA VE ÖRGÜTLENME ŞUBE MÜDÜRLÜĞÜ |
| ŞEMA ADI | SU ÜRÜNLERİ KOOPERATİFİ KURULUŞ İZİNİ İŞ AKIŞ ŞEMASI |

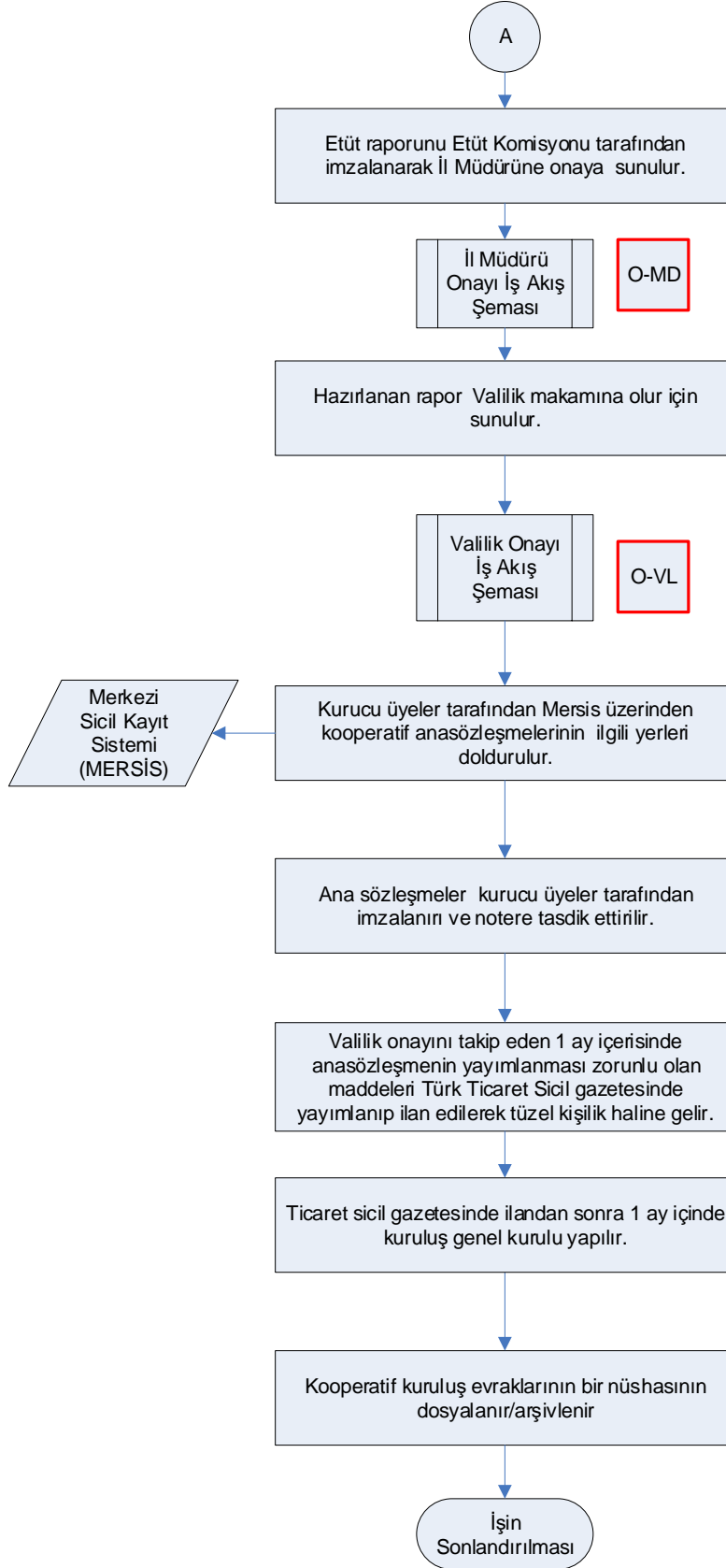

| Hazırlayan Kalite Yönetim Ekibi | Kontrol Eden Kalite Yönetim Sorumlusu | Onaylayan Kalite Yönetim Temsilcisi |
|------------------------------------|--|--|
| | | |



ÇORUM İL TARIM VE ORMAN MÜDÜRLÜĞÜ İŞ AKIŞ ŞEMASI

| | |
|-----------------|------------------------------|
| Dokuman No | TOB.19.İLM.İKS/KYS.AKŞ.07.07 |
| Revizyon No | 02 |
| Revizyon Tarihi | 17/01/2019 |
| Yürürlük Tarihi | |
| Sayfa No | 2/1 |

BÖLÜM KIRSAL KALKINMA VE ÖRGÜTLENME ŞUBE MÜDÜRLÜĞÜ
ŞEMA ADI ÜRETİCİ BİRLİĞİ KURULUŞ İZİNİ İŞ AKIŞ ŞEMASI

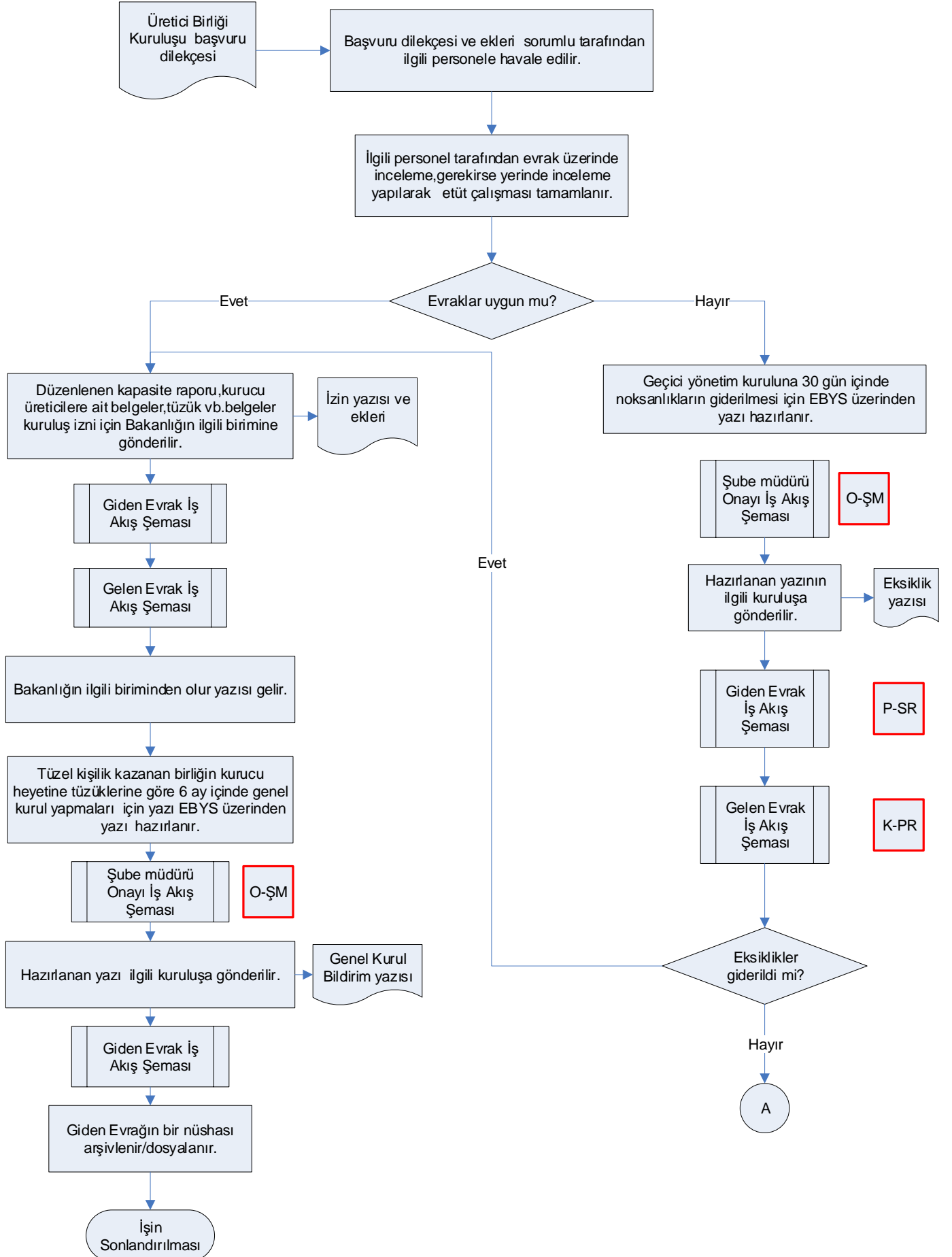



ÇORUM İL TARIM VE ORMAN MÜDÜRLÜĞÜ
İŞ AKIŞ ŞEMASI

| | |
|-----------------|------------------------------|
| Dokuman No | TOB.19.İLM.İKS/KYS.AKŞ.07.07 |
| Revizyon No | 02 |
| Revizyon Tarihi | 17/01/2019 |
| Yürürlük Tarihi | |
| Sayfa No | 2/2 |

| | |
|----------|--|
| BÖLÜM | KIRSAL KALKINMA VE ÖRGÜTLENME ŞUBE MÜDÜRLÜĞÜ |
| ŞEMA ADI | ÜRETİCİ BİRLİĞİ KURULUŞ İZİNİ İŞ AKIŞ ŞEMASI |

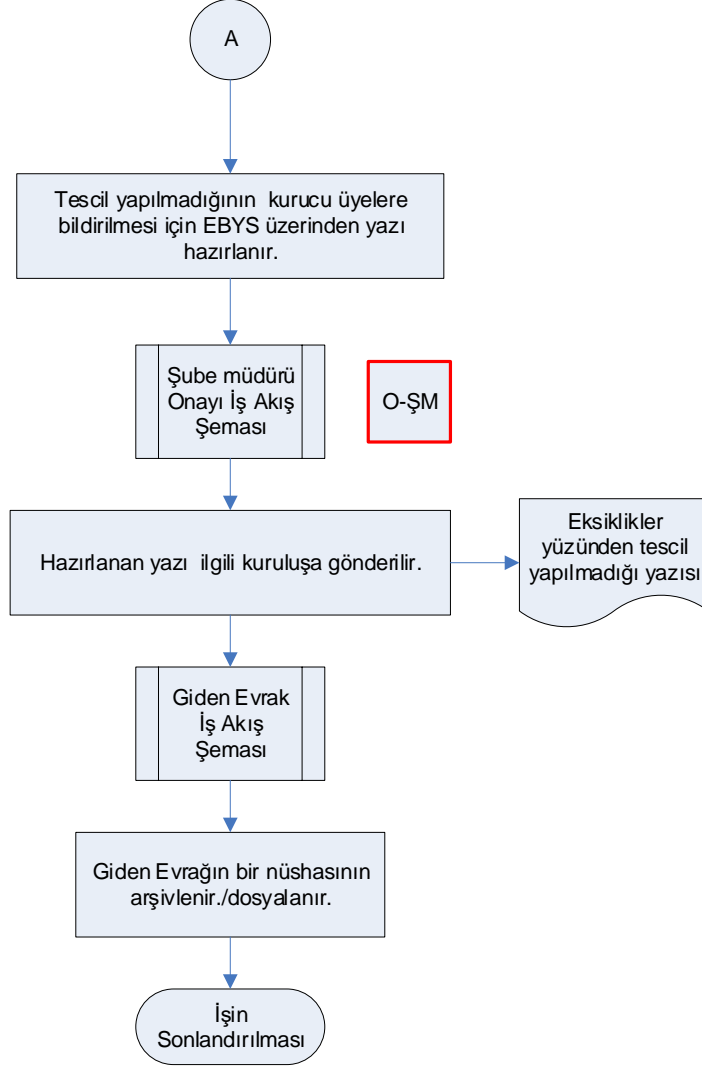

| | | |
|------------------------------------|--|--|
| Hazırlayan Kalite Yönetim Ekibi | Kontrol Eden Kalite Yönetim Sorumlusu | Onaylayan Kalite Yönetim Temsilcisi |
| | | |



ÇORUM İL TARIM VE ORMAN MÜDÜRLÜĞÜ
İŞ AKIŞ ŞEMASI

| | |
|-----------------|------------------------------|
| Dokuman No | TOB.19.İLM.İKS/KYS.AKŞ.07.08 |
| Revizyon No | 02 |
| Revizyon Tarihi | 17/01/2019 |
| Yürürlük Tarihi | |
| Sayfa No | 1/1 |

| | |
|----------|--|
| BÖLÜM | KIRSAL KALKINMA VE ÖRGÜTLENME ŞUBE MÜDÜRLÜĞÜ |
| ŞEMA ADI | TARIMSAL ÖRGÜTLER GENEL KURUL İŞ AKIŞ ŞEMASI |

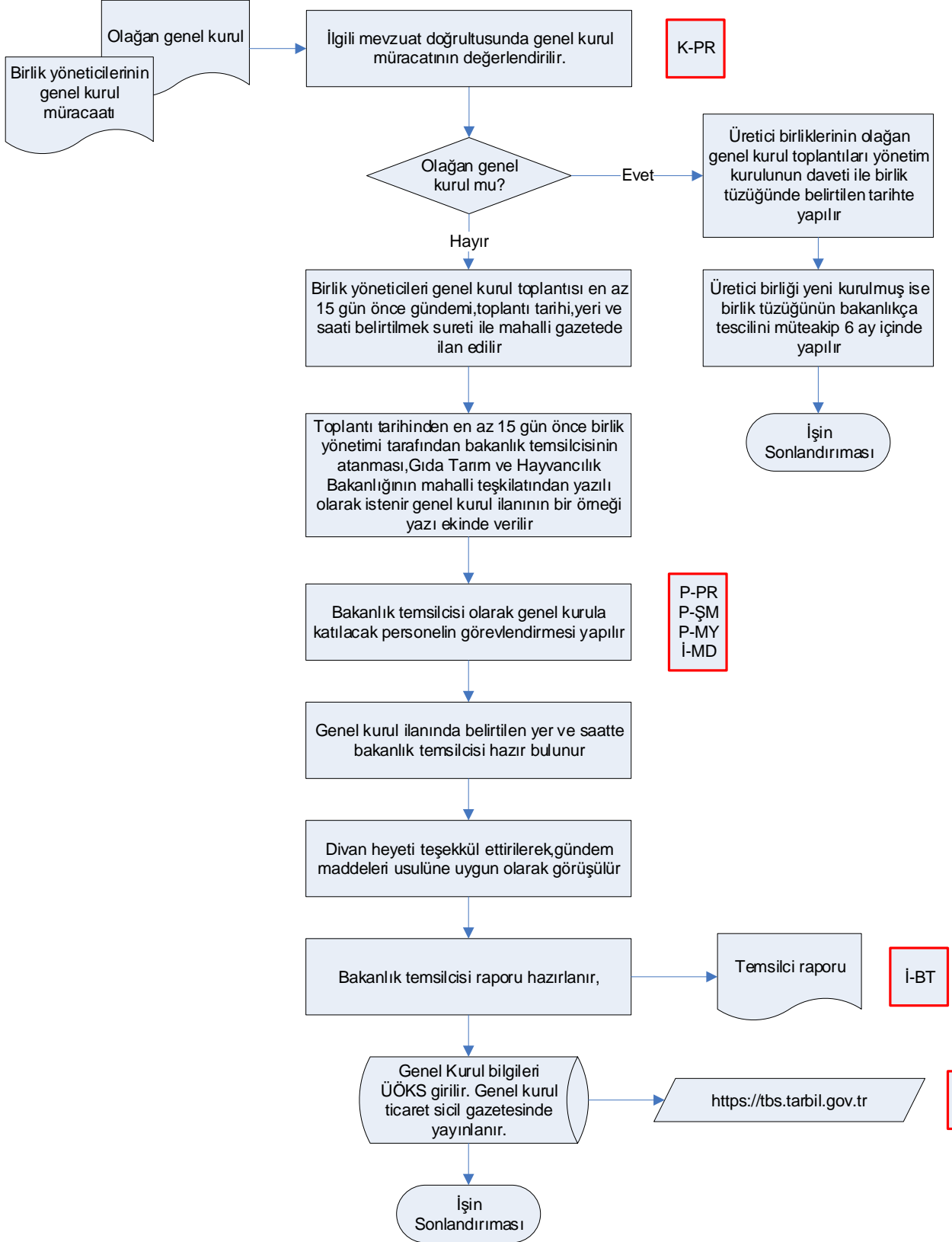

| | | |
|------------------------------------|--|--|
| Hazırlayan Kalite Yönetim Ekibi | Kontrol Eden Kalite Yönetim Sorumlusu | Onaylayan Kalite Yönetim Temsilcisi |
| | | |



ÇORUM İL TARIM VE ORMAN MÜDÜRLÜĞÜ
İŞ AKIŞ ŞEMASI

| | |
|-----------------|------------------------------|
| Dokuman No | TOB.19.İLM.İKS/KYS.AKŞ.07.09 |
| Revizyon No | 02 |
| Revizyon Tarihi | 17/01/2019 |
| Yürürlük Tarihi | |
| Sayfa No | 1/1 |

| | |
|----------|--|
| BÖLÜM | KIRSAL KALKINMA VE ÖRGÜTLENME ŞUBE MÜDÜRLÜĞÜ |
| ŞEMA ADI | ANASÖZLEŞME DEĞİŞİKLİĞİ İŞ AKIŞ ŞEMASI |

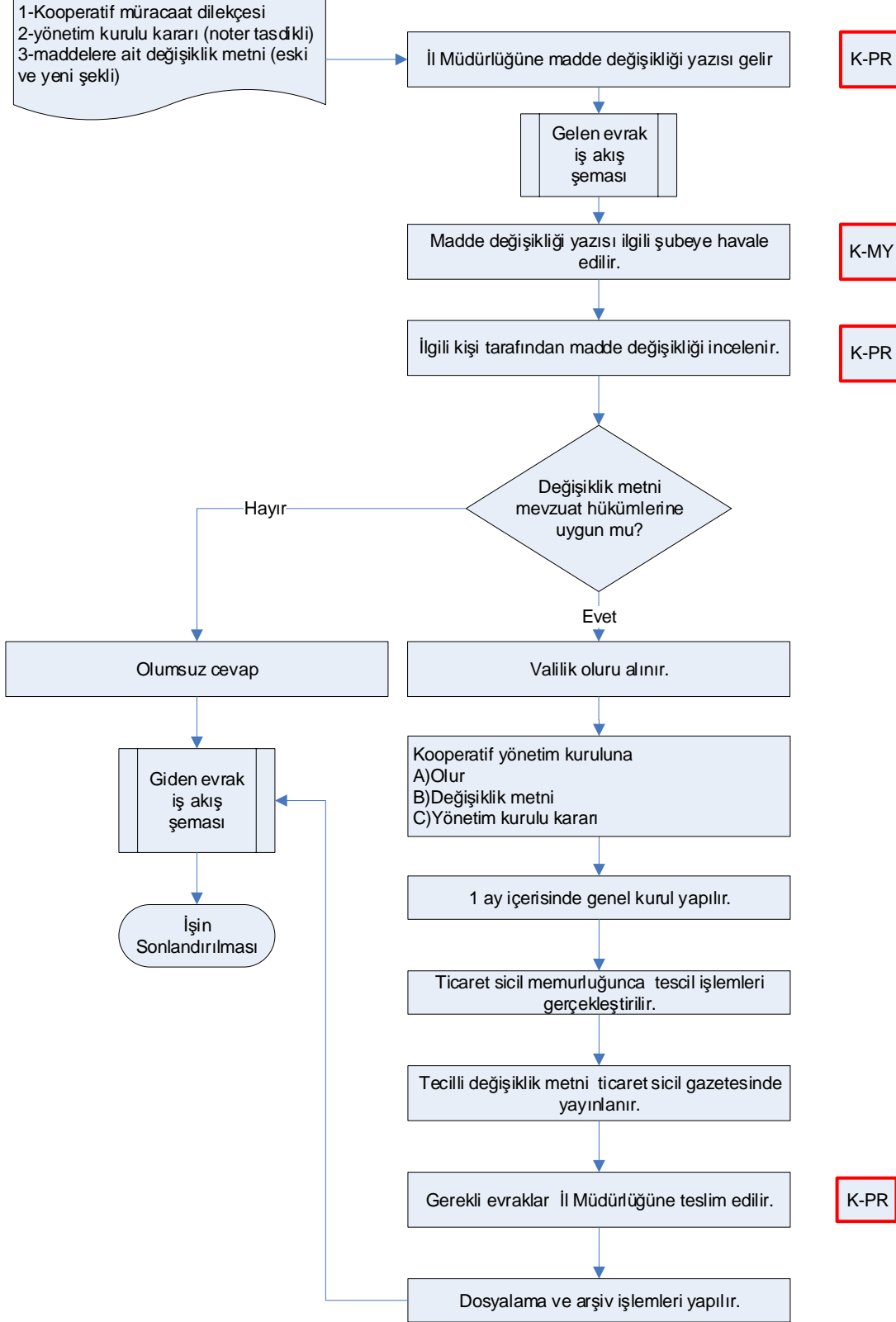

| | | |
|------------------------------------|--|--|
| Hazırlayan Kalite Yönetim Ekibi | Kontrol Eden Kalite Yönetim Sorumlusu | Onaylayan Kalite Yönetim Temsilcisi |
| | | |



ÇORUM İL TARIM VE ORMAN MÜDÜRLÜĞÜ
İŞ AKIŞ ŞEMASI

| | |
|-----------------|------------------------------|
| Dokuman No | TOB.19.İLM.İKS/KYS.AKŞ.07.10 |
| Revizyon No | 02 |
| Revizyon Tarihi | 17/01/2019 |
| Yürürlük Tarihi | |
| Sayfa No | 1/1 |

| | |
|----------|--|
| BÖLÜM | KIRSAL KALKINMA VE ÖRGÜTLENME ŞUBE MÜDÜRLÜĞÜ |
| ŞEMA ADI | MADDE DEĞİŞİKLİĞİ İŞ AKIŞ ŞEMASI |

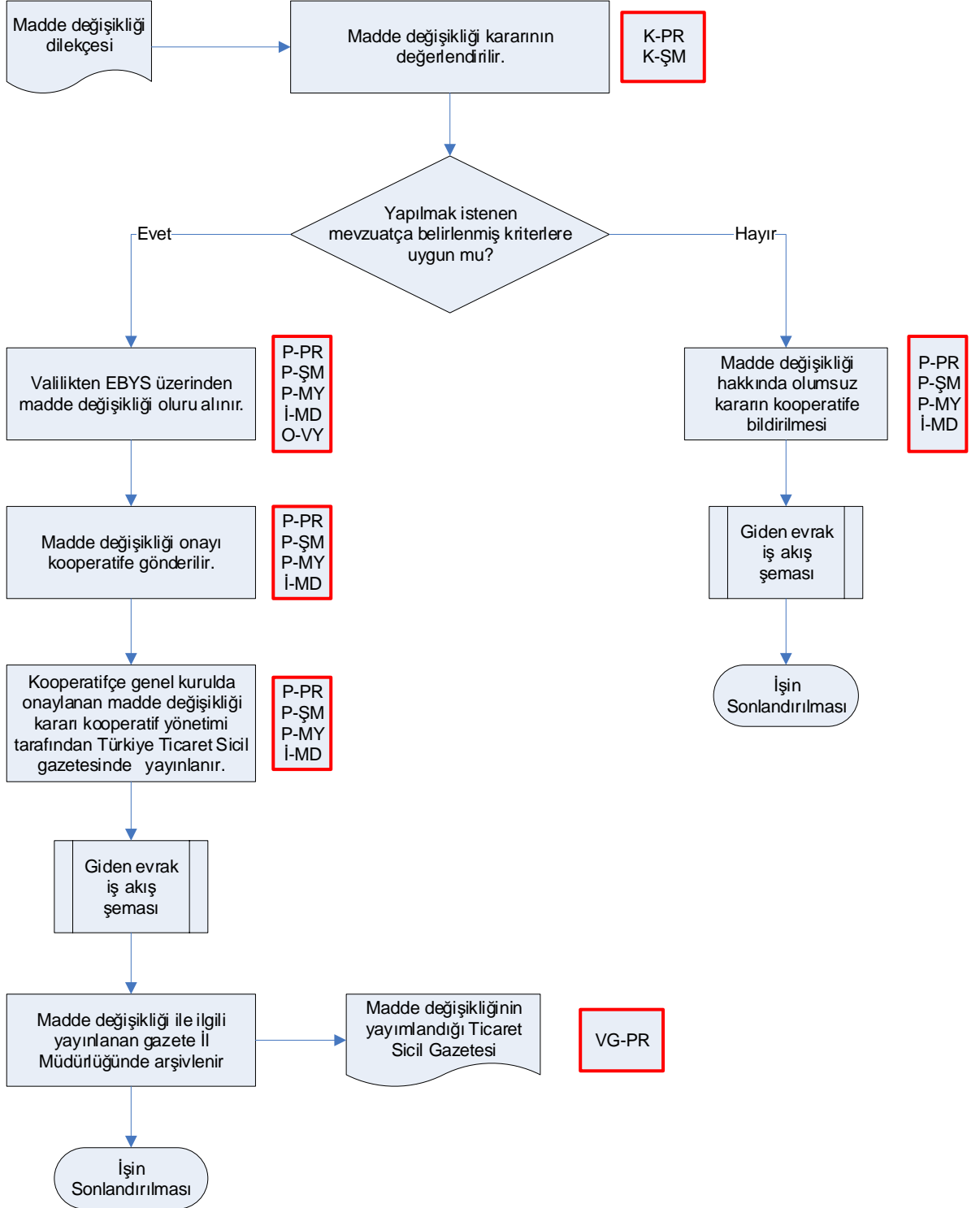

| | | |
|------------------------------------|--|--|
| Hazırlayan Kalite Yönetim Ekibi | Kontrol Eden Kalite Yönetim Sorumlusu | Onaylayan Kalite Yönetim Temsilcisi |
| | | |



ÇORUM İL TARIM VE ORMAN MÜDÜRLÜĞÜ İŞ AKIŞ ŞEMASI

| | |
|-----------------|------------------------------|
| Dokuman No | TOB.19.İLM.İKS/KYS.AKŞ.07.11 |
| Revizyon No | 02 |
| Revizyon Tarihi | 17/01/2019 |
| Yürürlük Tarihi | |
| Sayfa No | 2/1 |

BÖLÜM KIRSAL KALKINMA VE ÖRGÜTLENME ŞUBE MÜDÜRLÜĞÜ
ŞEMA ADI KREDİ GERİ DÖNÜŞLERİ İŞ AKIŞ ŞEMASI

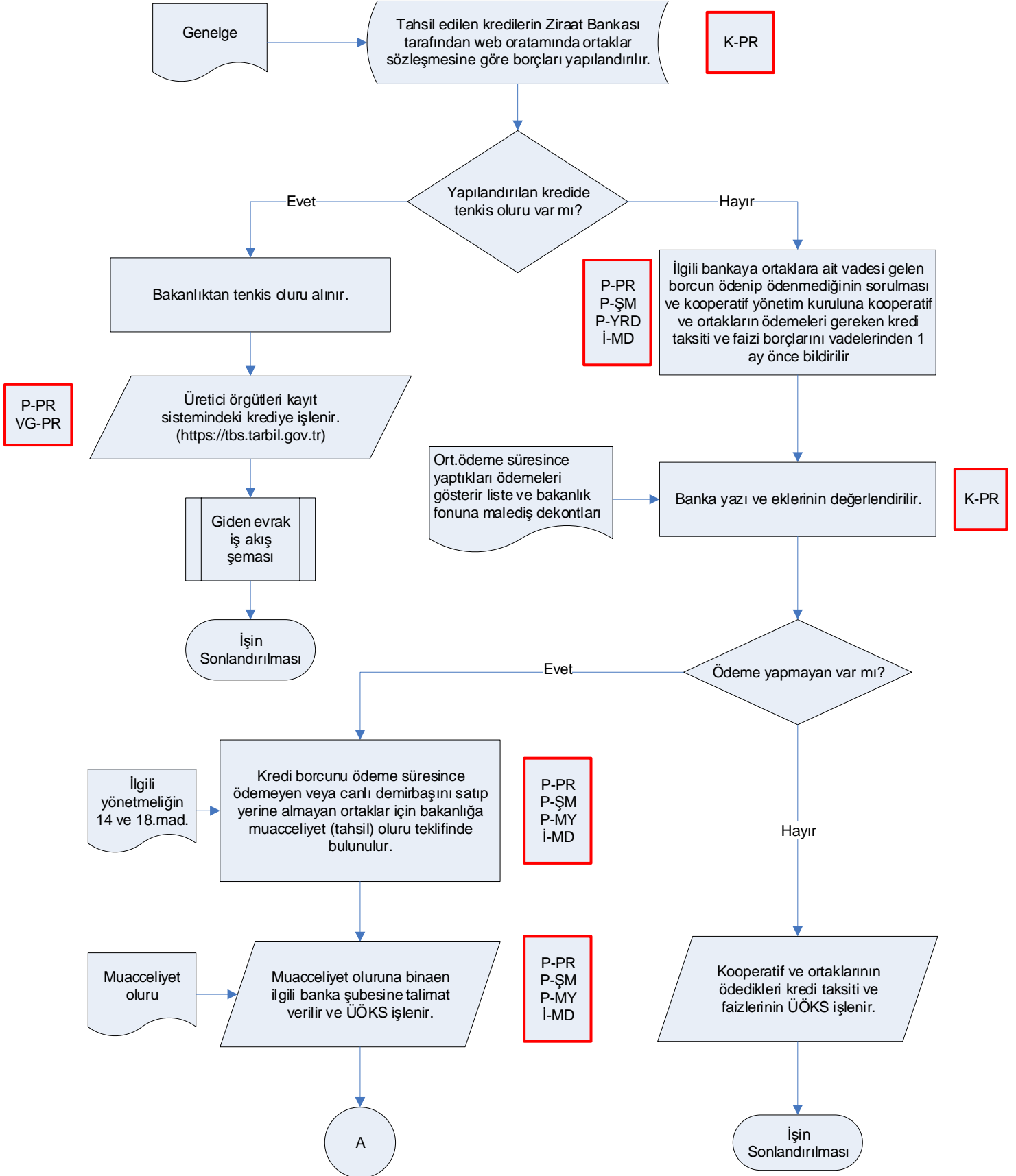



ÇORUM İL TARIM VE ORMAN MÜDÜRLÜĞÜ
İŞ AKIŞ ŞEMASI

| | |
|-----------------|------------------------------|
| Dokuman No | TOB.19.İLM.İKS/KYS.AKŞ.07.11 |
| Revizyon No | 02 |
| Revizyon Tarihi | 17/01/2019 |
| Yürürlük Tarihi | |
| Sayfa No | 2/2 |

| | |
|----------|--|
| BÖLÜM | KIRSAL KALKINMA VE ÖRGÜTLENME ŞUBE MÜDÜRLÜĞÜ |
| ŞEMA ADI | KREDİ GERİ DÖNÜŞLERİ İŞ AKIŞ ŞEMASI |

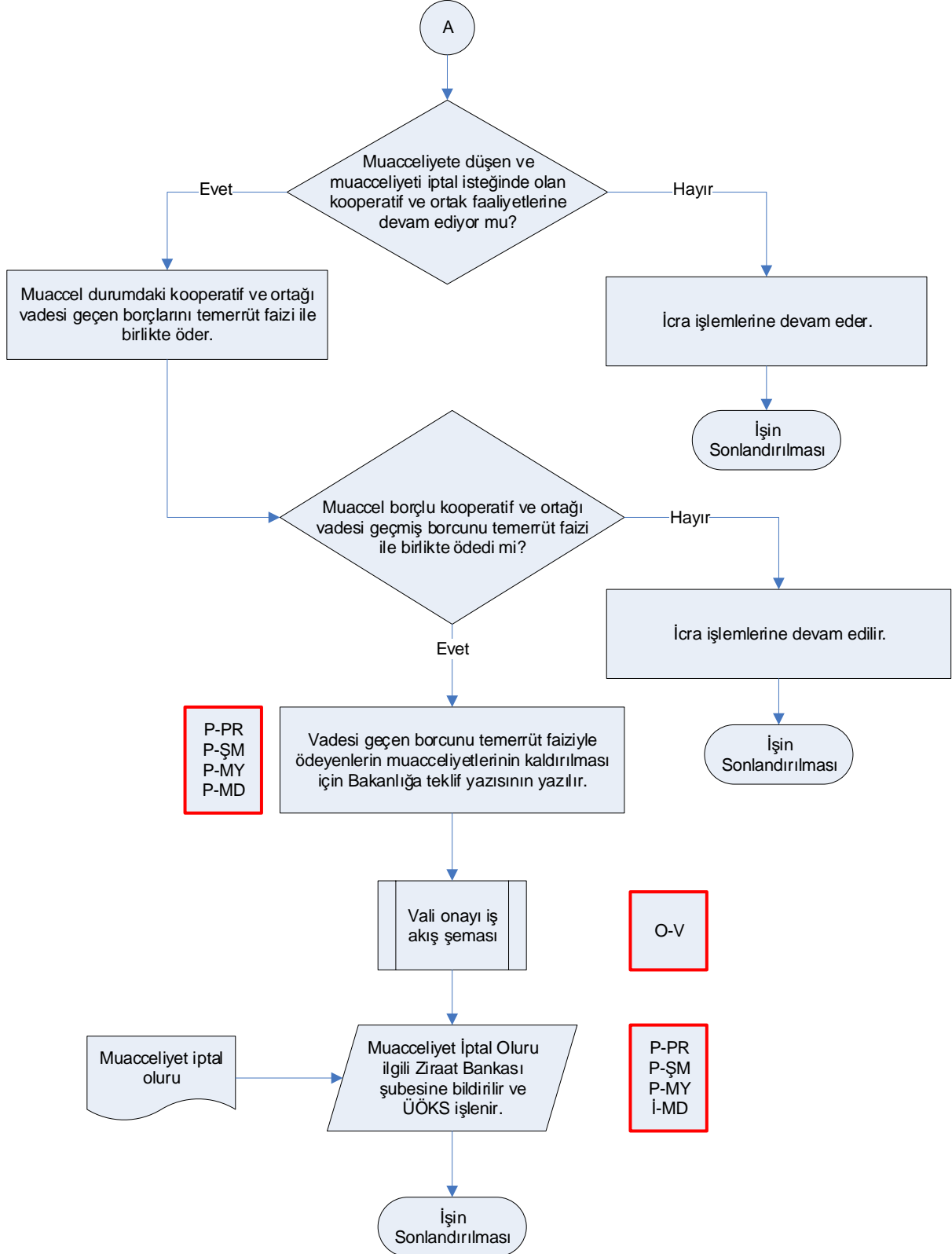

| | | |
|------------------------------------|--|--|
| Hazırlayan Kalite Yönetim Ekibi | Kontrol Eden Kalite Yönetim Sorumlusu | Onaylayan Kalite Yönetim Temsilcisi |
| | | |



ÇORUM İL TARIM VE ORMAN MÜDÜRLÜĞÜ
İŞ AKIŞ ŞEMASI

| | |
|-----------------|------------------------------|
| Dokuman No | TOB.19.İLM.İKS/KYS.AKŞ.07.12 |
| Revizyon No | 02 |
| Revizyon Tarihi | 17/01/2019 |
| Yürürlük Tarihi | |
| Sayfa No | 1/1 |

| | |
|----------|--|
| BÖLÜM | KIRSAL KALKINMA VE ÖRGÜTLENME ŞUBE MÜDÜRLÜĞÜ |
| ŞEMA ADI | KREDİ BORÇ ERTELEME İŞ AKIŞ ŞEMASI |

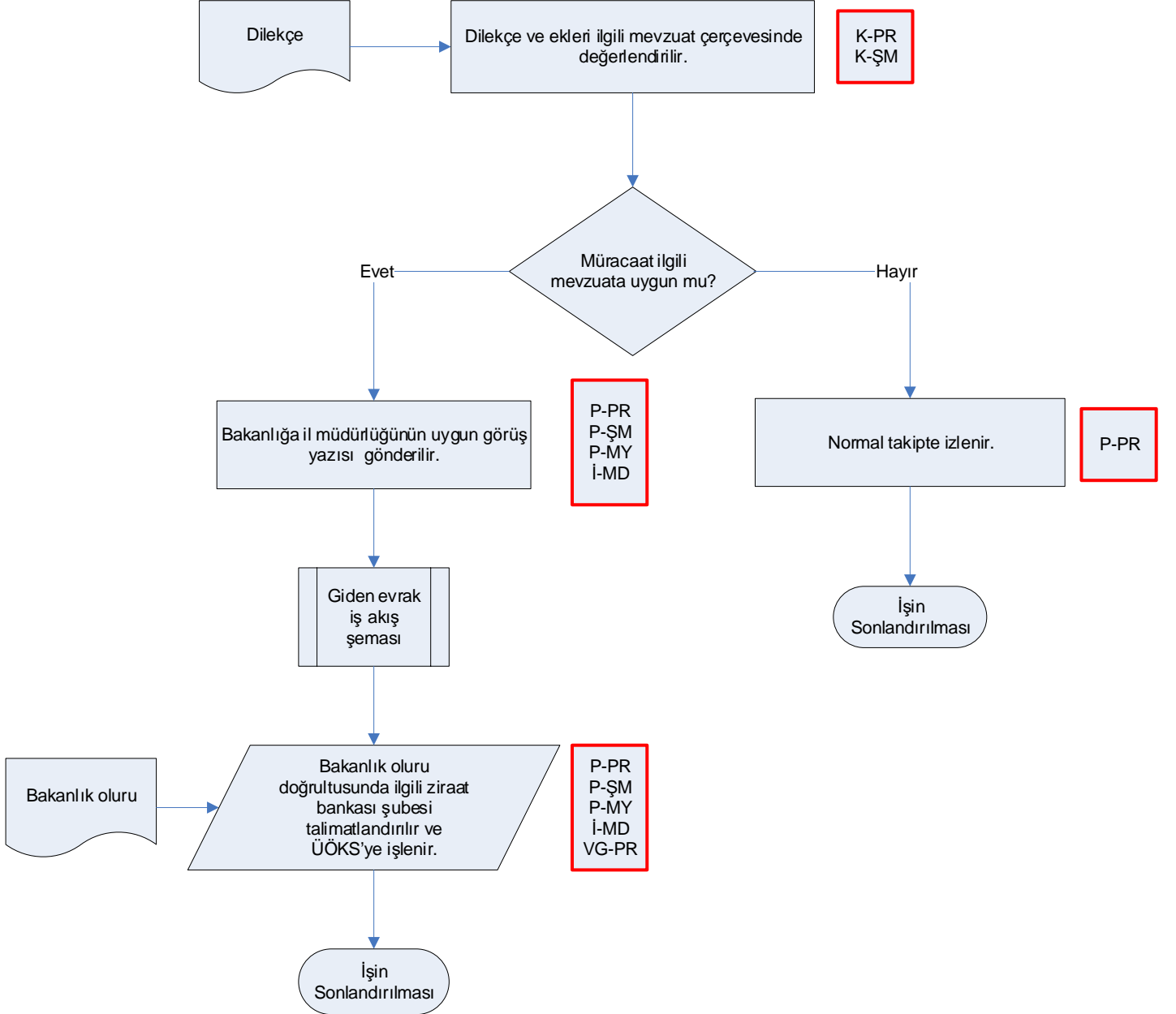

| | | |
|------------------------------------|--|--|
| Hazırlayan Kalite Yönetim Ekibi | Kontrol Eden Kalite Yönetim Sorumlusu | Onaylayan Kalite Yönetim Temsilcisi |
| | | |



ÇORUM İL TARIM VE ORMAN MÜDÜRLÜĞÜ
İŞ AKIŞ ŞEMASI

| | |
|-----------------|------------------------------|
| Dokuman No | TOB.19.İLM.İKS/KYS.AKŞ.07.13 |
| Revizyon No | 02 |
| Revizyon Tarihi | 17/01/2019 |
| Yürürlük Tarihi | |
| Sayfa No | 2/1 |

| | |
|----------|--|
| BÖLÜM | KIRSAL KALKINMA VE ÖRGÜTLENME ŞUBE MÜDÜRLÜĞÜ |
| ŞEMA ADI | KREDİ BORÇ ERTELEME İŞ AKIŞ ŞEMASI |

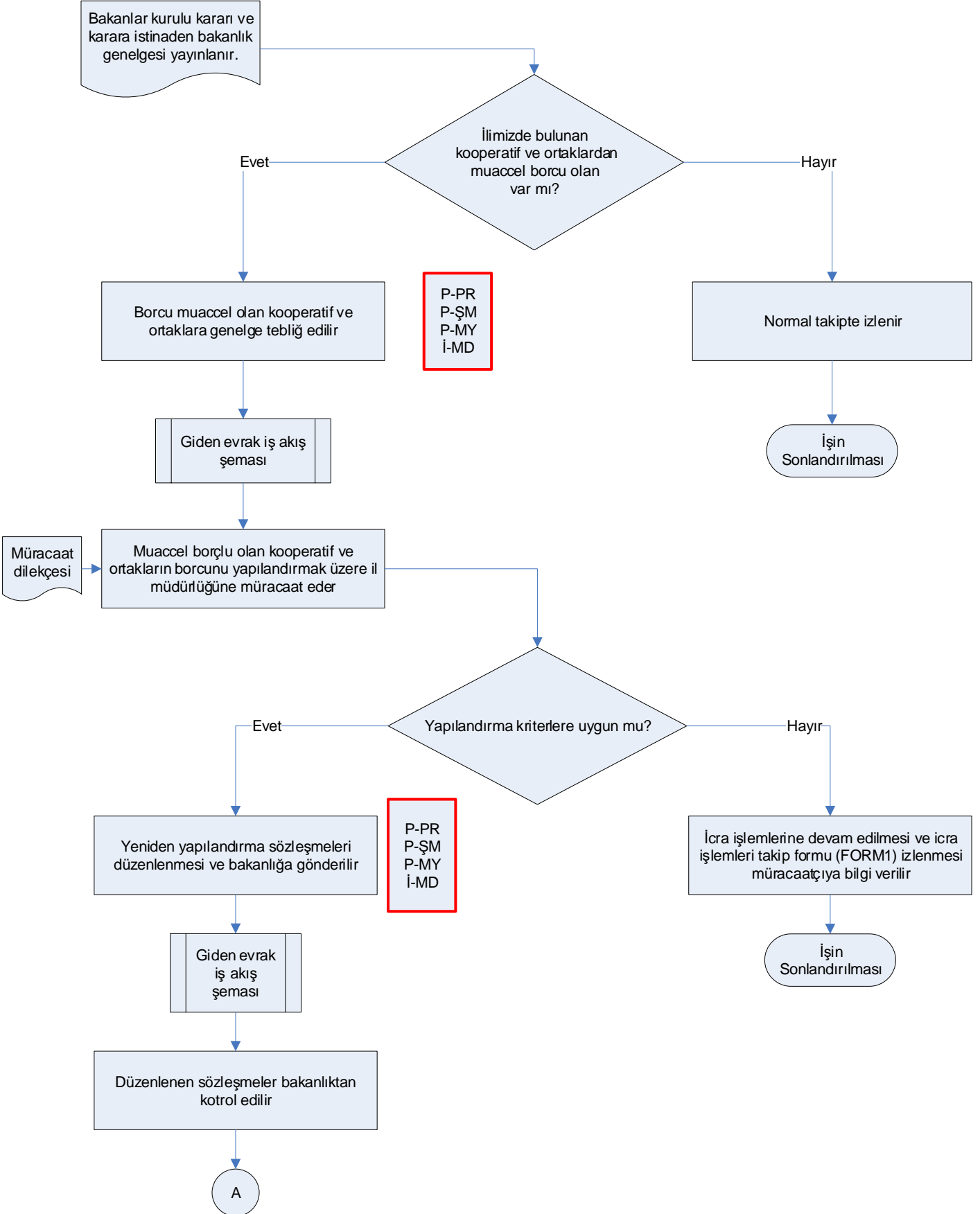



ÇORUM İL TARIM VE ORMAN MÜDÜRLÜĞÜ
İŞ AKIŞ ŞEMASI

| | |
|-----------------|------------------------------|
| Dokuman No | TOB.19.İLM.İKS/KYS.AKŞ.07.13 |
| Revizyon No | 02 |
| Revizyon Tarihi | 17/01/2019 |
| Yürürlük Tarihi | |
| Sayfa No | 2/2 |

| | |
|----------|--|
| BÖLÜM | KIRSAL KALKINMA VE ÖRGÜTLENME ŞUBE MÜDÜRLÜĞÜ |
| ŞEMA ADI | KREDİ BORÇ ERTELEME İŞ AKIŞ ŞEMASI |

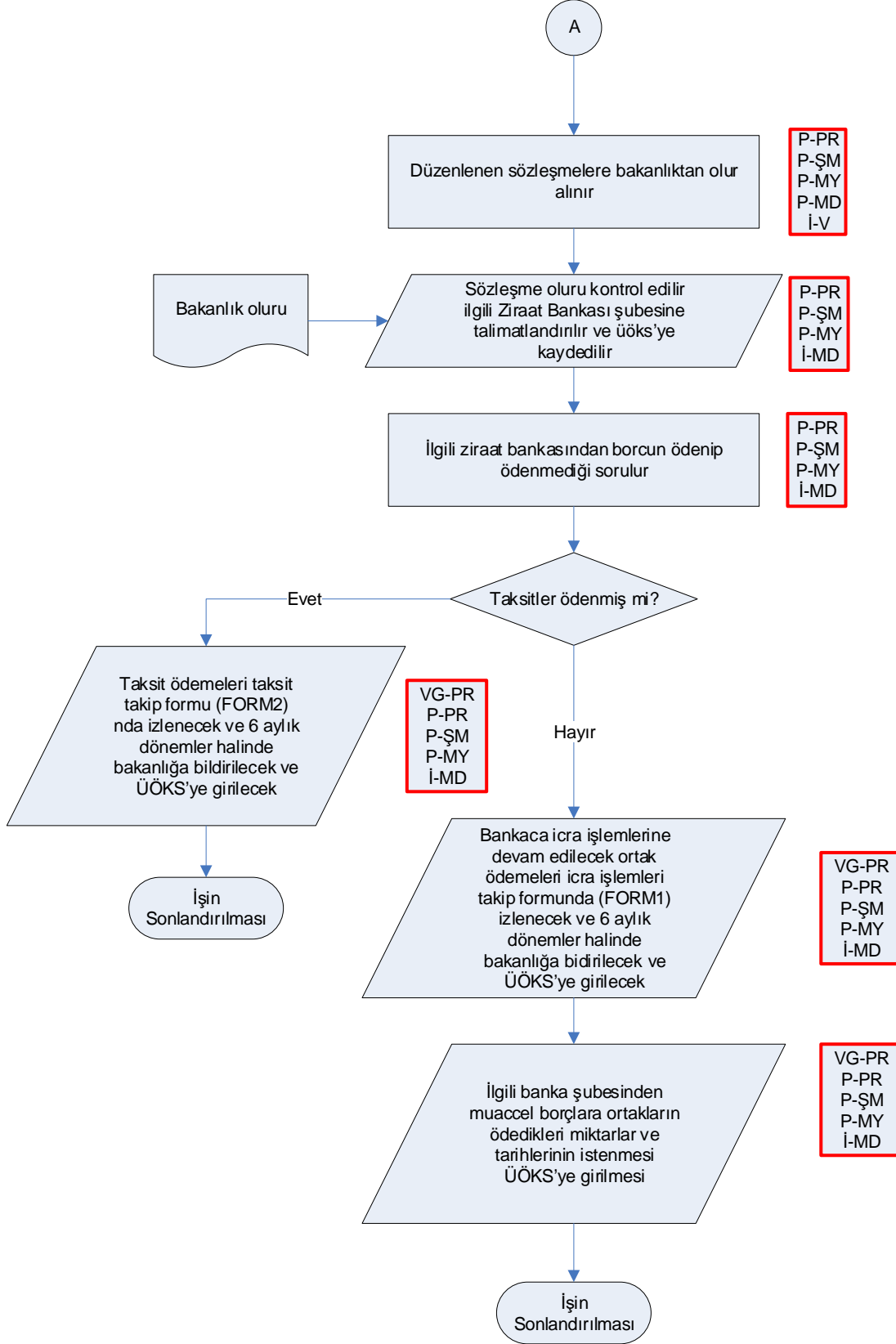

| | | |
|------------------------------------|--|--|
| Hazırlayan Kalite Yönetim Ekibi | Kontrol Eden Kalite Yönetim Sorumlusu | Onaylayan Kalite Yönetim Temsilcisi |
| | | |



ÇORUM İL TARIM VE ORMAN MÜDÜRLÜĞÜ
İŞ AKIŞ ŞEMASI

| | |
|-----------------|------------------------------|
| Dokuman No | TOB.19.ILM.İKS/KYS.AKŞ.07.14 |
| Revizyon No | 02 |
| Revizyon Tarihi | 17/01/2019 |
| Yürürlük Tarihi | |
| Sayfa No | 1/1 |

| | |
|----------|--|
| BÖLÜM | KIRSAL KALKINMA VE ÖRGÜTLENME ŞUBE MÜDÜRLÜĞÜ |
| ŞEMA ADI | KOOPERATİF DENETİMİ İŞ AKIŞ ŞEMASI |

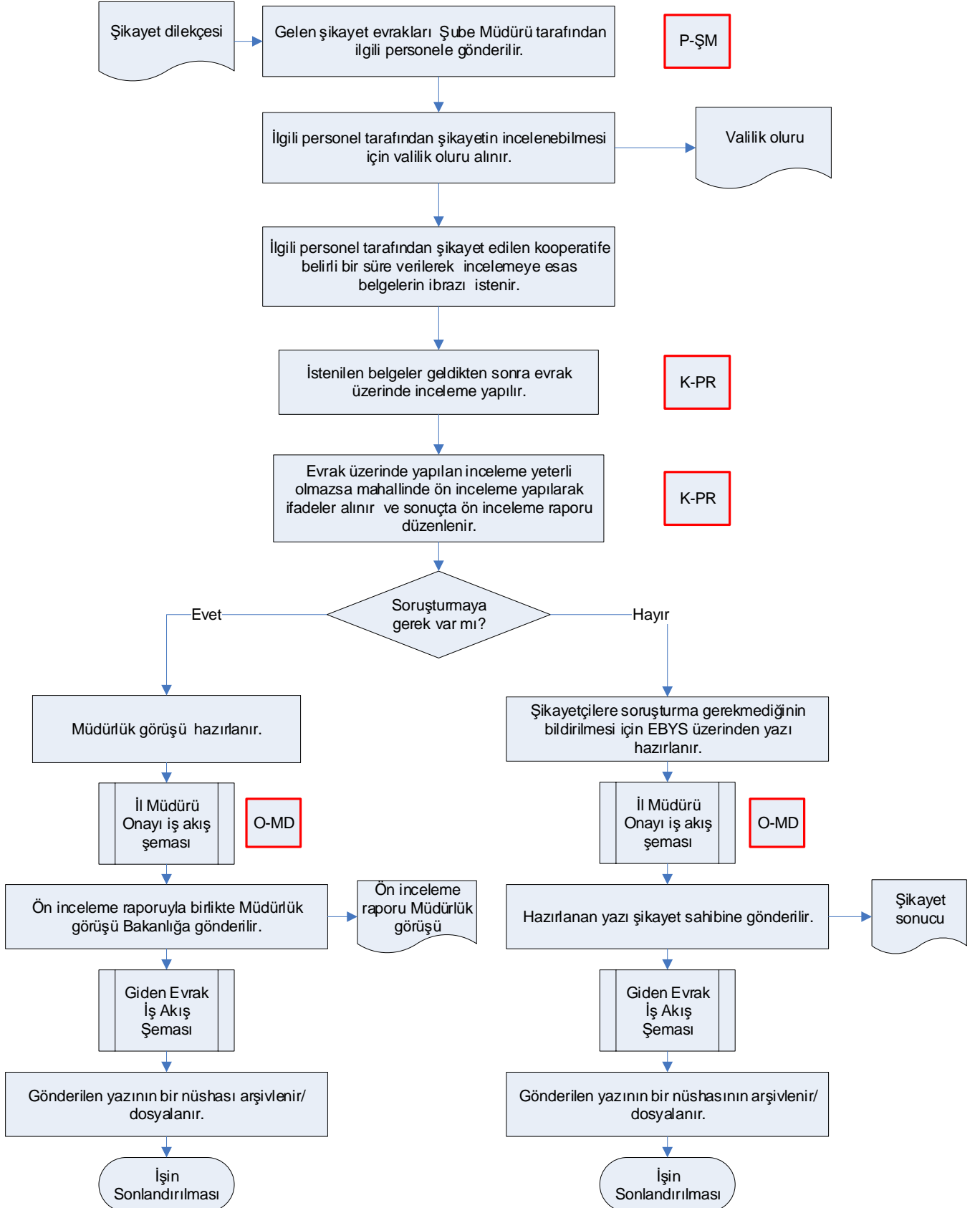

| | | |
|------------------------------------|--|--|
| Hazırlayan Kalite Yönetim Ekibi | Kontrol Eden Kalite Yönetim Sorumlusu | Onaylayan Kalite Yönetim Temsilcisi |
| | | |



ÇORUM İL TARIM VE ORMAN MÜDÜRLÜĞÜ İŞ AKIŞ ŞEMASI

| | |
|-----------------|------------------------------|
| Dokuman No | TOB.19.İLM.İKS/KYS.AKŞ.07.15 |
| Revizyon No | 02 |
| Revizyon Tarihi | 17/01/2019 |
| Yürürlük Tarihi | |
| Sayfa No | 1/1 |

| | |
|----------|--|
| BÖLÜM | KIRSAL KALKINMA VE ÖRGÜTLENME ŞUBE MÜDÜRLÜĞÜ |
| ŞEMA ADI | FESİH İŞLEMLERİ İŞ AKIŞ ŞEMASI |

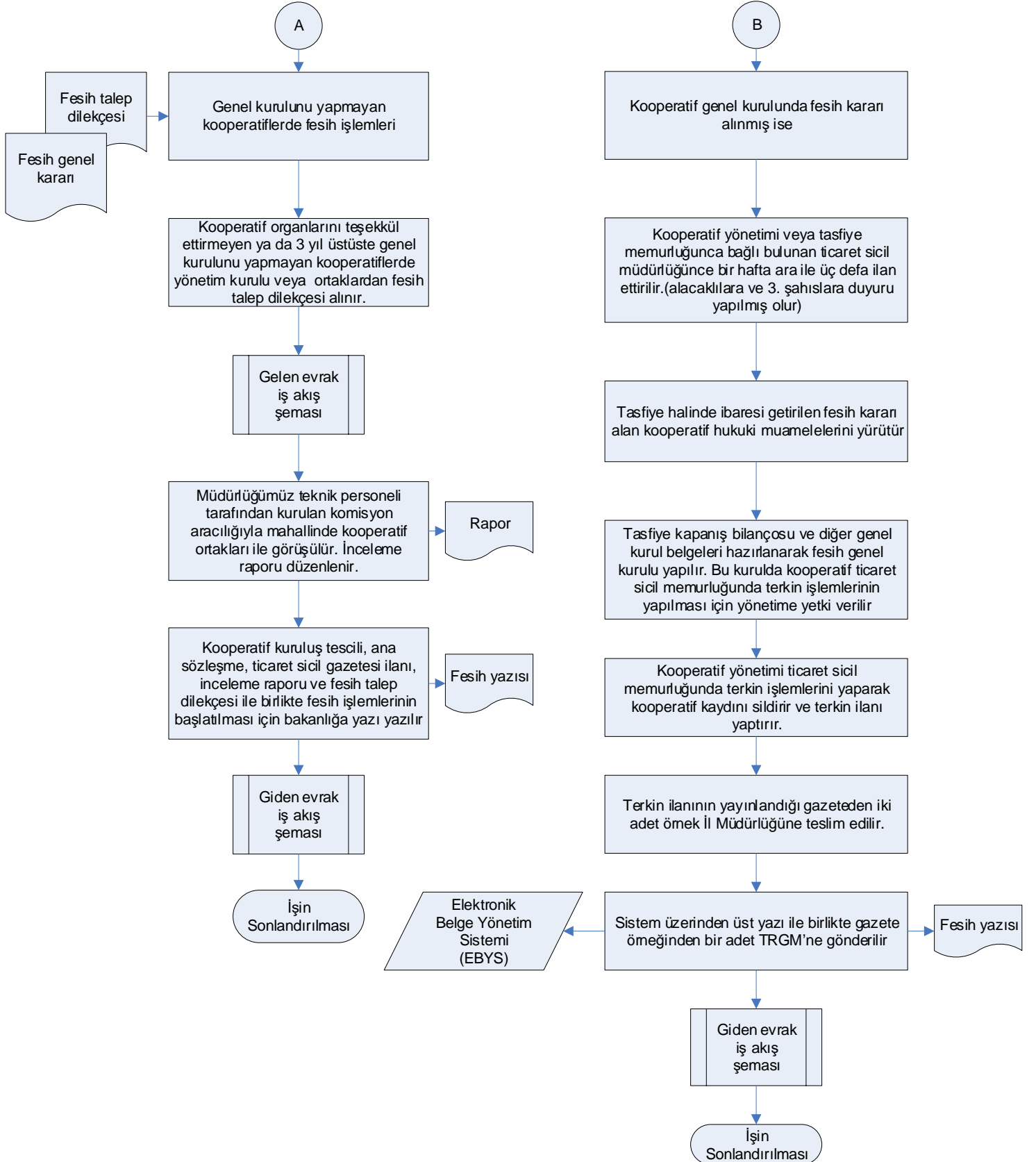

| | | |
|------------------------------------|--|--|
| Hazırlayan Kalite Yönetim Ekibi | Kontrol Eden Kalite Yönetim Sorumlusu | Onaylayan Kalite Yönetim Temsilcisi |
| | | |



ÇORUM İL TARIM VE ORMAN MÜDÜRLÜĞÜ
İŞ AKIŞ ŞEMASI

| | |
|-----------------|------------------------------|
| Dokuman No | TOB.19.İLM.İKS/KYS.AKŞ.07.16 |
| Revizyon No | 02 |
| Revizyon Tarihi | 17/01/2019 |
| Yürürlük Tarihi | |
| Sayfa No | 1/1 |

| | |
|----------|---|
| BÖLÜM | KIRSAL KALKINMA VE ÖRGÜTLENME ŞUBE MÜDÜRLÜĞÜ |
| ŞEMA ADI | 1163 SAYILI KOOPERATİFLERDE EĞİTİM İŞ AKIŞ ŞEMASI |

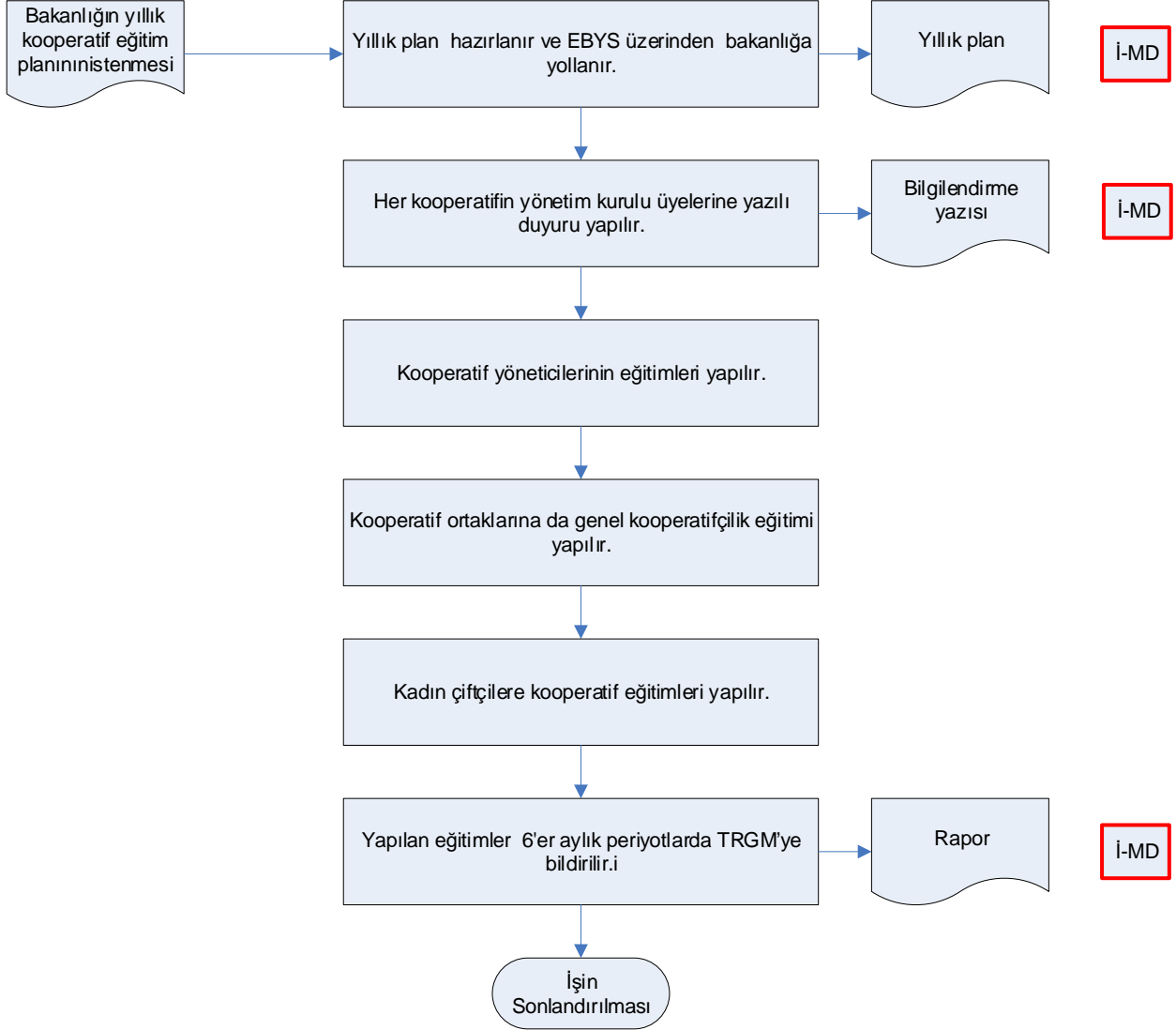

| Hazırlayan Kalite Yönetim Ekibi | Kontrol Eden Kalite Yönetim Sorumlusu | Onaylayan Kalite Yönetim Temsilcisi |
|------------------------------------|--|--|
| | | |



ÇORUM İL TARIM VE ORMAN MÜDÜRLÜĞÜ
İŞ AKIŞ ŞEMASI

| | |
|-----------------|------------------------------|
| Dokuman No | TOB.19.İLM.İKS/KYS.AKŞ.07.17 |
| Revizyon No | 02 |
| Revizyon Tarihi | 17/01/2019 |
| Yürürlük Tarihi | |
| Sayfa No | 3/1 |

| | |
|----------|--|
| BÖLÜM | KIRSAL KALKINMA VE ÖRGÜTLENME ŞUBE MÜDÜRLÜĞÜ |
| ŞEMA ADI | GENÇ ÇİFTÇİ İŞ AKIŞ ŞEMASI |

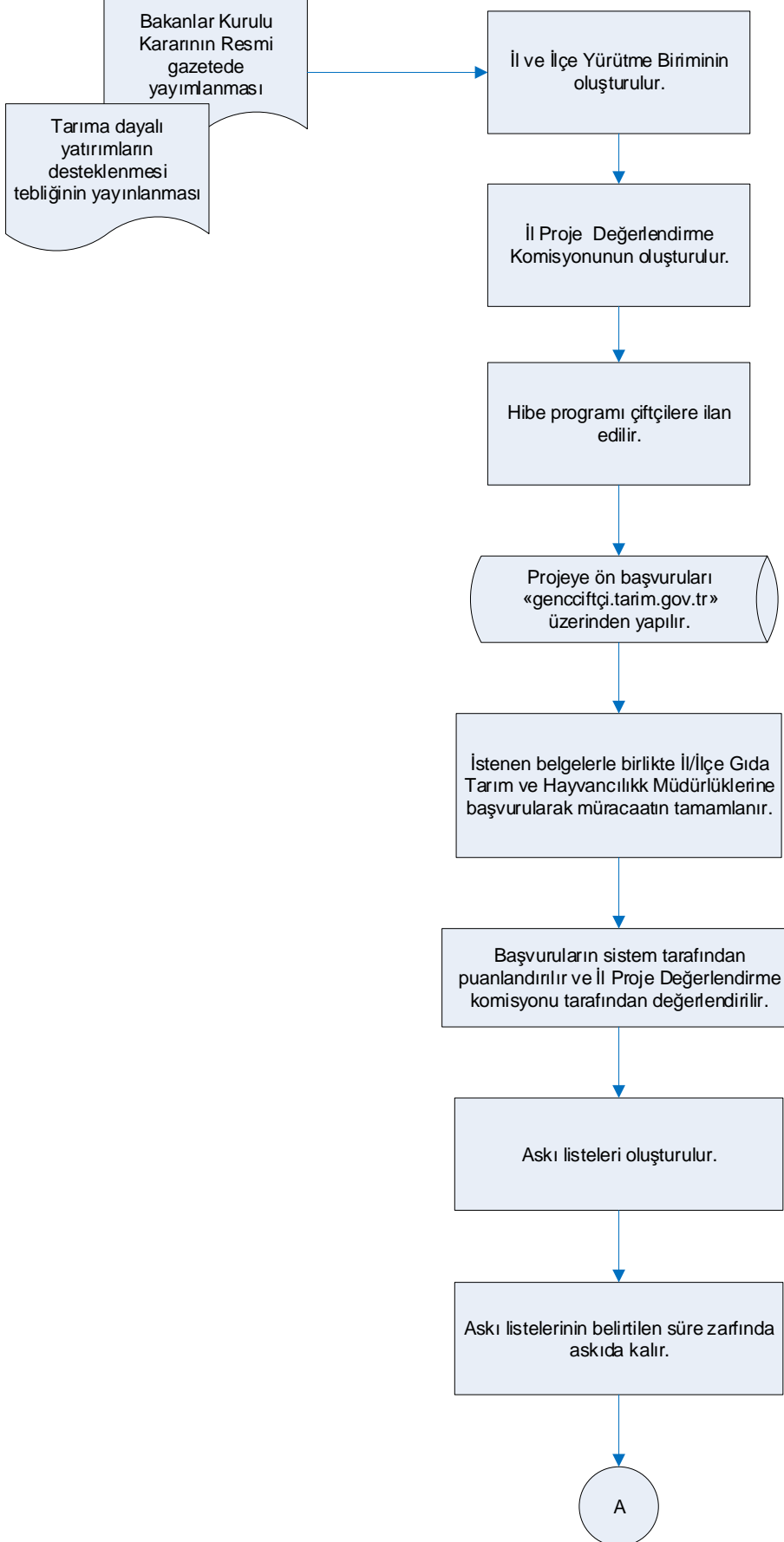



ÇORUM İL TARIM VE ORMAN MÜDÜRLÜĞÜ
İŞ AKIŞ ŞEMASI

| | |
|-----------------|------------------------------|
| Dokuman No | TOB.19.İLM.İKS/KYS.AKŞ.07.17 |
| Revizyon No | 02 |
| Revizyon Tarihi | 17/01/2019 |
| Yürürlük Tarihi | |
| Sayfa No | 3/2 |

| | |
|----------|--|
| BÖLÜM | KIRSAL KALKINMA VE ÖRGÜTLENME ŞUBE MÜDÜRLÜĞÜ |
| ŞEMA ADI | GENÇ ÇİFTÇİ İŞ AKIŞ ŞEMASI |

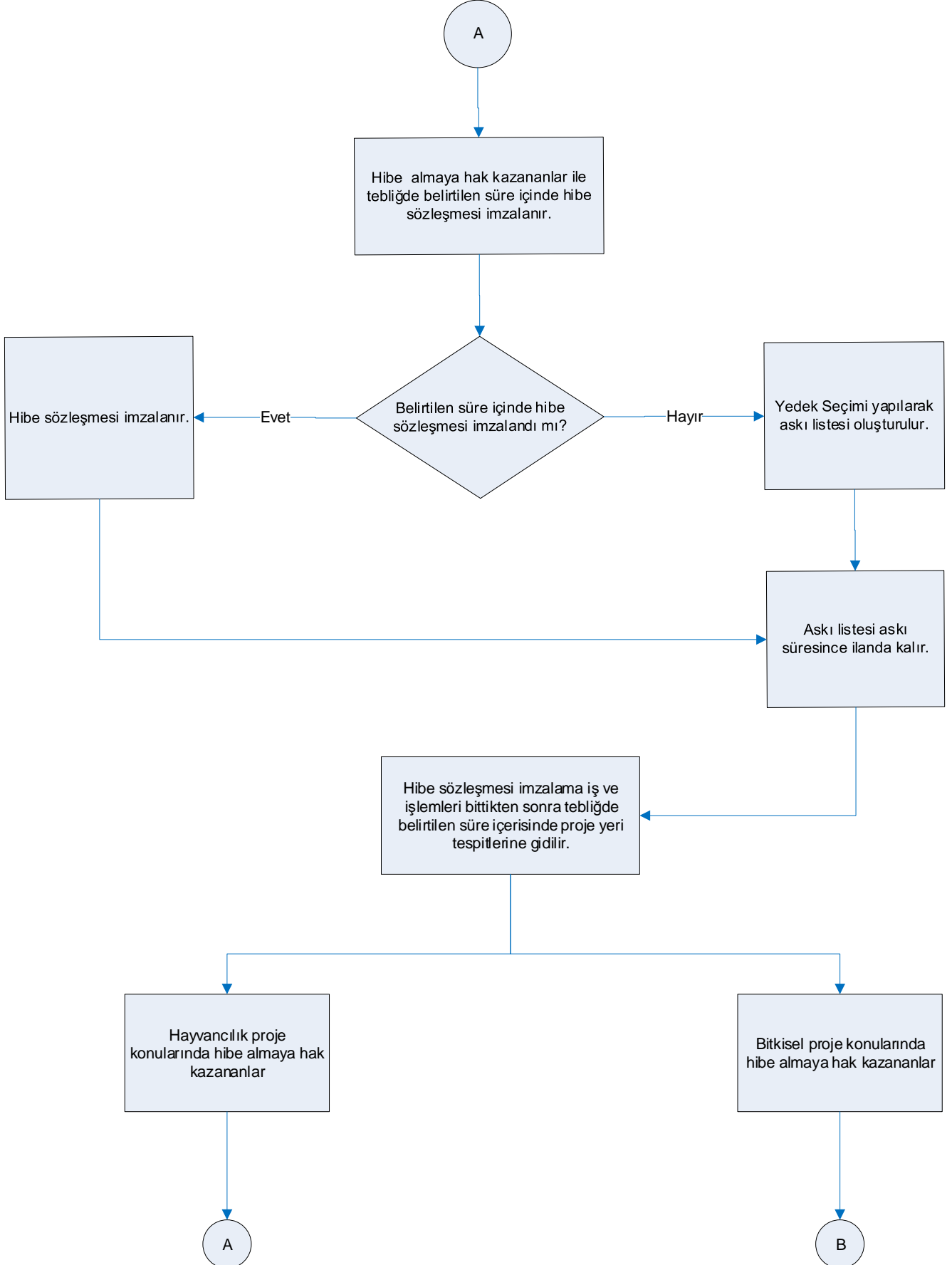



ÇORUM İL TARIM VE ORMAN MÜDÜRLÜĞÜ
İŞ AKIŞ ŞEMASI

| | |
|-----------------|------------------------------|
| Dokuman No | TOB.19.İLM.İKS/KYS.AKŞ.07.17 |
| Revizyon No | 02 |
| Revizyon Tarihi | 17/01/2019 |
| Yürürlük Tarihi | |
| Sayfa No | 3/3 |

| | |
|----------|--|
| BÖLÜM | KIRSAL KALKINMA VE ÖRGÜTLENME ŞUBE MÜDÜRLÜĞÜ |
| ŞEMA ADI | GENÇ ÇİFTÇİ İŞ AKIŞ ŞEMASI |

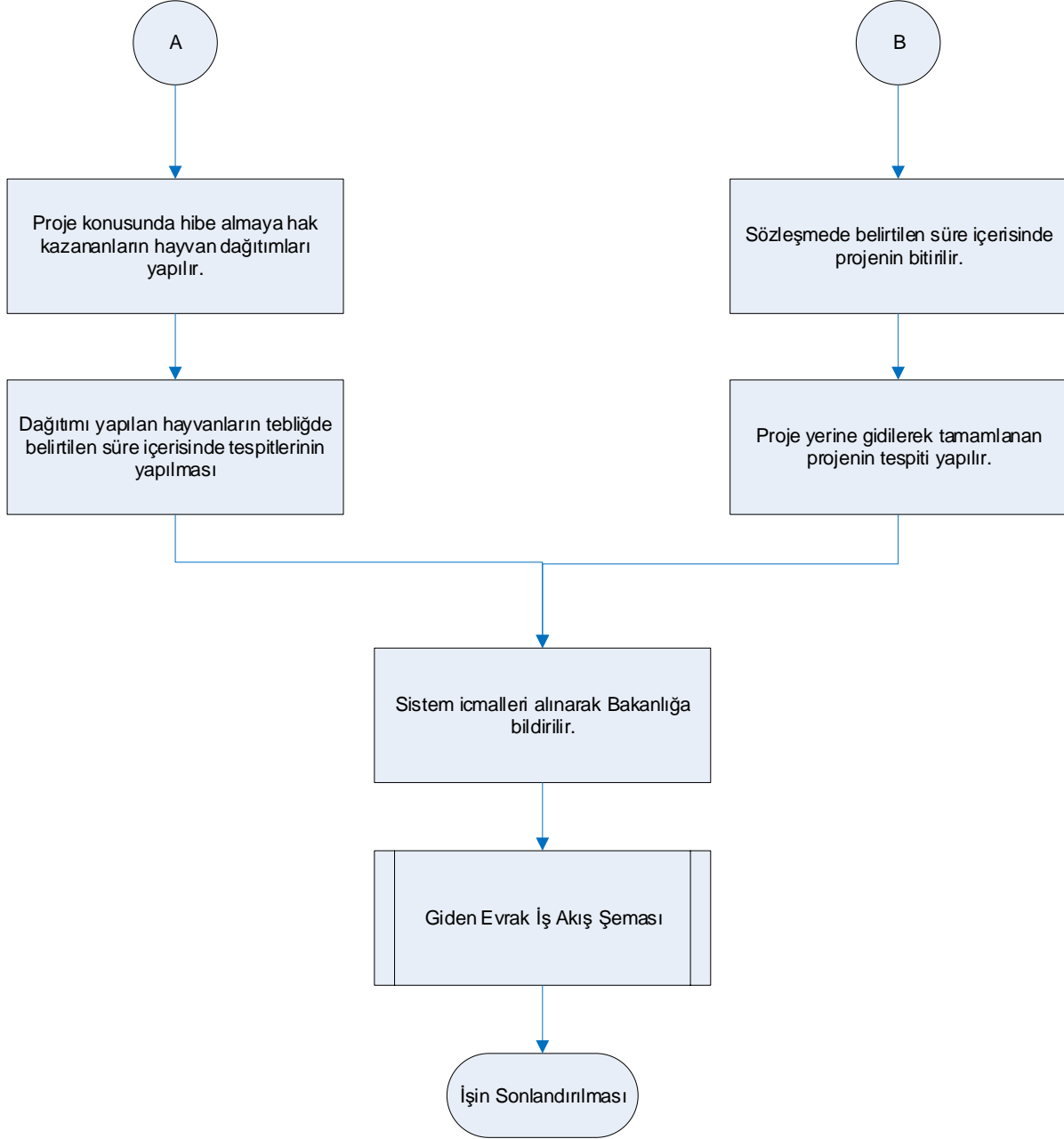

| Hazırlayan Kalite Yönetim Ekibi | Kontrol Eden Kalite Yönetim Sorumlusu | Onaylayan Kalite Yönetim Temsilcisi |
|------------------------------------|--|--|
| | | |



ÇORUM İL TARIM VE ORMAN MÜDÜRLÜĞÜ
İŞ AKIŞ ŞEMASI

| | |
|-----------------|------------------------------|
| Dokuman No | TOB.19.İLM.İKS/KYS.AKŞ.07.18 |
| Revizyon No | 02 |
| Revizyon Tarihi | 17/01/2019 |
| Yürürlük Tarihi | |
| Sayfa No | 2/1 |

| | |
|----------|--|
| BÖLÜM | KIRSAL KALKINMA VE ÖRGÜTLENME ŞUBE MÜDÜRLÜĞÜ |
| ŞEMA ADI | PROJE KONUSU ALINMASI İŞ AKIŞ ŞEMASI |

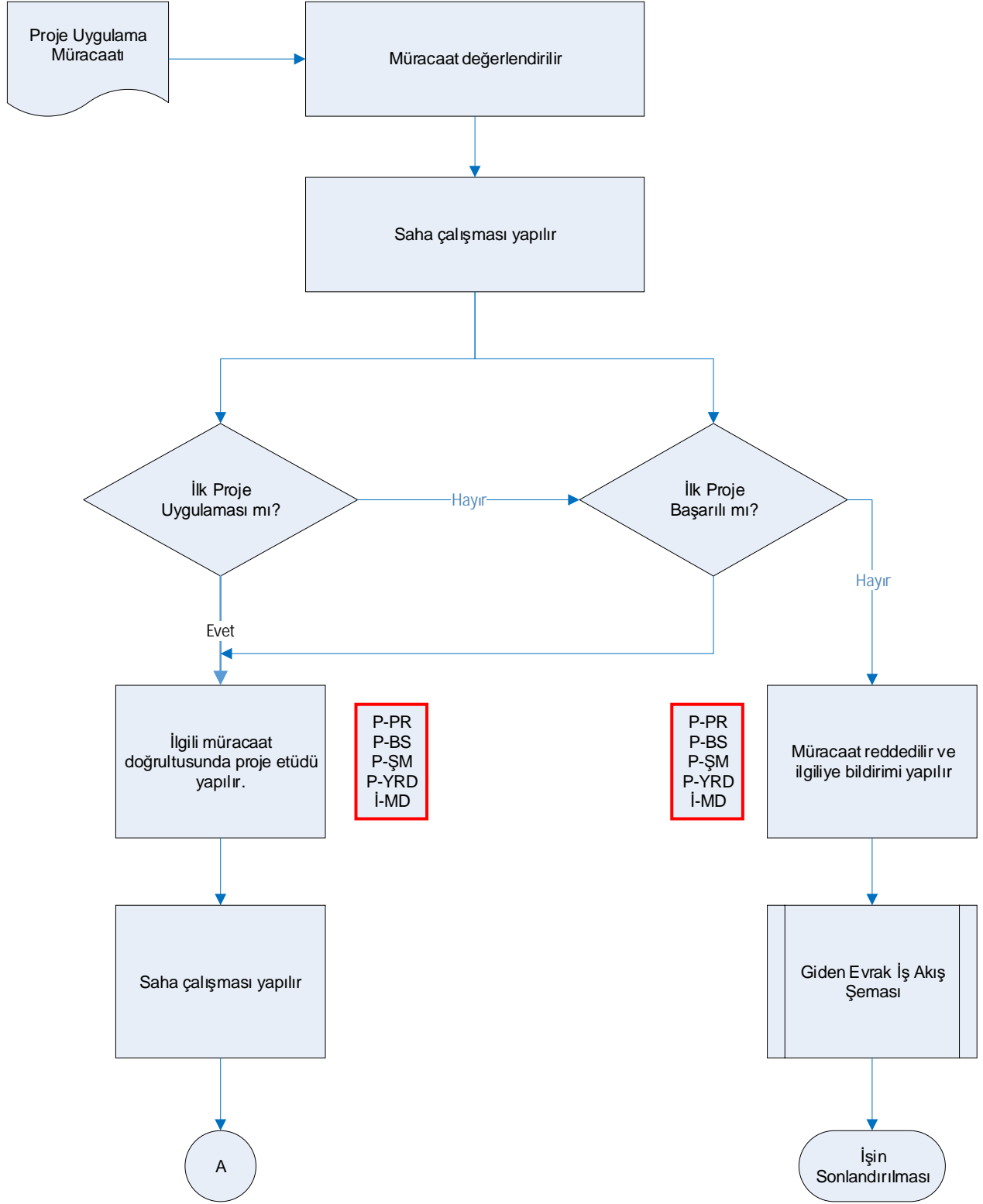

| | | |
|------------------------------------|--|--|
| Hazırlayan Kalite Yönetim Ekibi | Kontrol Eden Kalite Yönetim Sorumlusu | Onaylayan Kalite Yönetim Temsilcisi |
| | | |



ÇORUM İL TARIM VE ORMAN MÜDÜRLÜĞÜ
İŞ AKIŞ ŞEMASI

| | |
|-----------------|------------------------------|
| Dokuman No | TOB.19.İLM.İKS/KYS.AKŞ.07.18 |
| Revizyon No | 02 |
| Revizyon Tarihi | 17/01/2019 |
| Yürürlük Tarihi | |
| Sayfa No | 2/2 |

| | |
|----------|--|
| BÖLÜM | KIRSAL KALKINMA VE ÖRGÜTLENME ŞUBE MÜDÜRLÜĞÜ |
| ŞEMA ADI | PROJE KONUSU ALINMASI İŞ AKIŞ ŞEMASI |

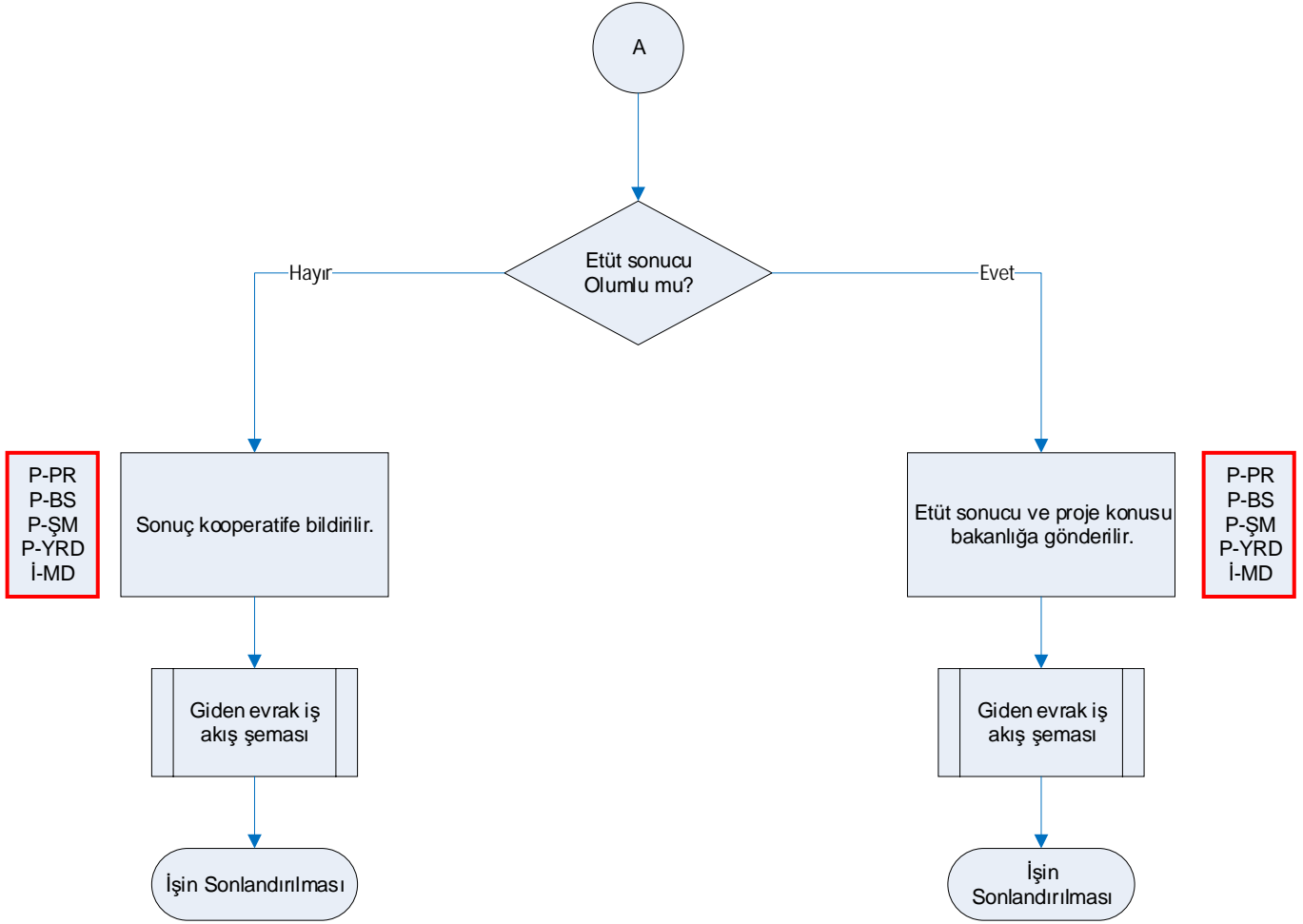



ÇORUM İL TARIM VE ORMAN MÜDÜRLÜĞÜ İŞ AKIŞ ŞEMASI

| | |
|-----------------|------------------------------|
| Dokuman No | TOB.19.İLM.İKS/KYS.AKŞ.07.19 |
| Revizyon No | 02 |
| Revizyon Tarihi | 17/01/2019 |
| Yürürlük Tarihi | |
| Sayfa No | 3/1 |

| | |
|----------|--|
| BÖLÜM | KIRSAL KALKINMA VE ÖRGÜTLENME ŞUBE MÜDÜRLÜĞÜ |
| ŞEMA ADI | PROJE UYGULAMA (SABIT YATIRIM) İNCELEMESİ İŞ AKIŞ ŞEMASI |

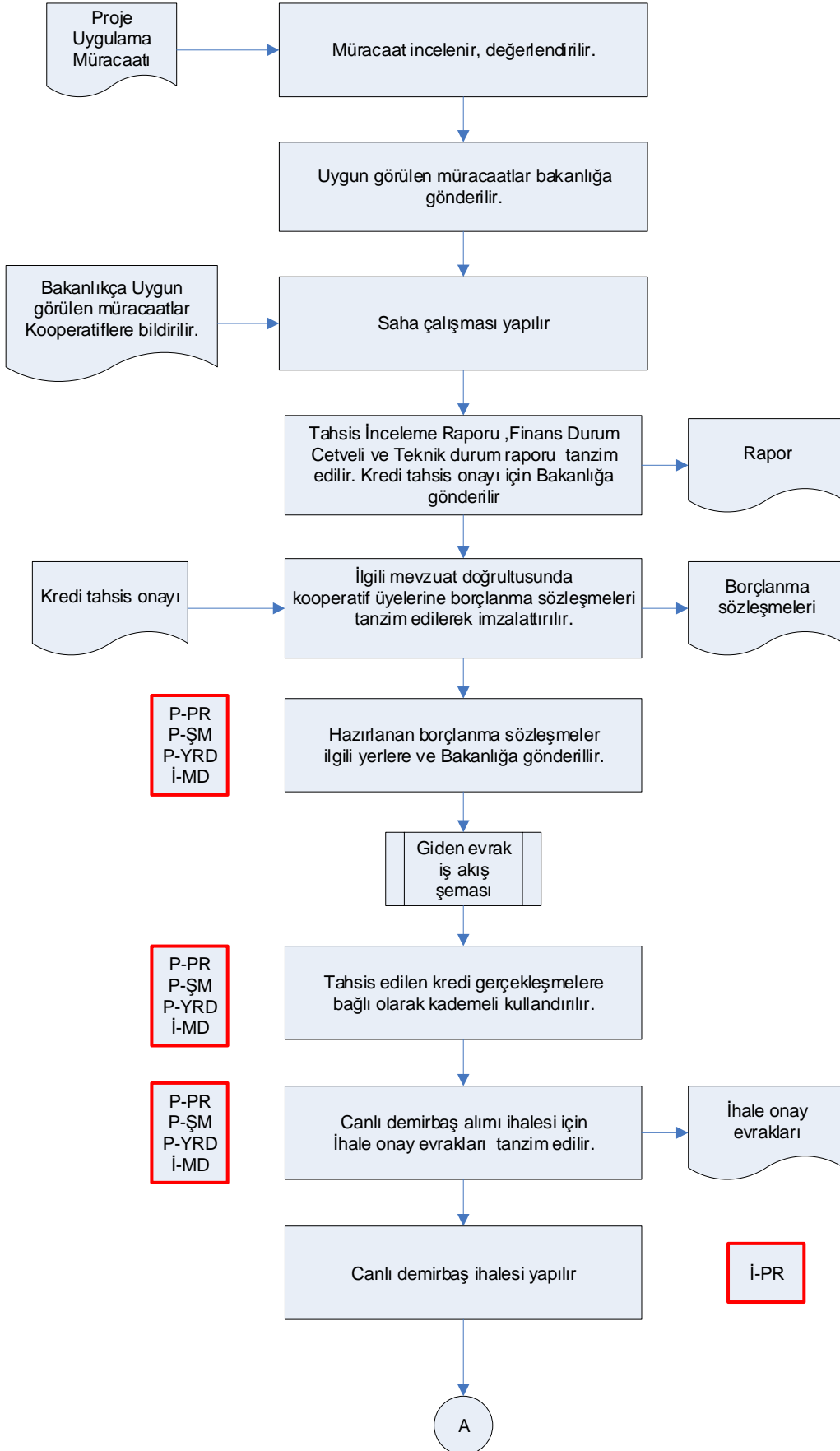



ÇORUM İL TARIM VE ORMAN MÜDÜRLÜĞÜ İŞ AKIŞ ŞEMASI

| | |
|-----------------|------------------------------|
| Dokuman No | TOB.19.İLM.İKS/KYS.AKŞ.07.19 |
| Revizyon No | 02 |
| Revizyon Tarihi | 17/01/2019 |
| Yürürlük Tarihi | |
| Sayfa No | 3/2 |

BÖLÜM KIRSAL KALKINMA VE ÖRGÜTLENME ŞUBE MÜDÜRLÜĞÜ
ŞEMA ADI PROJE UYGULAMA (SABİT YATIRIM) İNCELEMESİ İŞ AKIŞ ŞEMASI

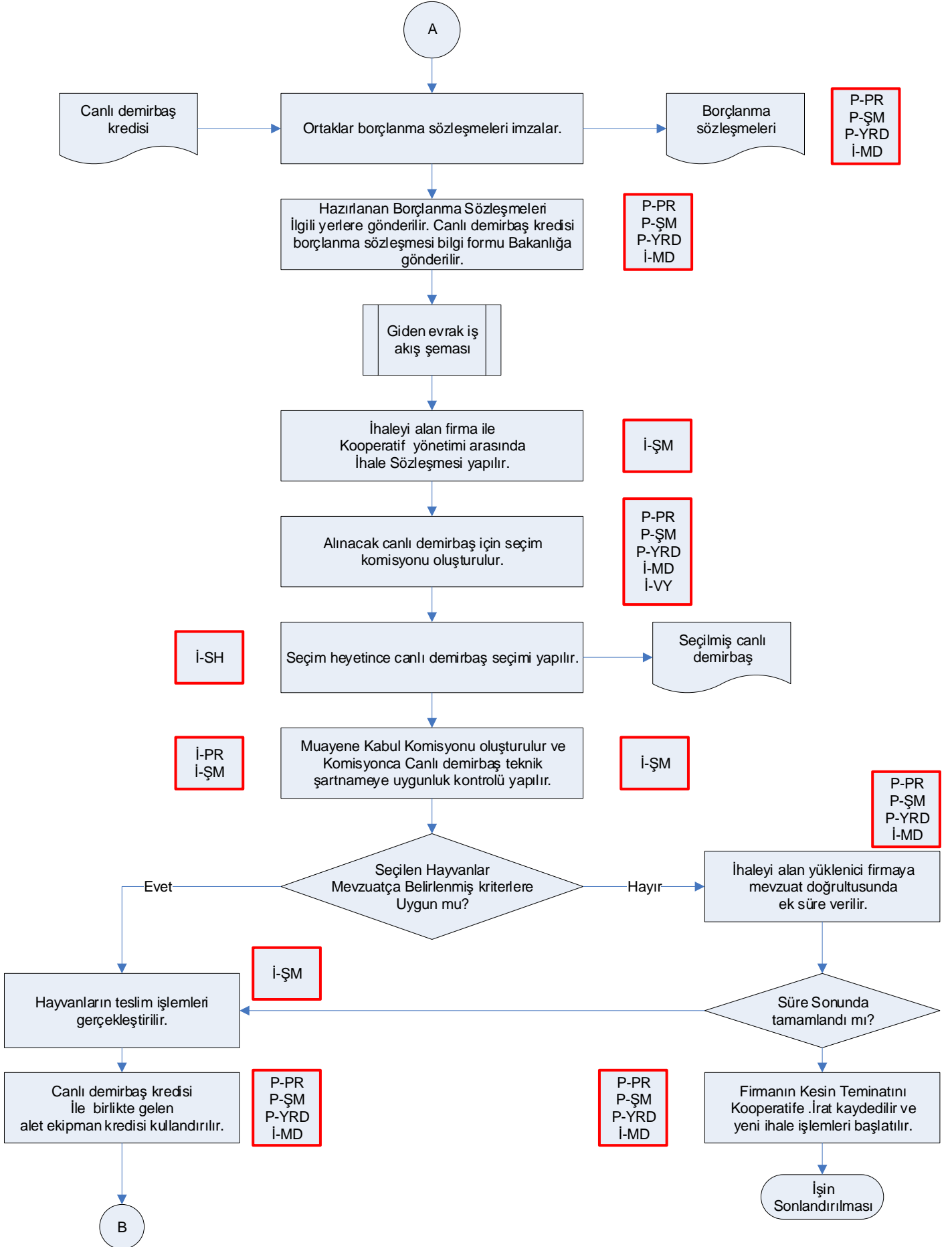



ÇORUM İL TARIM VE ORMAN MÜDÜRLÜĞÜ İŞ AKIŞ ŞEMASI

| | |
|-----------------|------------------------------|
| Dokuman No | TOB.19.İLM.İKS/KYS.AKŞ.07.20 |
| Revizyon No | 02 |
| Revizyon Tarihi | 17/01/2019 |
| Yürürlük Tarihi | |
| Sayfa No | 1/1 |

| | |
|----------|--|
| BÖLÜM | KIRSAL KALKINMA VE ÖRGÜTLENME ŞUBE MÜDÜRLÜĞÜ |
| ŞEMA ADI | KOOPERATİF GENEL KURUL İŞ AKIŞ ŞEMASI |

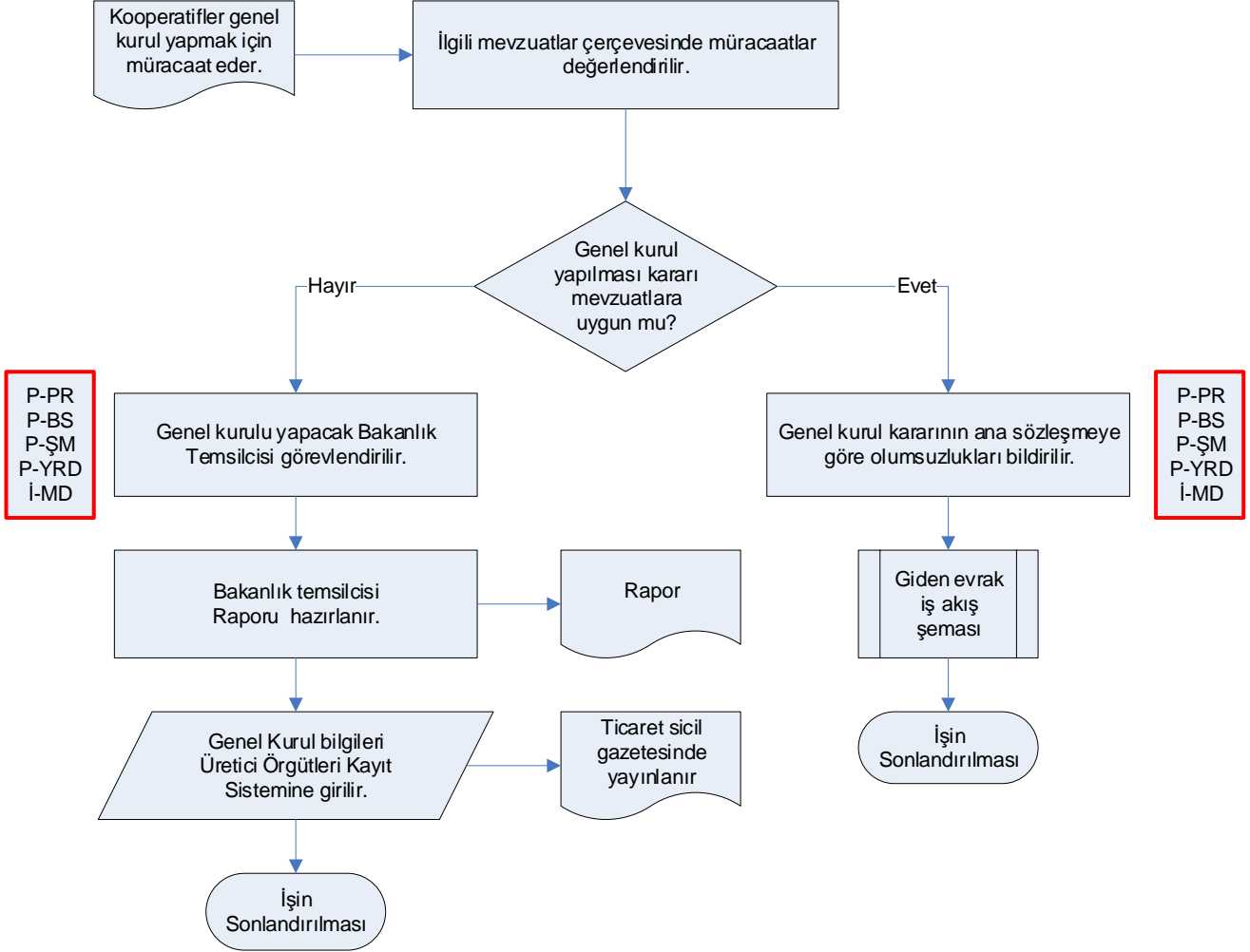

| | | |
|------------------------------------|--|--|
| Hazırlayan Kalite Yönetim Ekibi | Kontrol Eden Kalite Yönetim Sorumlusu | Onaylayan Kalite Yönetim Temsilcisi |
| | | |



ÇORUM İL TARIM VE ORMAN MÜDÜRLÜĞÜ İŞ AKIŞ ŞEMASI

| | |
|-----------------|------------------------------|
| Dokuman No | TOB.19.İLM.İKS/KYS.AKŞ.07.21 |
| Revizyon No | 02 |
| Revizyon Tarihi | 17/01/2019 |
| Yürürlük Tarihi | |
| Sayfa No | 1/1 |

| | |
|----------|--|
| BÖLÜM | KIRSAL KALKINMA VE ÖRGÜTLENME ŞUBE MÜDÜRLÜĞÜ |
| ŞEMA ADI | PROJE KONUSU ALINMASI İŞ AKIŞ ŞEMASI |

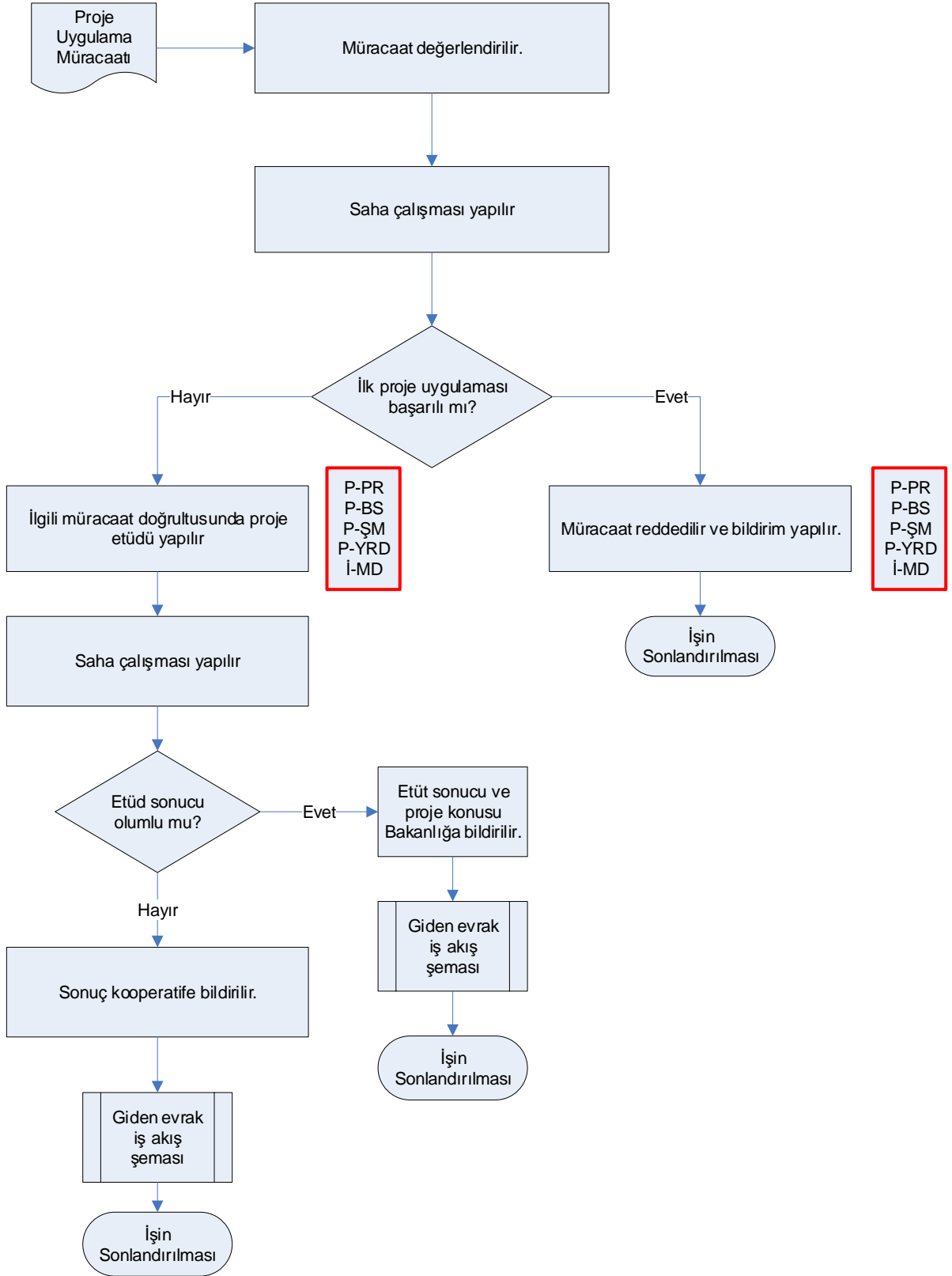

| | | |
|------------------------------------|--|--|
| Hazırlayan Kalite Yönetim Ekibi | Kontrol Eden Kalite Yönetim Sorumlusu | Onaylayan Kalite Yönetim Temsilcisi |
| | | |



ÇORUM İL TARIM VE ORMAN MÜDÜRLÜĞÜ İŞ AKIŞ ŞEMASI

| | |
|-----------------|------------------------------|
| Dokuman No | TOB.19.İLM.İKS/KYS.AKŞ.07.22 |
| Revizyon No | 00 |
| Revizyon Tarihi | 17/01/2019 |
| Yürürlük Tarihi | |
| Sayfa No | 1/1 |

| | |
|----------|---|
| BÖLÜM | KIRSAL KALKINMA VE ÖRGÜTLENME ŞUBE MÜDÜRLÜĞÜ |
| ŞEMA ADI | PROJE UYGULAMA TRANSFER PROGRAMI İŞ AKIŞ ŞEMASI |

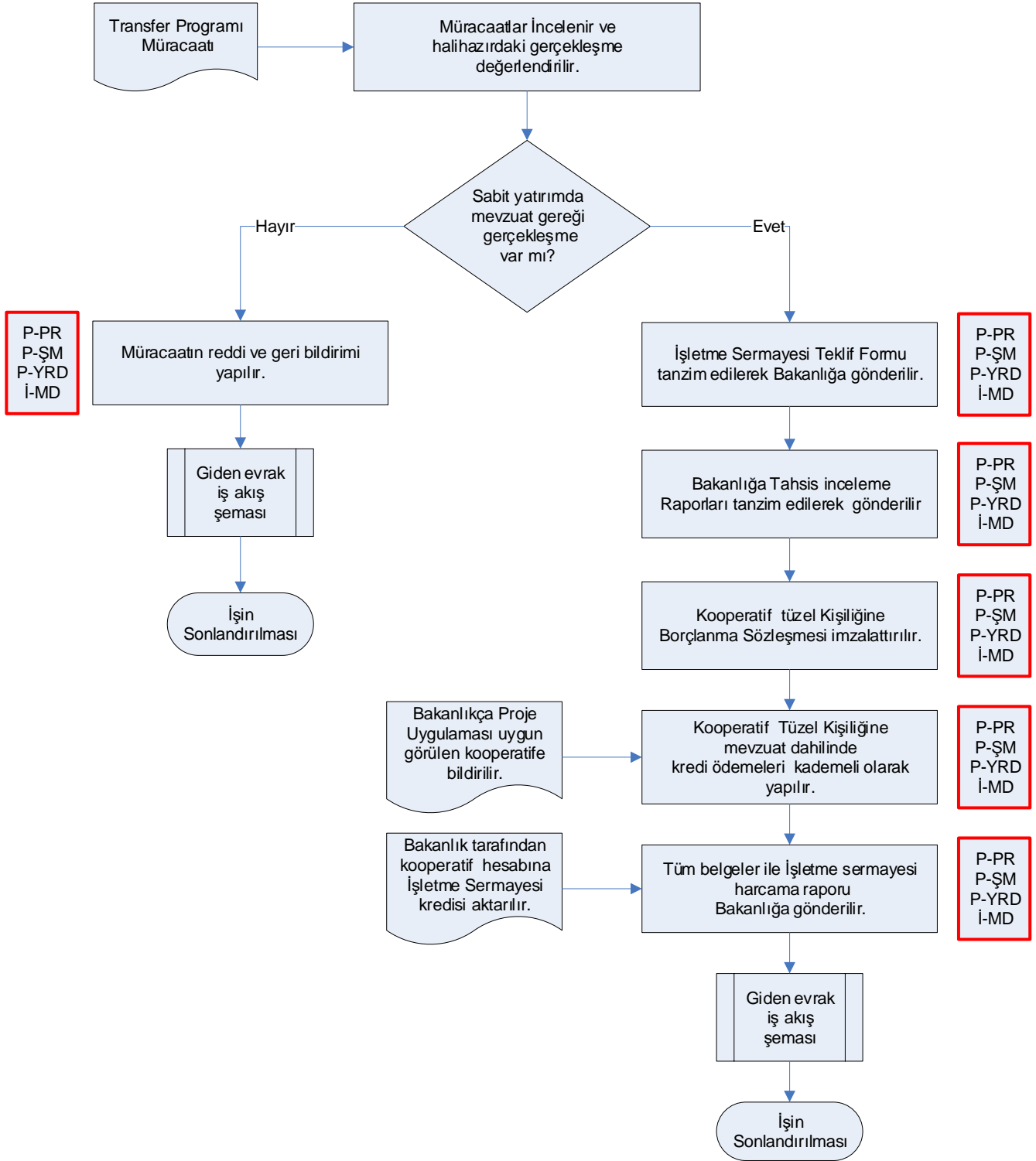

| | | |
|------------------------------------|--|--|
| Hazırlayan Kalite Yönetim Ekibi | Kontrol Eden Kalite Yönetim Sorumlusu | Onaylayan Kalite Yönetim Temsilcisi |
| | | |